



Arealer Mattilsynet	
Bruttoareal 1. etg.	116m ²
Bruksareal 1. etg.	104m ²
+ del av fellesareal	27m ²

1. etasje	
Revisjon	5
Dato	02.03.17
Tegnet av	IAL
NB-6440-002	
Målestokk 1 : 100	

Varbergveien 19
Egersund Investeringsselskap AS

No.	Description	Date
5	Justeringer etter oppmåling	13.06.17
4	Endret plan iht skisser Mattilsynet	31.05.17
3	Endrer planering	05.05.17
2	Endret planering 2. etasje, wc 1. etg.	26.04.17

Nytorpet 6, Sentrumsgården
Postboks 407
4379 EGERSUND
post@byggogtomt.no
www.byggogtomt.no

Egersund
Bygg og Tomteutvikling

PSM

76

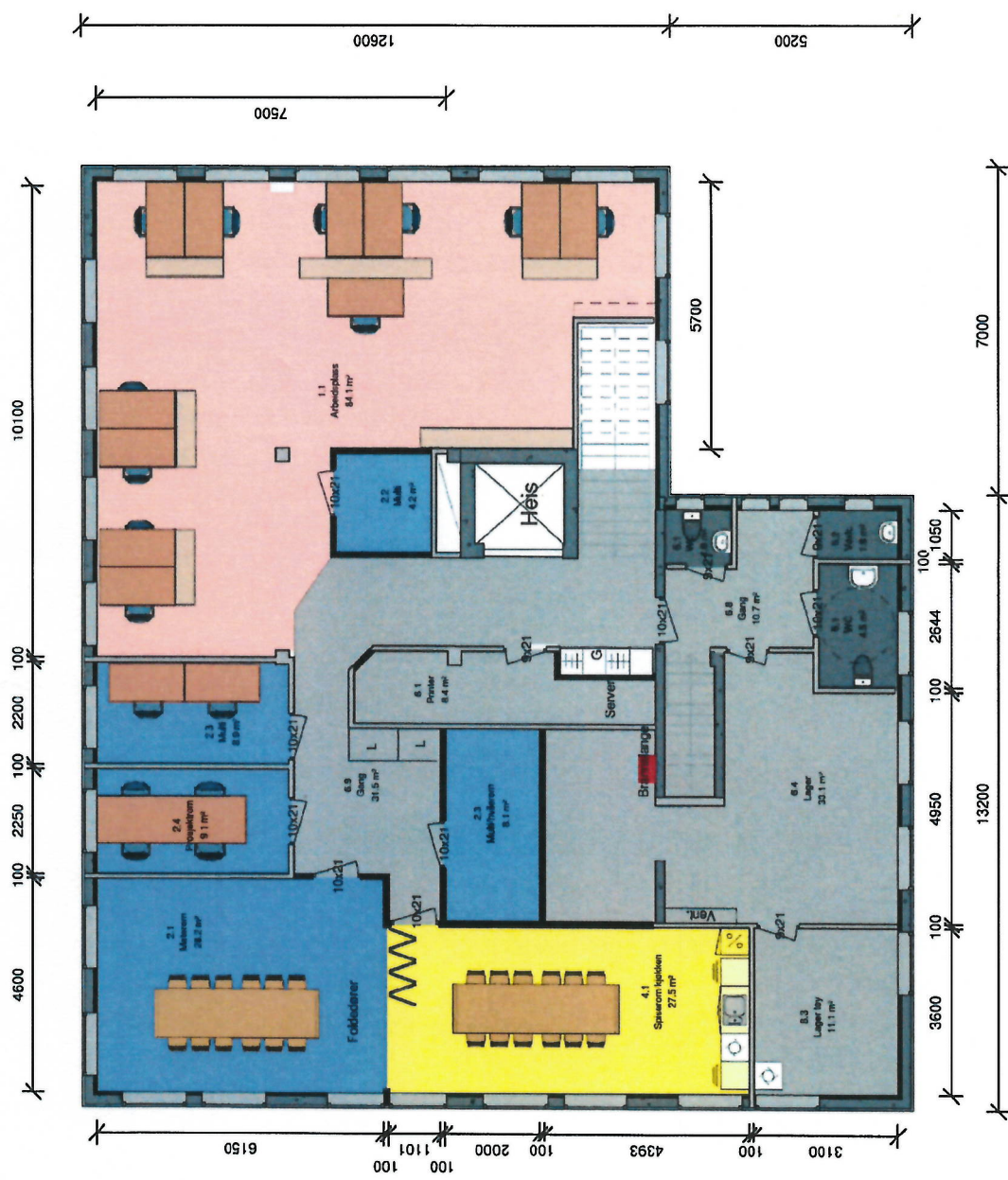

Arealer Mattilsynet
 Bruttoareal 2. eig. 315m²
 Bruksareal 2. eig. 292m²

2. etasje	
Revisjon	5
Dato	02.03.17
Tegnet av	1
NB-6440-003	
Målestokk 1 : 100	

Varbergveien 19
 Egersund Investeringsselskap AS

No.	Description	Date
5	Justeringer etter oppmåling	13.06.17
4	Endret plan iht skisser Mattilsynet	31.05.17
3	Endret planløsning	03.05.17
2	Endret planløsning 2. etasje, wc 1. eig.	28.04.17

Nytorget 6, Seminarbygningen
 Postboks 407
 4378 EGERSSUND
 post@byggogtomteutvikling.no
 www.byggogtomteutvikling.no

Egersund
 Bygg og Tomteutvikling

esm

Te



Mattilsynet



STATSBYGG

prosjekt 1114501 Mattilsynet
Kontorsted Egersund
Rom og funksjonsprogram

11 personer

ref.nr	ROM - funksjon	Antall rom / plasser	netto areal per funksjon	rom netto areal per funksjon	3.5	antall personer	kategori	merknader, funksjonsbeskrivelse/ funksjonskrav
	SAM VELDENDEN BRUTTOAREAL			330				
	Totalt - funksjonsareal			220				
1	Arbeidsplasser			66		11		
1.1.	arbeidsplass	11	6	66		11	arbp1	
2	Møterom			42				
2.1.	Møterom 12 pl	1	20	20			møte	
2.2.	Multrom	2	4	8			møte	
2.3.	Multrom/hvilerom	1	6	6			møte	
2.4.	Fagbibliotek/prosjektrum	1	8	8			møte	
3	Felles			4				
3.1.	Venteseone	1	4	4			felles	
4	Sosiale soner/ møteplasser			26				
4.1.	Kjøkken/ spise / pause	1	26	26			sos	
5	Sosiale soner/ møteplasser			40				
5.1.	Fellesfunksjoner			40				
5.1.	toalett ansatte + HC	1	3	3			fel.funk	
5.2.	vask	1	6	6			fel.funk	
5.31	Grovgarderobe ansatte + dusj -H	2	4	8			fel.funk	
5.31	Grovgarderobe ansatte + dusj -D	2	3	6			fel.funk	
5.34	WC	1	6	6			fel.funk	
5.35	WC	1	4	4			fel.funk	
5.6	Vest av feltutstyr	1	7	7			fel.funk	
8.2	Grovinnang ansatte	1	10	10			fel.funk	
6	Lager/ kopi/ print			42				
6.1.	Printer/ kopi/ rekv./server	1	8	8			lager	
6.3.	lager tøy	1	6	6			lager	
6.4.	lager beredskapsutstyr / feltutstyr	1	12	12			lager	
6.5.	Paletterom/ grovkjølken	1	16	16			lager	
6.8	Gang			10				
6.9	Gang			10				
7	Drift			80				
7.1.	søppelrom	1	2	2			drift	
7.1.	BK			10			drift	
	Øvrige arealer drift			68			drift	
								trapper/ganger/heis/inngang
								inngår i faktoren
	Teknisk							

esm

76