



Entreprenørteam AS  
 Tlf: 981 98 000  
 post@entteam.no  
 www.entteam.no



RevID	Endr.nr	Endring	Dato
C		Konstruksjon	01.07.2016
B		Kundeforsøring	29.04.2016
A		Forslag 2	18.03.2016

Byggherre:  
 Entreprenørteam AS

Byggesedde:  
 Leneogata

Gr. 15 Ebnr. 160

**TEGNING**

**Utfendørsplan**

Prosjekt: 16008

Målestokk: 1:250

Dato: 16.03.2016

REGN. KONTR. TH

REV. C

TG

PS

Oppretten tilhører NOK Prosjektering AS. Tegningene må bare benyttes til det formål som oppdragsveilederen beklærer. Tegningene må ikke kopieres eller gjenbringes til andre formål uten tillatelse fra NOK Prosjektering AS.

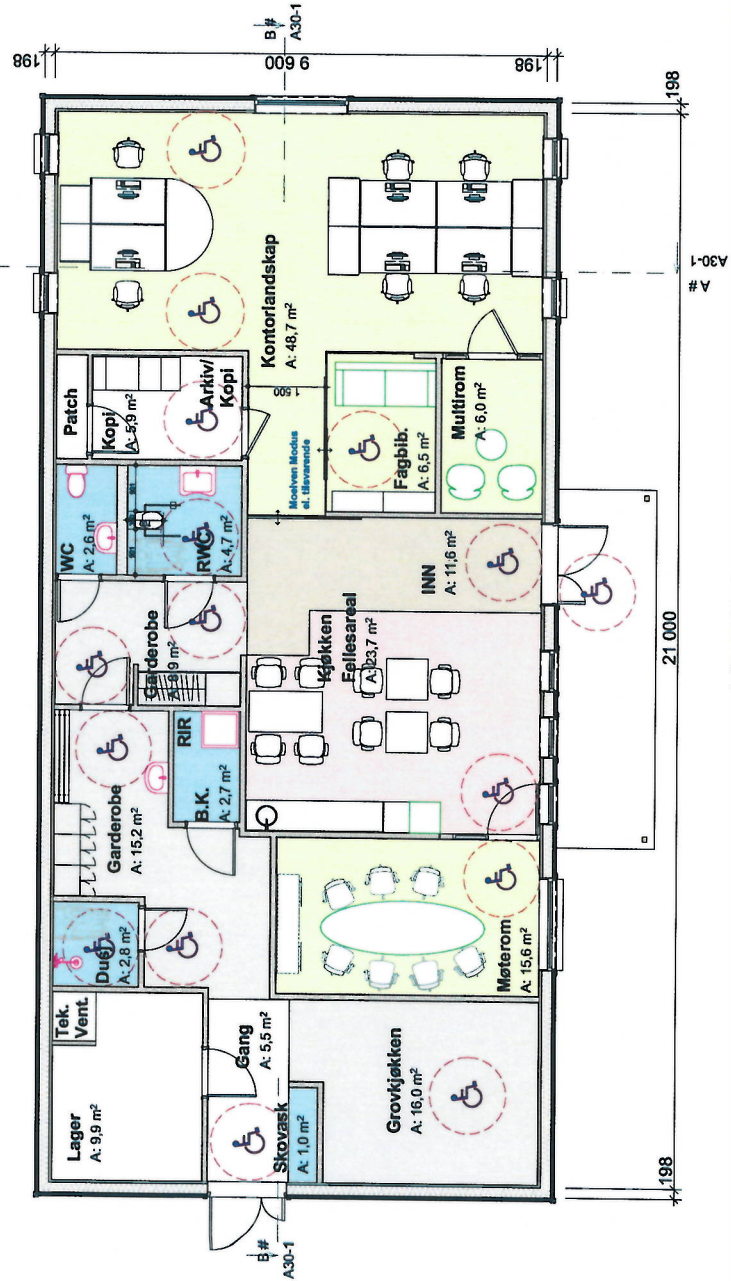

1. Etasje (1) 1:100

C	Konstruksjon	01.07.2016
B	Kundeoppfølging	28.02.2016
A	Foring 2	18.03.2016
RevID	Endring	Dato
Byggher: Entreprenørfør AS		
Byggheradresse: Lenevegata		
Gnr. 15 Bnr. 160		
TEGNING		
Plan 1. Etasje		
Plan nr:	16008	
Målestokk:	1:100	
Dato:	16.03.2016	
TEGNER:	TH	KONTR.
REV:	C	

TC

TS



Typ: **TEGNING**    REV. **C**  
**16008-A-A40-1**  
  
**NNN**  
 NNN Prosjekt AS  
 Tel: 861 86 000  
 post@nnn.no  
 www.nnn.no

Opprisvæsen tilhører NNN Prosjekt AS. Tegningene må bare benyttes til det formål som oppgis på denne teikningen. For nyttige råd og tips eller gjerne tilgjengelig på andre måter, enn benyttes til det formål som oppgis på denne teikningen. D:\OnDriv\2016-Prosjekt\16008-A-A40-1-ProsjeKt\16008-A-A40-1-RevC.dwg 18-03-2016

C	Kontraktbeslag	01.07.2016
B	Kundetilpassning	28.04.2016
A	Forslag 2	18.03.2016

RevID	Endr.nr	Endring	Dato

Byggherre: **Entreprøvefteam AS**  
 Byggeskjema: **Larssegata**  
 Gar. 15 Bnr. 160

TEGNING  
**Fasader**  
 Målestokk: **1:100**  
 Utarbeidet: Fredag 1. Jul 2016  
 DATO: **16.03-2016**  
 TEGN. **TH**  
 KONTR. **TH**  
 REV. **C**



Fasade Sørvest 1:100

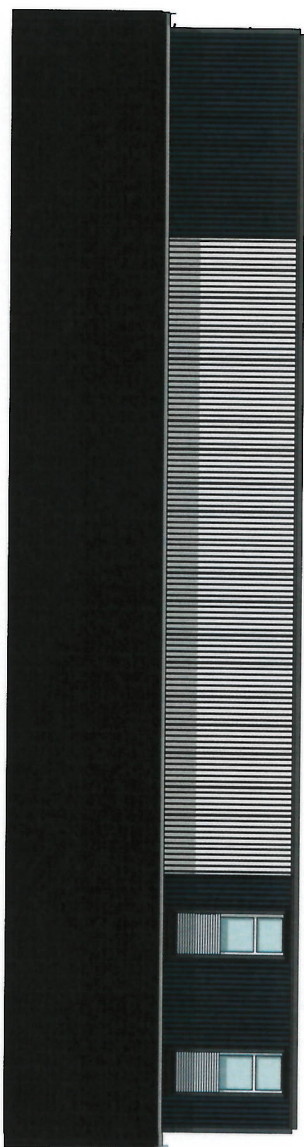

Fasade Nordøst 1:100



Fasade Sørøst 1:100



Fasade Nordvest 1:100

TG

TS



Entreprenørteam AS  
 Tlf: 981 88 000  
 post@ent.no  
 www.ent.no

Opprinnelig arkitekt: NNN Prosjekt AS, Tegningsmålestokk: 1:1, Dato: 18.03.2016  
 Tegningens tittel: 16008-A-A40-2, Prosjekt: NNN16008-02, Bygghet: 16008-02, Bygghet: 16008-02, Bygghet: 16008-02, Bygghet: 16008-02  
 Tegningens tittel: 16008-A-A40-2, Prosjekt: NNN16008-02, Bygghet: 16008-02, Bygghet: 16008-02, Bygghet: 16008-02, Bygghet: 16008-02



C	Kontraktstegning	01.02.2016
B	Kontraktstegning	20.04.2016
A	Forslag 2	18.03.2016
RevID	Endring	Dato
Bygghet: <b>Entreprenørteam AS</b>		
Bygghetadresse: <b>Lensegata</b>		
Gnr. 15 Bnr. 160		
<b>TEGNING</b>		
<b>Perspektiv</b>		
Prosjekt:	16008	Målestokk: 1:1
Dato:	16.03.2016	Utskriftsdato: fredag, 1. jul 2016
RevID:	TH	RevID: TH
<b>16008-A-A40-2</b>		
REV. <b>C</b>		

Te

Ts.

**Kontorsted Mosjøen**

Rom og funksjonsprogram

5 personer

BTA: 214 m2

ref.nr	Rom - funksjon	Antall rom / plasser	netto areal pr funksjon	sum netto areal pr funksjon	antall personer	kategori	merknader, funksjon
	<b>Totalt - funksjonsareal</b>			<b>181,1</b>			
<b>1</b>	<b>Arbeidsplasser</b>			<b>49</b>	<b>0</b>		
1.1.	arbeidsplass 6 plasser			49	0	arbpl	
<b>2</b>	<b>Møterom</b>			<b>28,1</b>			
2.1.	Møterom 9-10 pl	1	15,6	15,6		møte	
2.2.	Multirom	0	4	0		møte	
2.3.	Multirom/hvilerom	1	6	6		møte	
2.4.	Fagbibliotek/ prosjektrum	1	6,5	6,5		møte	
<b>3</b>	<b>Felles</b>			<b>11,6</b>			
3.1.	Vente-/adkomstzone	1	11,6	11,6		felles	
<b>4</b>	<b>Sosiale soner/ møteplasser</b>			<b>23,7</b>			
4.1.	Kjøkken og spise/pauserom	1	23,7	23,7		sos	
<b>5</b>	<b>Fellesfunksjoner</b>			<b>36,9</b>			
5.1.	toalett ansatte	1	2,6	2,6		fel.funk	
5.2.	HCWC	1	4,7	4,7		fel.funk	
5.3.	Grovgarderobe ansatte	1	15,2	15,2		fel.funk	
5.4.	Dusj ansatte	1	2,8	2,8		fel.funk	
5.5.	Garderobe ansatte (kontor)	1	8,9	8,9		fel.funk	
5.6.	Vask av feltutstyr	1	2,7	2,7		fel.funk	Sammen med bøtte
5.7.	Vaskerom (tøy)	1	0	0		fel.funk	
	Grovinngang ansatte		5,5			fel.funk	
<b>6</b>	<b>Lager/ kopi/ print</b>			<b>31,8</b>			
6.1.	Printer/ kopi/ rekv.	1	5,9	5,9		lager	
6.2.	lager feltutstyr/ tøy	1	9,9	9,9		lager	
6.3.	lager beredskapsutstyr	1	0	0		lager	
6.4.	Pakkerom/ grovkjøkken	1	16	16		lager	
6.5.	Patch	1	0	0		lager	
<b>7</b>	<b>Drift</b>						
7.1.	Renholdsrom					drift	forutsettes besørge
7.2.	Øvrige arealer drift					drift	forutsettes besørge
	Teknisk						inngår i faktoren

76

75