

B

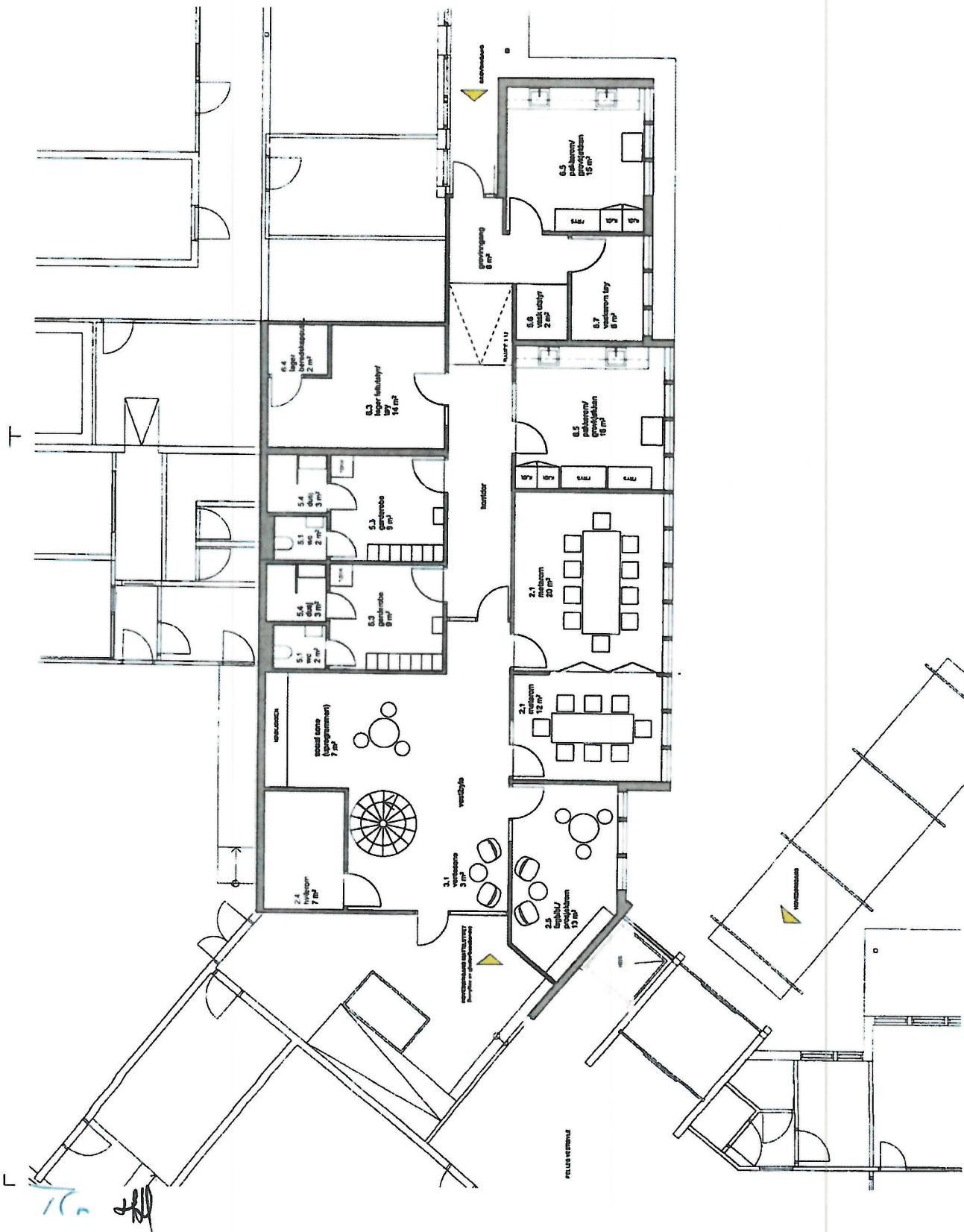

Oppdragsgiver: **Levanger kommune**

Prosjekt.nr: **1732**

Prosjekt: **Ombygging lokaler for Mattilsynet Levanger**

Tegn.nr: **B20-1**

Tegningstittel: **ALTERNATIV B**

Plan 1. Etasje **08.11.17**

Saksbeh.: Tegnet av: Kontroll: **AK AK**

Rev: **-**

Dato: **-**

- Format: **Målestokk: 1:100**
- FORELØP
 - SUBPROSJEKT
 - FORPROJEKT
 - ANSLUTTENING
 - BYGGELØSNING
 - ARBEIDSTEGNING
 - AS-BULT



ENTREPRISER
 7051 TRONDHEIM
 TLF 72 80 20
 WWW.KVADRAT.NO

B

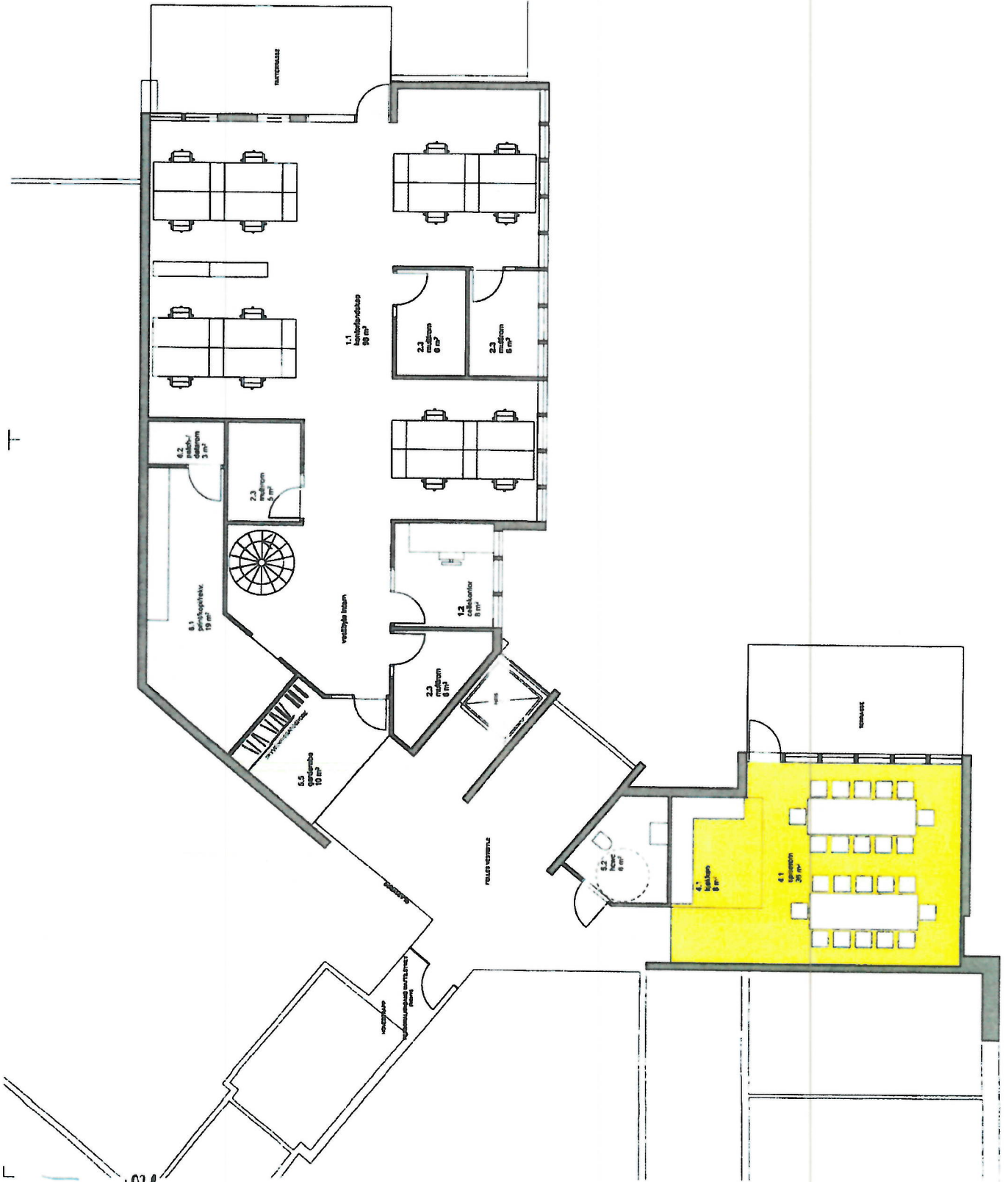

Oppdragsfører:
Levanger kommune

Prosjekt nr:
1732

Prosjekt:
**Ombygging lokaler for
 Mattilsynet Levanger**

Tegn.nr:
B20-2

Tegningstittel:
**ALTERNATIV B
 Plan 2. Etasje 07.11.17**

Selskabet: Tegner av: Kontroll:

AK AK
 Formål: Målestokk:
 A3 1:100

- FORELØP
- SUBPROSJEKT
- FONNPROSJEKT
- ANSLUTNING
- BYGGDELING
- ARBEIDSTEGNING
- AS-BULT
- ANSLUTNING



STAVNAD JONCHES VEG 15 E
 1701 LEVANGER
 TLF 72 58 20
 WWW.KVADRAT.NO

KS Levanger

Rom og funksjonsprogram

17 personer

SUM VEILEDENDE BRUTTOAREAL		507,2					
ref.nr	Rom - funksjon	Antall rom / plasser	netto areal pr funksjon	sum netto	antall personer	kategori	merknader, funksjonsbeskr
	Totalt - funksjonsareal			450			
1	Arbeidsplasser			106	16		
1.1.	arbeidsplass	16	6,125	98	16	arbpl	
1.2.	cellekontor	1	8	8	1	arbpl	
2	Møterom			102			
2.1.	Møterom 10 pl	2	16	32		møte	
2.3.	Multrom	4	5,75	23		møte	
2.4.	Multrom/hvilerom	1	7	7		møte	Burde ligge plassert med vin
2.5.	Fagbibliotek/ prosjektrum	1	13	13		møte	Ønskes i nærheten av spiser
2.6.	Sosiale soner	2	13,5	27			
3	Felles			67			
3.1.	Ventesone	1	3	3		felles	
3.2.	Vestibyle	2	32	64			
4	Sosiale soner/ møteplasser			44			
4.1.	Kjøkken/spiserom	1	44	44		sos	Samtidig bespising for 19 p
5	Fellesfunksjoner			62			
5.1.	toalett ansatte	2	4	8		fel.funk	
5.2.	HCWC	2	6	12		fel.funk	
5.3.	Grovgarderobe ansatte	2	9	18		fel.funk	Herregarderobe og damegar
5.4.	Dusj ansatte	2	3	6		fel.funk	
5.5.	Garderobe ansatte (kontor)	1	10	10		fel.funk	
5.6.	Vask av feltutstyr	1	2	2		fel.funk	Spyling av støvler på rist i gu
5.7.	Vaskerom (tøy)	1	6	6		fel.funk	Med plass til vaskemaskin, t
6	Lager/ kopi/ print			69			
6.1.	Printer/ kopi/ rekv.	1	19	19		lager	
6.2.	Patche-/ datarom	1	3	3		lager	
6.3.	lager feltutstyr/ tøy	1	14	14		lager	I nær tilknytning til pkt 5,7 v
6.4.	lager beredskapsutstyr	1	2	2		lager	Låsbart rom.
6.5.	Pakkerom/ grovkjøkken	2	15,5	31		lager	Plantehelse, dyrehelse
7	Drift						
7.1.	Renholdsrom					drift	forutsettes besørget av utlei
7.2.	Øvrige arealer drift					drift	forutsettes besørget av utlei
	Teknisk						inngår i faktoren

Tke fdf