

# ALTERNATIV 2

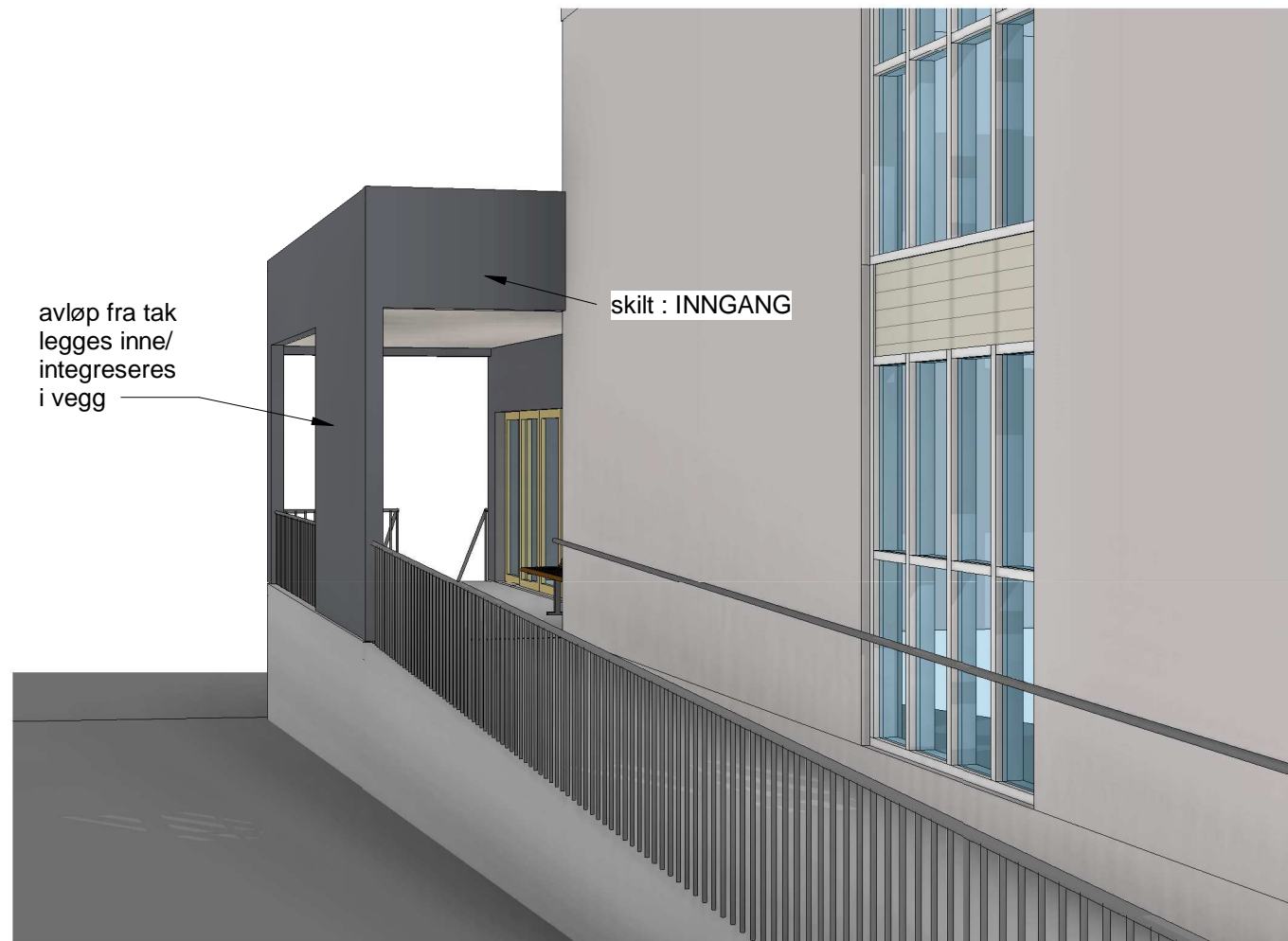

avløp fra tak legges inne/ integreres i vegg

skilt : INNGANG

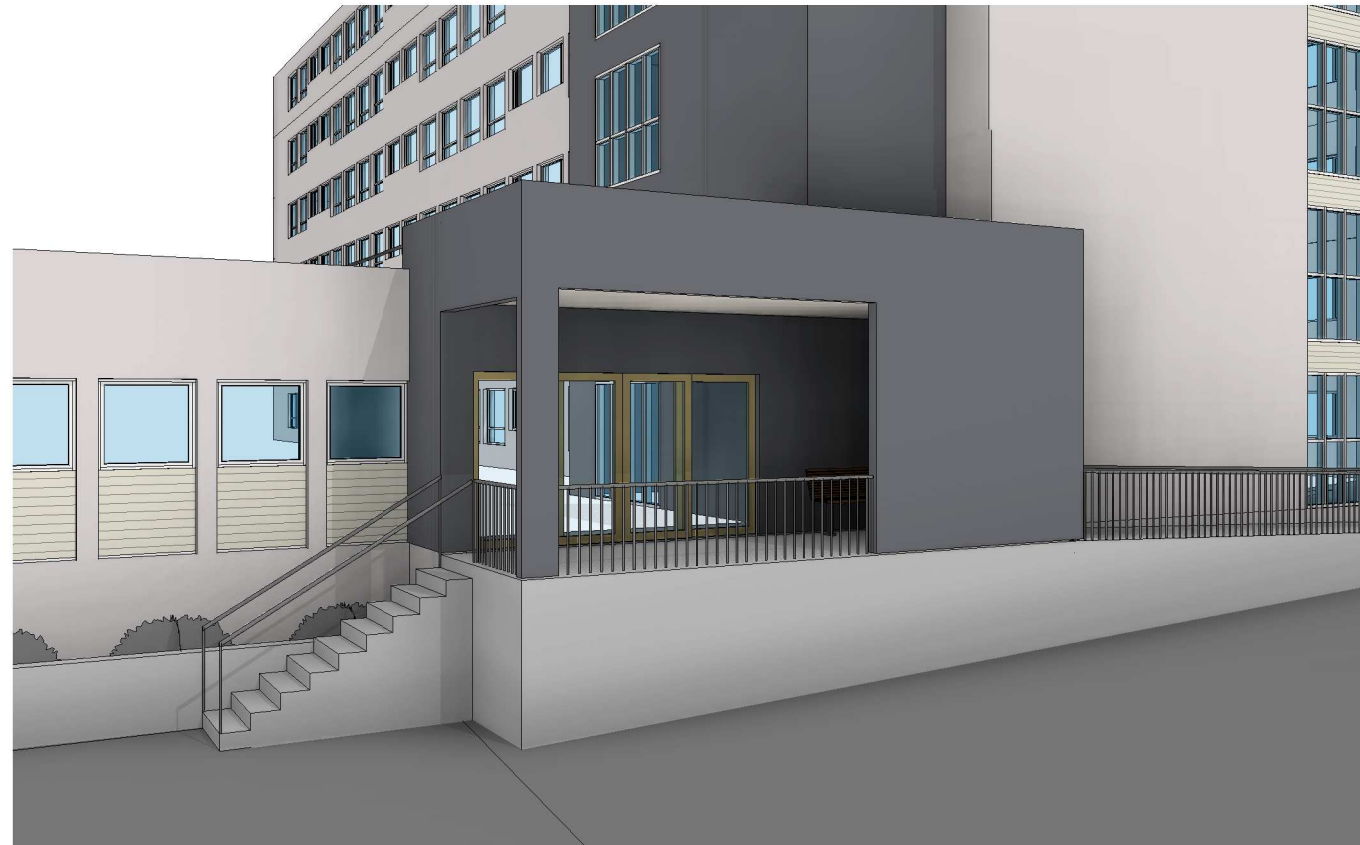
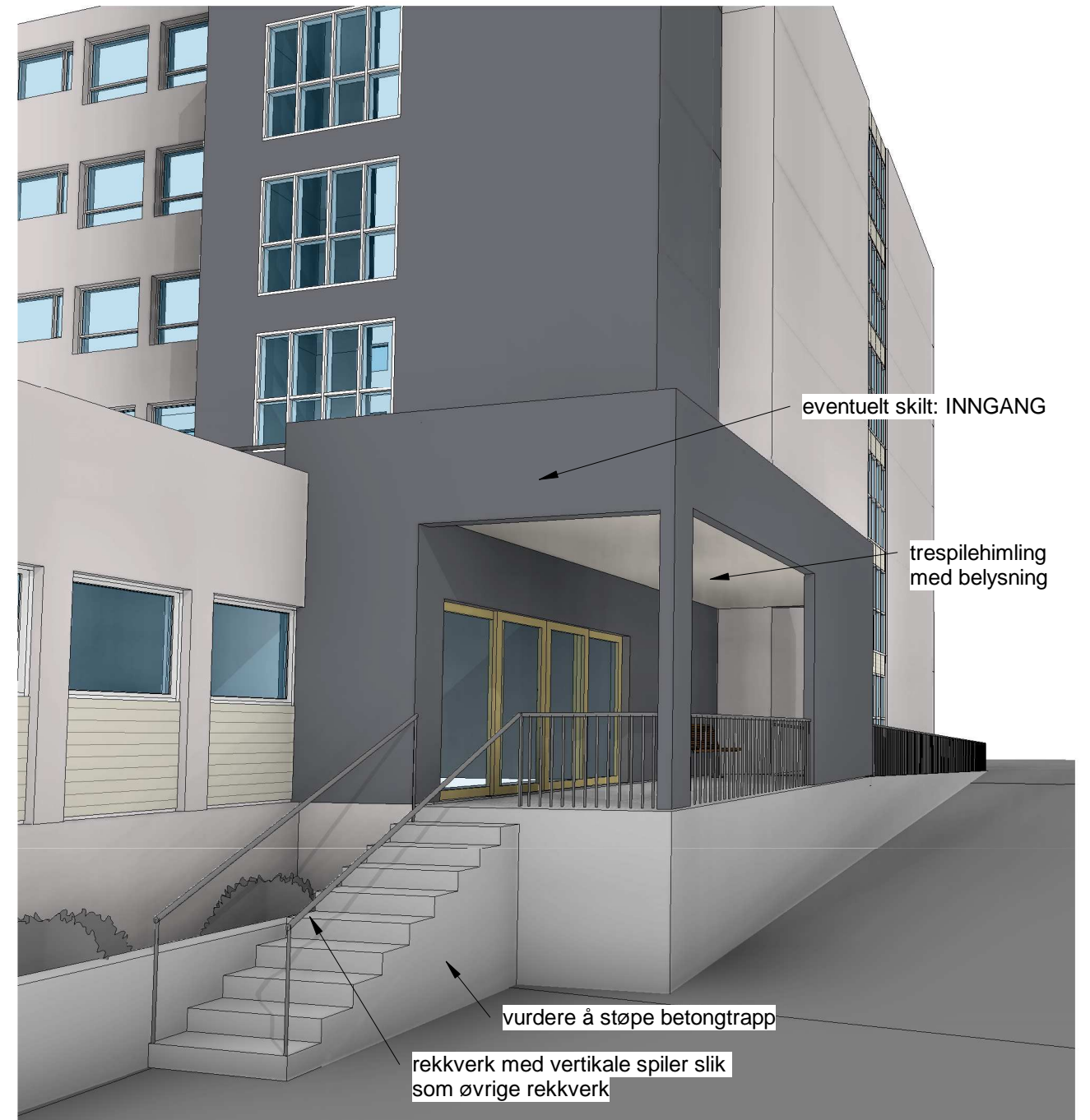

eventuelt skilt: INNGANG

trespilehimling med belysning

vurdere å støpe betongtrapp

rekkverk med vertikale spiler slik som øvrige rekkverk

16.30.2020  
 FORSLAG TIL OVERDEKNING AV  
 INNGANSPARTI PÅ BARMANHAUGEN 2

Lignende løsning hvor bygges det et sammengående tak og veggfelt. men hvor takoverbygget blir en del av eksisterende bygg. Tak og vegg må da kles i samme platekledning som er brukt på tilbygget. Det er viktig at eksisterende bygg og takoverbygget og den nye vegg framstår som én form. Innvendig himling i trespiler. Veggens innside kan eventuelt også kles med spiler, lik som himling. Rekkverk byttes ut slik at det står i stil med nytt takoverbygg og vegg.

Løsninga vil ta bort dagslys fra rom innafor. Defor er det viktig med god beslysning i takoverbyggets himling. Belysning bør integreres i spilehimling.

AEJ

Prosjekt			
<b>Barnmanhaugen, inngangsparti</b>			
Gnr xxx / Bnr xxx			
Tiltakshaver			
Kristiansund kommune			
 Kristiansund kommune I medvind uansett vær			
Fase	Tegnet	Kontrollert	
SKISSEPROSJEKT	Author	Checker	
Prosjekt	Dato	Målestok	Format
67600	06.30.2020		A3
Illustrasjon, inngangsparti			
Tegningsnummer:			Rev.
2005_ARK_80_00_01			