

PELEPLAN DEL 2 (A OG B)

1 : 100

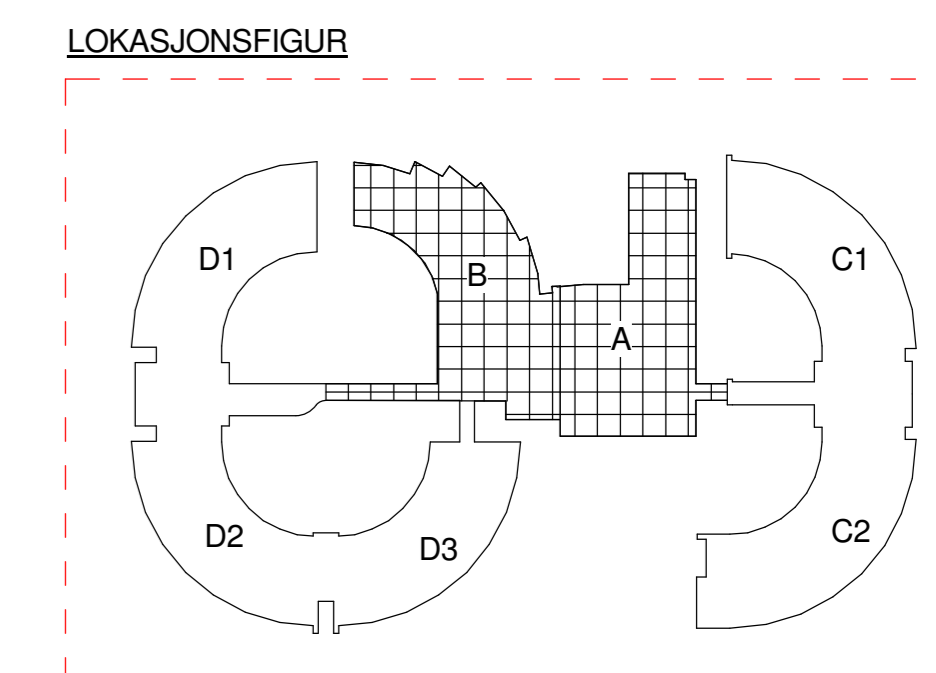

Tegningstittel: PELEPLAN DEL 2 (A OG B)		Dokumentnummer:	
Tegningstypenavn: AS-BUILT		809570-B-106-Z-2	
ANMERKNING BETONG:			
FORUTSETNINGER:	NS-EN1990; NS-EN1992; NS-EN13670 OG NS3420		
FASTHETSKLASSE:	GENERELT: B30		
	GULV: B35		
	VEGGER KJELLER: B35		
KLONDKLASSE:	C10.1		
BESTANDIGHETSKLASSE:	GENERELT: M60		
	GULV: M40		
KONTROLLKLASSE:	NORMAL		
D max:	22mm		
ARMERINGSKVALITET:	B500C		
OVERDEKNING:	GENERELT NOMINELL: 35 mm		
	UK FUNDAMENT: 50 mm		
	OK DEKKE: 25 mm		
	TILLATTE AVVIK: +/- 10 mm		
KONSTRUKSJONS-			
TOLERANSEKLASSE:	1/1		
OVERFLATE:			
TOLERANSEKLASSE:	D		
SIFTERKVALITET:	n/a		
DWG ER 1 mm OG HAR NULLPUNKT.			
X = 656200000			
Y = 612300000			
HENVISNINGER :			
Se Sweco's tegning nr: 809570-			
GRAVEPLAN DEL 2	-101		
PELEPLAN DEL 1 D	-105		
TABELL PELEPLAN	-107		
KJELLERPLAN OG VEGGER	-110		
FUNDAMENTPLAN DEL A	-124		
FUNDAMENTPLAN DEL C1	-125		
FUNDAMENTPLAN DEL C2	-126		
FUNDAMENTPLAN OVERSIKT-127			

2	AS-BUILT	ANJ	HAW	KAA	26.03.2014
1	FJERNET HØLD, 270MM PELEPLAN OG KJELLER, HELNING PELEPLAN DEL A, ERSTATNING PELEPLAN FOR P174, P179, P183, P187 OG 143.	ANJ	HAW	KAA	16.12.2013
Rev. Nr.		Løst	Kont.	Ans.	Revisjon Dato
BACKE ØSTFOLD AS		HAW	ANJ	KAA	08-11-2013
ØSTSIDEN SYKEHJEM		As indicated			A0
PELEPLAN DEL 2 (A OG B)		Oppdragsleder: HÅVARD WOLD			
		Oppdragsnr: 809570			
Sweco Norge AS Erlingdalen 11, 1271 Luster 61 29 90 00		Daglig	Tegningnummer:	Status:	Rev.
SWECO		B	106	Z	2

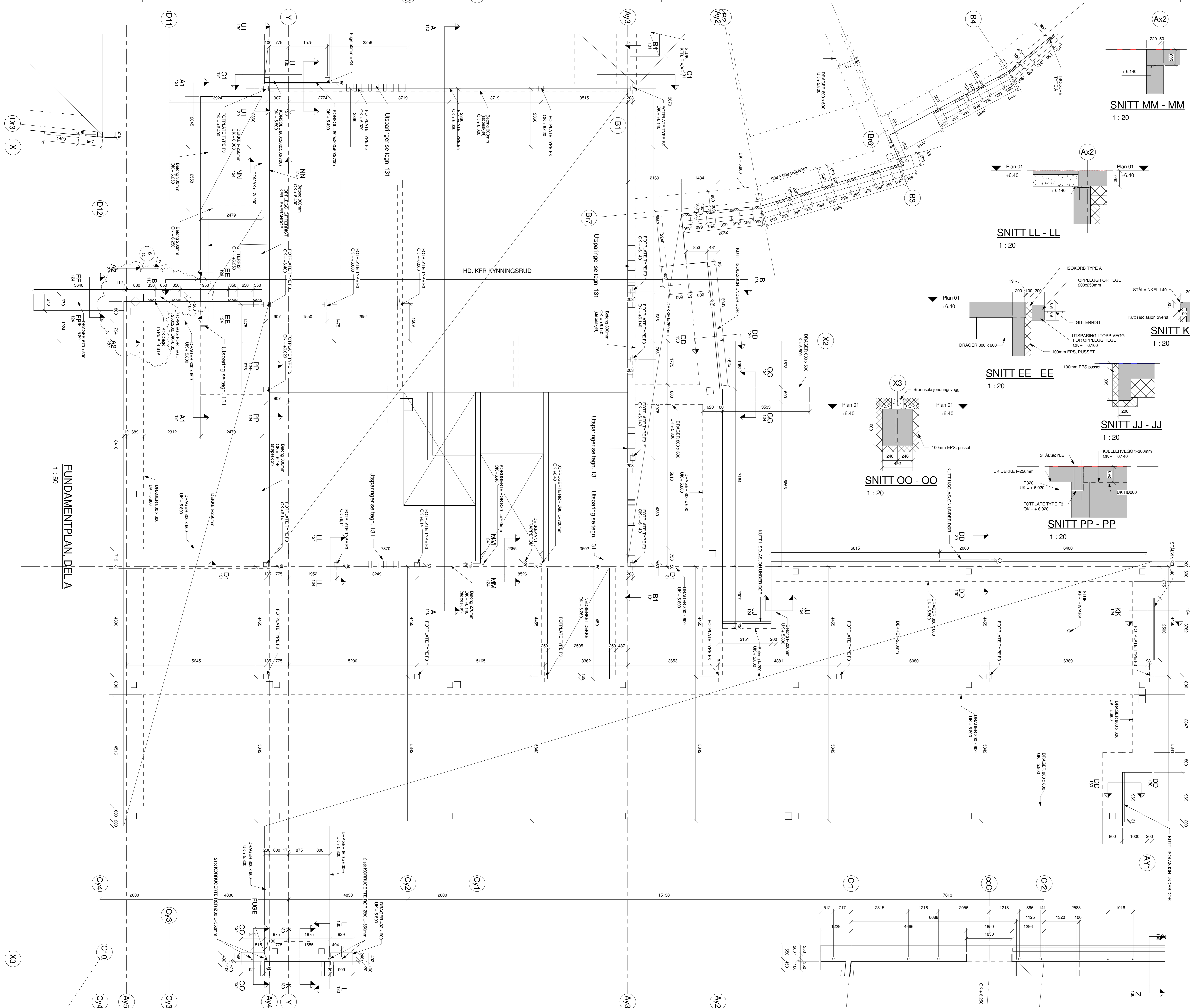

FUNDAMENTPLAN DEL A
1 : 50

SNITT MM - MM
1 : 20

SNITT FF - FF
1 : 20

SNITT GG - GG
1 : 20

SNITT LL - LL
1 : 20

SNITT KK - KK
1 : 20

SNITT NN - NN
1 : 20

SNITT EE - EE
1 : 20

SNITT JJ - JJ
1 : 20

SNITT OO - OO
1 : 20

SNITT PP - PP
1 : 20

FOTPLATER DEL A
1 : 10

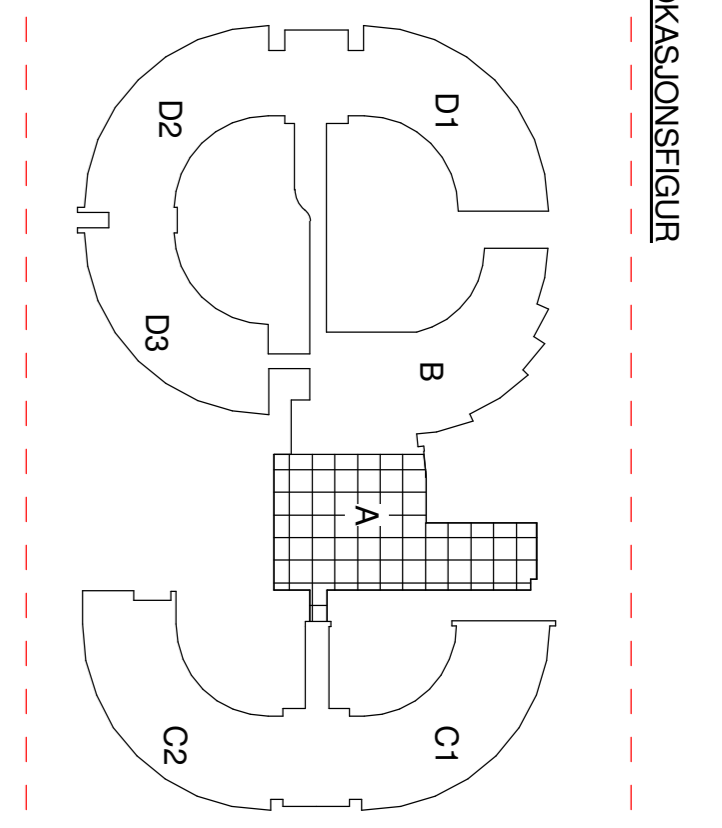

Tegningstittel: FUNDAMENTPLAN DEL A		Dokumentnummer: 809570-B-124 - C-2	
Tegningens status: ARBEIDSTEGNING			
ANMERKNING BETONG:			
FORUTSETNINGER: FASTHETSKLASSE:	NS-EN1990, NS-EN1992, NS-EN13670 OG NS3420 GENERELT: B30 GULV: B35 VEGGER KJELLER: B35 C1.1		
KLONDKLASSE: BESTANDIGHETSKLASSE:	GENERELT: M60 GULV: M40 NORMAL		
KONTROLLKLASSE: D max: ARMERINGSKVALITET: OVERDEKKNING:	22mm B50C GENERELT NOMINELL: UK FUNDAMENT: OK DEKKE: TILLATTE AVVIK:	35 mm 50 mm 25 mm +/- 10 mm	
KONSTRUKSJONS- TOLERANSEKLASSE: OVERFLATE: TOLERANSEKLASSE:	1/1 D		
SEMENTKRAV: HENVISNINGER:	n/a		
GRAVEPLAN DEL 2 PELLEPLAN DEL 2 A OG B KJELLERPLAN OG VEGGER FUNDAMENTPLAN OVERSIKT SNITT OG DETALJER UTVIDELSE DRAGER OVER PEL AKSE X2/A2/5 FUNDAMENTPLAN DEL A, ARMERING KJELLERPLAN OG VEGGER, ARMERING	101 106 110 127 130 132 204 207		

2	FORLENGT DRAGER OVER PEL FYTTET ISOCORB	ANJO	HAW	KA	20.03.2014
1	NEDSERKT TØKKE, KOTE FOTPLATE, JERNET HOLD, ENDRET PLASSERING AV GANG	ANJO	HAW	KA	18.03.2014
Rev. Nr.		Lifert	Kontr.	Ansv.	Revisjon Dato
	BACKE ØSTFOLD AS	ANJO	HAW	KA	24.02.2014
	ØSTSIDEN SYKEHJEM				Format A0
	FUNDAMENTPLAN DEL A	Oppdragsleder: HÅVARD WOLD			
	FORM	Oppdrager: 809570			
		Dessj.	Tegningnummer:	Status:	Rev.
		B	124	C	2