

ROM NR.	TILLUFT			AVTREKK			OVERSTRØMNING	
	LUFTMENGE	VENTIL	STK.	LUFTMENGE	VENTIL	STK.	TYPE	STK.
126	3500	TV-9	4	200				
128				100	AV-2	1		
129				100	AV-2	1		
130							OV-6	
131	3000	TV-15	5	3000	Hetter			
132	2000	TV-9	2	2000				
134	600	TV-4	2	600			OV-6	

NEI!  
ALLE MÅL KONTROLLES IHHT.  
ARKITEKT OG BYGGTEGNINGER  
KONF. ARKITEKTS PLANTEGNINGER/  
HØRINGSPLÅNER FOR NYKÅRTIG  
PLASSERING AV UTSTYR.

Z.	E	V.13.09	LAKK BOKS	01.01.96	AK
D	VV-II-02	TILFØYD VENTIL ROM 126		7-2-95	bs
C		REVIDERT AVTREKK ROM 126 - 128 - 129 - 130.		12.12.94.	Vestv.
B		REVIDERT SOM ARBEIDSTEGNING. KANAL ROM 131 FLYTTET.		18.11.94.	Vestv.
A		DIVERSE SUPPLERING DIM.		08.08.94.	Vestv.
Rev.	E.lister	Revideringen gjelder		Dato	Signetur

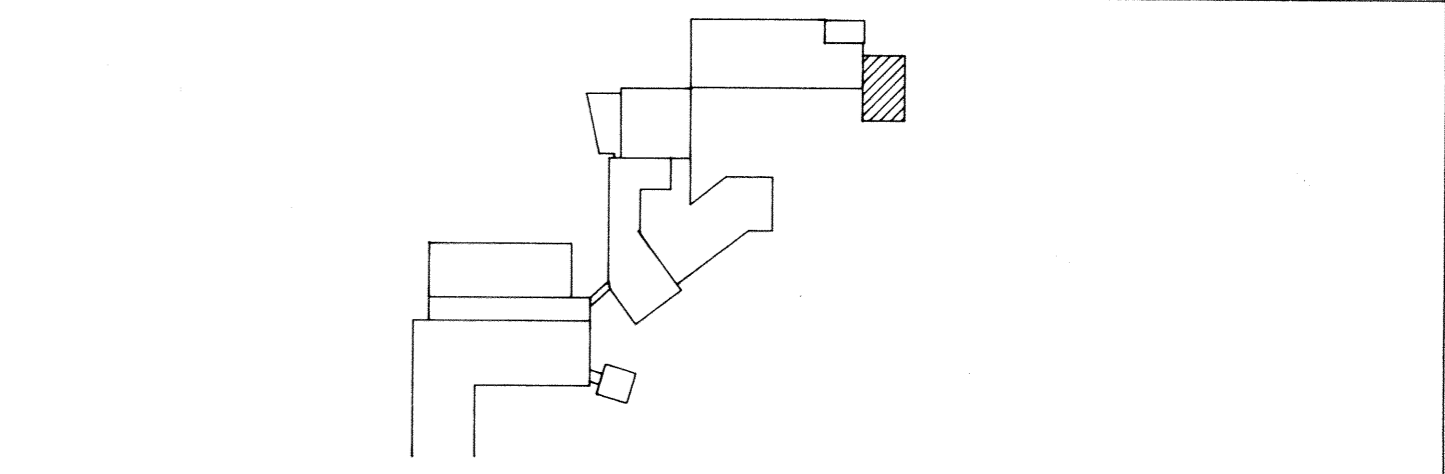

MJØLAN VIDEREGAENDE SKOLE MO I RANA  
2.BYGGETRINN

Arkitekt ARKITEKT MNAL NILS TOFT A/S Fr.Nansensgt. 2, 8600 Mo tlf.75 15 09 33	Tegning PLAN 1 DEL 5 VVS-ANLEGG	Målestokk 1 : 50
Rådgiver i byggeteknikk NORDLAND TEKNISK A/S Fr.Nansensgt. 2, 8600 Mo tlf.75 15 01 99	Tegnet av. J.O.Ø	Kontroll
Rådgiver i VVS-teknikk SIVJING GAUTE FLATHEIM A/S Fr.Nansensgt. 2, 8600 Mo tlf.75 15 38 25	Prosjekt nr. 88396	Kontroll
Rådgiver i el-teknikk ING. ØYSTEIN PETERSEN Nordlandsv. 3, 8610 Mo tlf.75 15 27 78	Tegning nr. VP-115	Dato 12.08.94
		Rev.index Z.

ARBEIDSTEGNING