

Street :
Tel:
Fax:
E-post:

Rapport fra inspeksjon

Dato: 15.08.2017	Oppdragsgivers referanse:	Avrenning Ingen avrenning	Operatør TØ	Strekknnummer: 9	Ledningsidentitet: 4295
Tilstede	Inspeksjonsbil VW	Kameratype SR50	Meter start: 0,5	Standard: 145/2005	Skadepoeng: 89

Fra gate/vei : Til gate/vei : Beliggenhet : Ledningstype:	mobekkgata	Fra kart: Til kart: Medie nr: Lagringsmedie:	Flyttbar disk	Oppstrøms: Nedstrøms Insp. retning: Insp lengde (m) :	3819 3810 Medstrøms 10,81 m
--	-------------------	---	----------------------	--	--

Rengjort: Formål: Type foring : Foringsmateriale :	Rengjort Investeringsplanlegging	Insp metode: Vannreg tiltak: Dimensjon: Rørmateriale:	Rørinnspeksjon med videokamera Ingen tiltak sirkulært 225/mm Betong
---	---	--	--

Anmerkning : **Lengde i kart 11.41**

1:90 Posisjon Observasjon



Foto fra inspeksjon

Dato :
15.08.2017

Oppdragsgivers referanse :

Fra gate/vei:
mobekkgataStreknummer :
9Ledningsidentitet:
4295

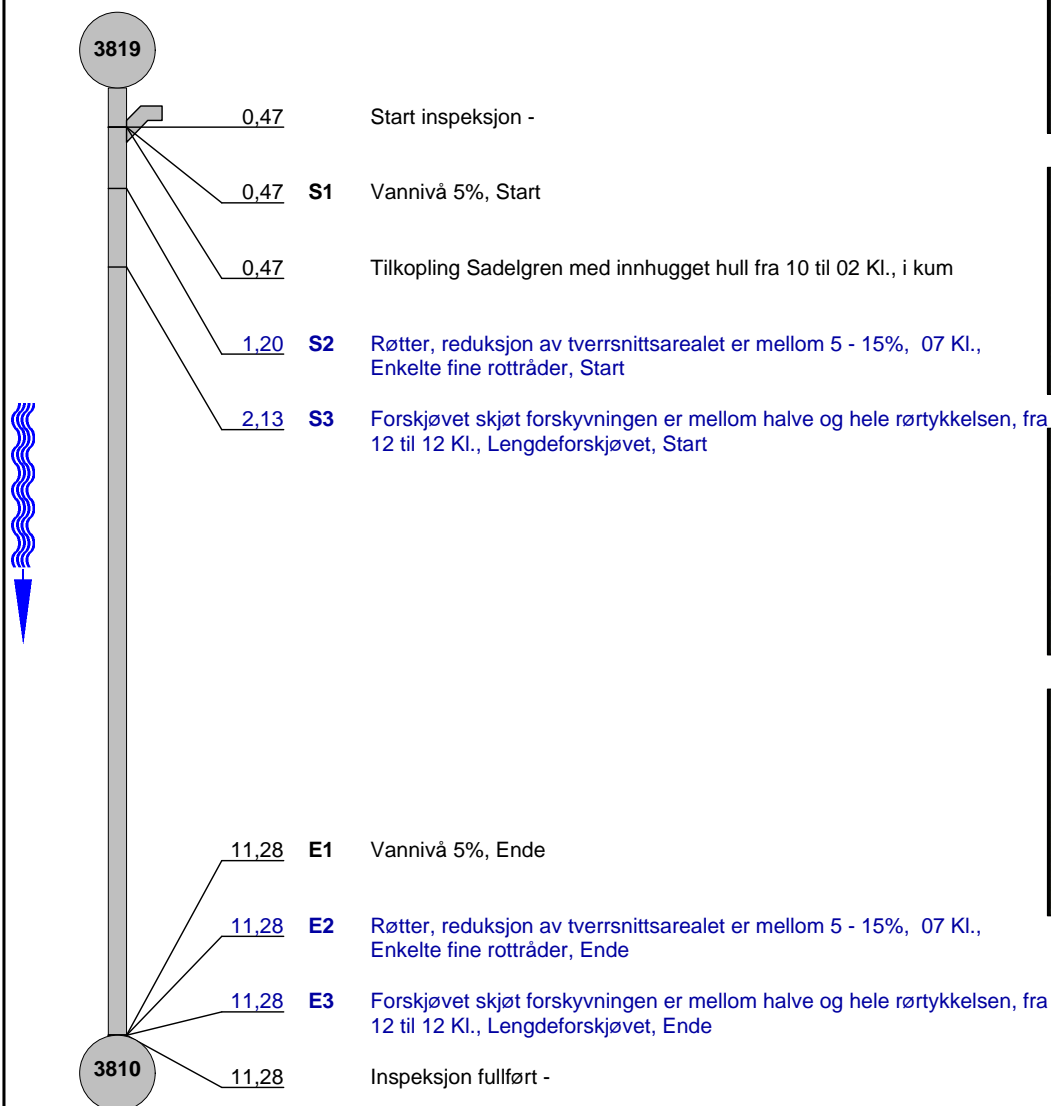
Foto: 10_10_465_A.JPG
0,47m, Tilkopling Sadelgren med innhugget hull fra 10 til 02 Kl., i kum



Foto: 10_10_466_A.JPG
1,2m, Røtter, reduksjon av tverrsnittsarealet er mellom 5 - 15%, 07 Kl., Enkelte fine rottråder, Start

Foto fra inspeksjon

Dato :
15.08.2017

Oppdragsgivers referanse :

Fra gate/vei:
mobekkgataStreknummer :
9Ledningsidentitet:
4295

Foto: 10_10_466_B.JPG

1,2m, Røtter, reduksjon av tverrsnittsarealet er mellom 5 - 15%, 07 Kl., Enkelte fine rottråder, Start

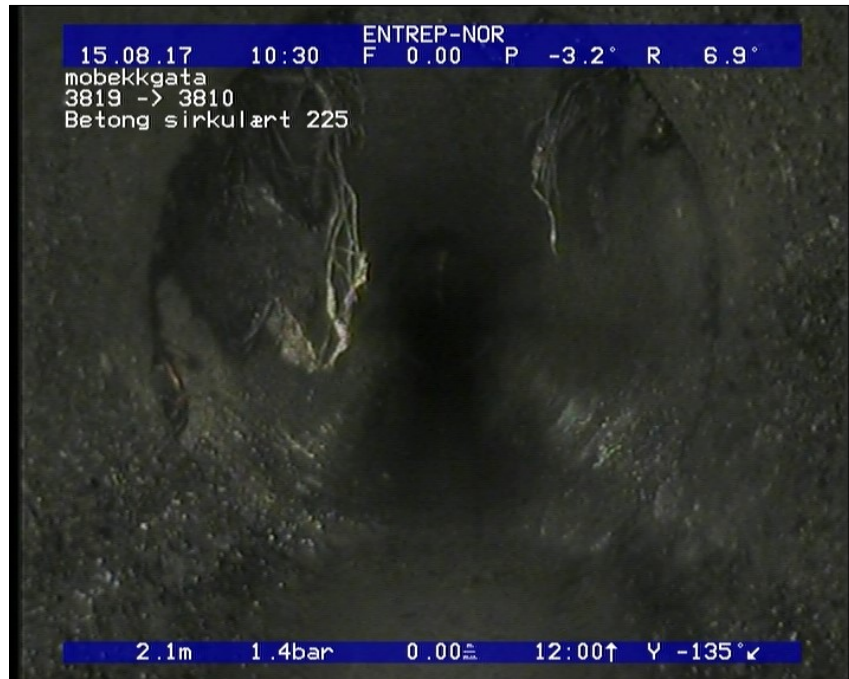

Foto: 10_10_471_A.JPG

11,28m, Inspeksjon fullført -