

Prosjekt:

Sjukehuset Nordmøre og Romsdal

Tittel:

D.3 SHA-plan – Kontraktspesifikke vedlegg

K4901 Elektroniske sikringsanlegg



Kontraktor/leverandørs logo:		Bygg nr:	Etasje nr.:	Systemgr.:	Antall sider: Side 1 av 6	
Prosjekt: SNR	Utgivernr: 0000	Fag: S	Dok.type: KO	Løpenr: 0027	Rev.nr.: 01	Status: G

01	Godkjent for konkurransegrunnlag	05.07.21	HPE	SSØ, AEI	HJH
Rev.	Beskrivelse	Rev. Dato	Utarbeidet	Kontroll	Godkjent

Innhold

1	Innledning.....	3
1.1	Oppdatering og distribusjon av SHA-planen	3
2	Organisasjonskart SHA og varslingsplan.....	4
3	Fremdriftsplan	6
3.1	Fremdriftsplan – relevant for denne kontrakten	6
4	Risikovurderinger og spesifikke tiltak.....	6

1 Innledning

Dette dokumentet inneholder kontraktsesifikke vedlegg til byggherrens SHA-plan for akuttstykkehuset på Hjelset og er underordnet denne. Den konkretiserer de SHA-forhold som er spesifikke for denne kontrakten.

1.1 Oppdatering og distribusjon av SHA-planen

Se også **D.3 SHA-plan Akuttstykkehuset på Hjelset**.

Siste versjon av dette dokumentet skal ligge sammen med kontraktsdokumentene i dokumentregisteret i Pims 365. Ved oppdateringer av SHA-planen eller vedleggene skal følgende mottakere hos kontraktspartner automatisk få beskjed fra Pims 365:

Firma/organisasjon	Funksjon	Navn	Epost
Kontraktspart	Prosjektleder	<Fylles ut ved inngåelse av kontrakt>	<Fylles ut ved inngåelse av kontrakt>
	Anleggsleder		
	HMS-ansvarlig		

Kontraktspart skal sørge for at sine underentreprenører/-leverandører blir informert om endringer i SHA-planen iht. BHF §7.

2 Organisasjonskart SHA og varslingsplan

Byggherres SHA-organisasjon:

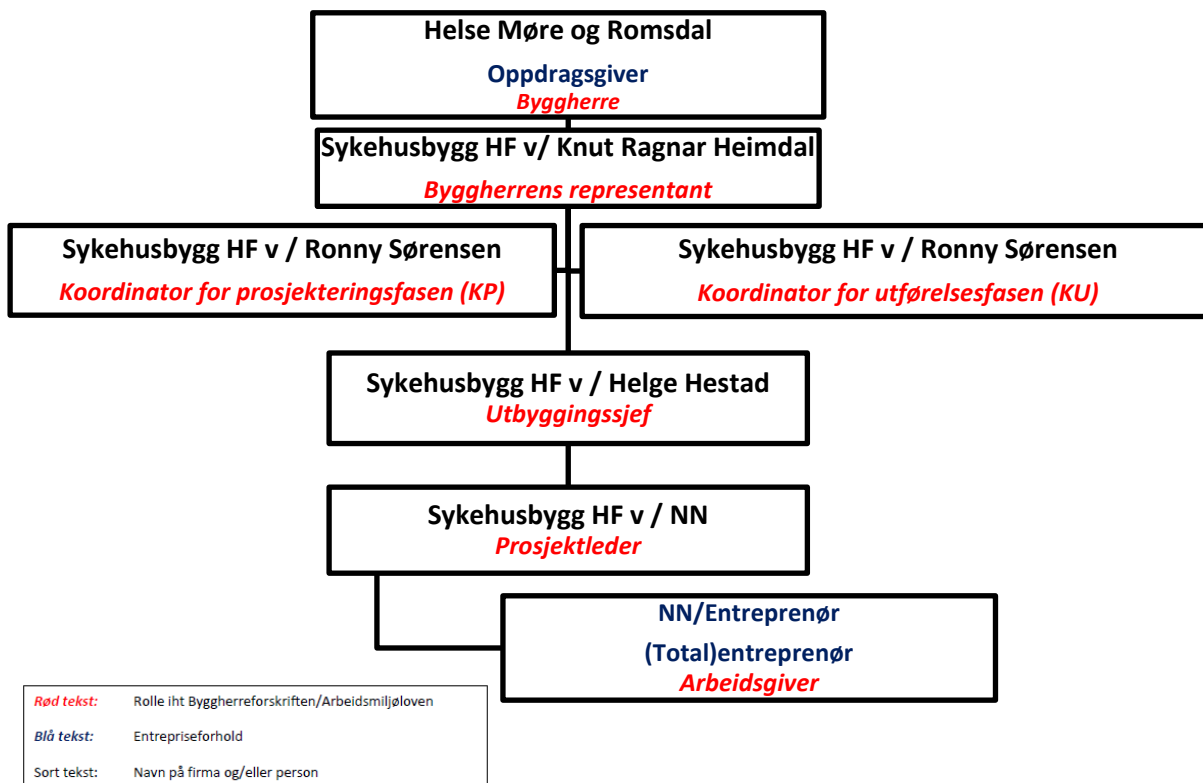

Tilpasses etter kontraktinngåelse.

Kontraktspartners SHA-organisasjon:

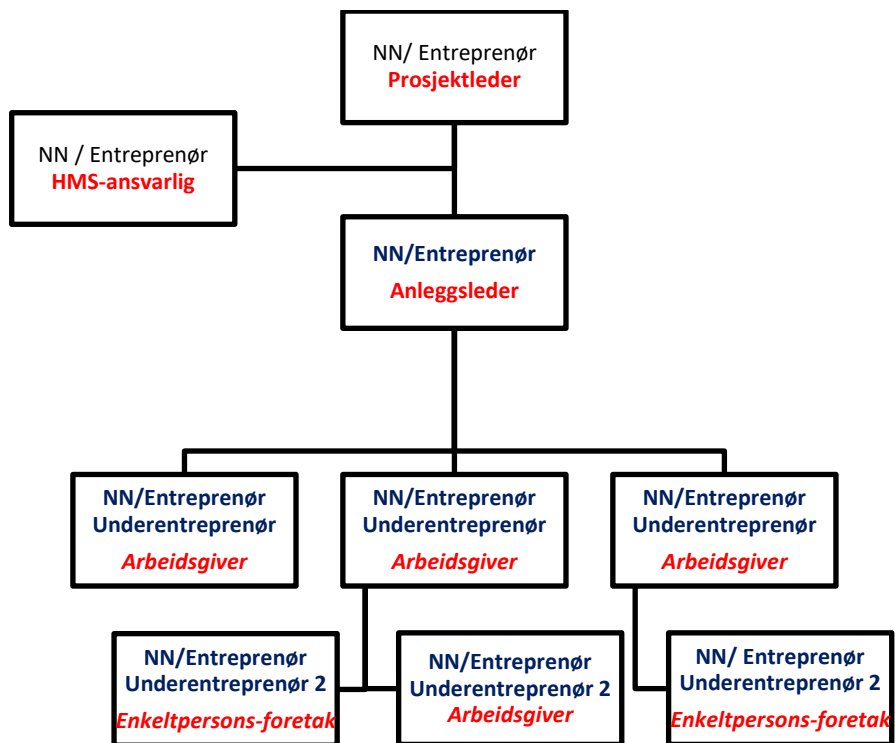

Tilpasses etter kontraktsinngåelse, eventuelt erstattes med kart fra kontraktspartner.

Varslingsplan:

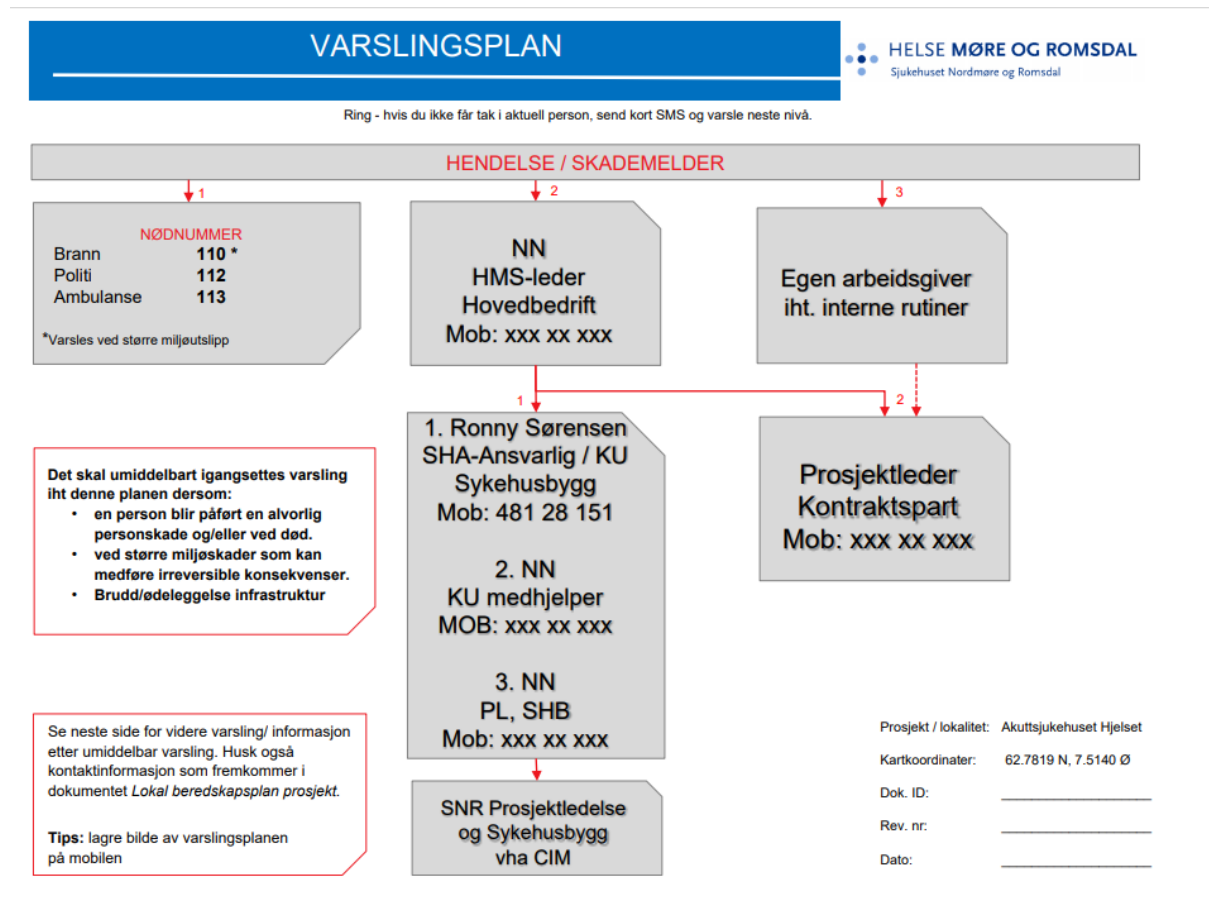

3 Fremdriftsplan

3.1 Fremdriftsplan – relevant for denne kontrakten

Se **Del II Kontraktsgrunnlaget** Kapittel E.3.1 Krav til entreprenørens framdriftsplanlegging.

4 Risikovurderinger og spesifikke tiltak

Se **D.3 SHA-plan vedlegg 1 Overordnet SHA risikoregister**. Dette registeret inneholder alle identifiserte risikoer for utbyggingsprosjektet.