

- BRANNCELLEVEGG EI 60 [B 60]
- - - BRANNCELLEVEGG EI 30 [B 30]
- FLAMME- OG RØYKBEGRENSENDE KONSTRUKSJON E 30
- RØMNINGSVEI
- ➔ RØMNINGSRETNING
- ➔ ADKOMST/ANGREPSVEI BRANNVESEN
- ➔ ALTERNATIV RØMNINGSRETNING
- ① DØR EI 30-Sa [B 30]
- ② DØR EI 30-CSa [B 30 S]
- ③ DØR E 30-CSa [F 30 S]
- ④ DØR EI 60-Sa [B 60]
- A VINDU EI 30
- B VINDU EW 30

ALLE GJENNOMFØRINGER I VEGG MÅ BRANNTETTES.

DØRER STO ÅPNE MED TREKILER.  
KILER MÅ FJERNES.

A102  
Rom

### MERKNADER:

RISIKOKLASSE: 2/3

BRANNKLASSE: 1

HOVEDBÆRESYSTEM R 30 [B 30]

TEGNINGENE ER Å ANSE SOM VEDLEGG TIL  
BRANNTTEKNISK TILSTANDSVURDERING DATERT  
22.01.2019, OG SKAL LESES SAMMEN MED  
DENNE.

TEGNINGENE SKAL LESES I FARGER I MINIMUM  
STØRRELSE A3.

0	BRANNTTEKNISK TILSTANDSVURDERING	22.01.2019	BOL	MAA	MAA
Revisjon	Betegnelse	Dato	Tegnet	Kontrollert	Godkjent

### BRANNTTEKNISK TILSTANDSVURDERING



Ramboll Norge AS  
Olav Vs gate 100 - 8001 Bodø - Tel 7555 1300 - www.ramboll.no

NORDLAND FYLKESKOMMUNE  
FAUSKE VGS - VESTMYRA

RIBR

BRANNTTEGNING  
1. ETASJE

Oppdragsnummer  
1350021927  
Dokumentansvarlig  
BOL  
Filnavn  
Branntegninger Fauske V  
Målestokk  
1:250

Kompleks	Bygg	Etasje	Fag	System	Type	Løpenummer	Prosjekt fase	Revisjon	Status
		1	F	20	20	100		0	

- BRANNCHELLEVEGG EI 60 [B 60]
- BRANNCHELLEVEGG EI 30 [B 30]
- FLAMME- OG RØYKBEGRENSENDE KONSTRUKSJON E 30
- / / / RØMNINGSGREI
- ➔ RØMNINGSGREI
- ➔ ADKOMST/ANGREPSVEI BRANNVESEN
- ➔ ALTERNATIV RØMNINGSGREI
- ① DØR EI 30-Sa [B 30]
- ② DØR EI 30-CSa [B 30 S]
- ③ DØR E 30-CSa [F 30 S]
- ④ DØR EI 60-Sa [B 60]
- Ⓐ VINDU EI 30
- Ⓑ VINDU EW 30

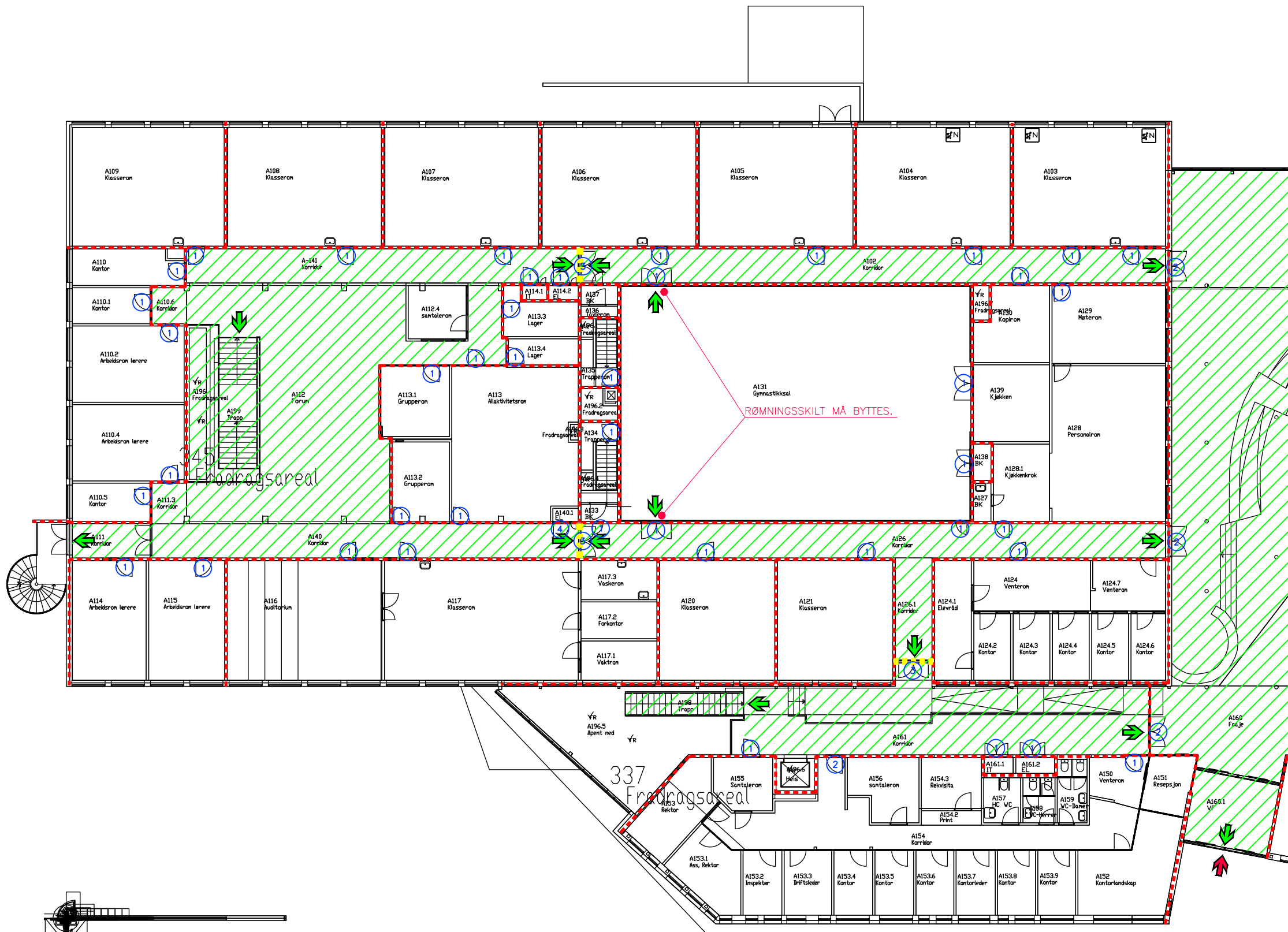

**MERKNADER:**

RISIKOKLASSE: 2/3

BRANNKLASSE: 1

HOVEDBÆRESYSTEM R 30 [B 30]

TEGNINGENE ER Å ANSE SOM VEDLEGG TIL BRANNTTEKNISK TILSTANDSVURDERING DATERT 22.01.2019, OG SKAL LESES SAMMEN MED DENNE.

TEGNINGENE SKAL LESES I FARGER I MINIMUM STØRRELSE A3.

0	BRANNTTEKNISK TILSTANDSVURDERING	22.01.2019	BOL	MAA	MAA
Revisjon	Betegnelse	Dato	Tegnet	Kontrollert	Godkjent
<b>BRANNTTEKNISK TILSTANDSVURDERING</b>					
<b>RAMBOLL</b>					
Ramboll Norge AS Olav Vs gate 100 - 8001 Bodø - Tel 7555 1300 - www.ramboll.no					
<b>NORDLAND FYLKESKOMMUNE</b>				RIBR	
<b>FAUSKE VGS - VESTMYRA</b>					
<b>BRANNTTEGNING</b>				Oppdragsnummer	
<b>2. ETASJE</b>				1350021927	
				Dokumentansvarlig	
				BOL	
				Filnavn	
				Brannttegninger Fauske V	
				Målestokk	
				1:250	
Kompleks	Bygg	Etasje	Fag	System	Type
		2	F	20	20 101
				Revisjon	Status
				0	



- BRANNCHELLEVEGG EI 60 [B 60]
- BRANNCHELLEVEGG EI 30 [B 30]
- FLAMME- OG RØYKBEGRENSENDE KONSTRUKSJON E 30
- RØMNINGSVEI
- RØMNINGSDRETNING
- ADKOMST/ANGREPSVEI BRANNVESEN
- ALTERNATIV RØMNINGSDRETNING
- ① DØR EI 30-Sa [B 30]
- ② DØR EI 30-CSa [B 30 S]
- ③ DØR E 30-CSa [F 30 S]
- ④ DØR E 60-Sa [B 60]
- A VINDU EI 30
- B VINDU EW 30

**MERKNADER:**

RISIKOKLASSE: 2/3

BRANNKLASSE: 1

HOVEDBÆRESYSTEM R 30 [B 30]

TEGNINGENE ER Å ANSE SOM VEDLEGG TIL BRANNTÉKNISK TILSTANDSVURDERING DATERT 22.01.2019, OG SKAL LESES SAMMEN MED DENNE.

TEGNINGENE SKAL LESES I FARGER I MINIMUM STØRRELSE A3.

0	BRANNTÉKNISK TILSTANDSVURDERING	22.01.2019	BOL	MAA	MAA
Revisjon	Betegnelse	Dato	Tegnet	Kontrollert	Godkjent

**BRANNTÉKNISK TILSTANDSVURDERING**



Ramboll Norge AS  
Olav Vs gate 100 - 8001 Bodø - Tel 7555 1300 - www.ramboll.no

**NORDLAND FYLKESKOMMUNE**  
**FAUSKE VGS - VESTMYRA**

RIBR

BRANNTÉGNING  
2. ETASJE

Oppdragsnummer  
1350021927  
Dokumentansvarlig  
BOL  
Filnavn  
Branntegninger Fauske V  
Målestokk  
1:250

Kompleks	Bygg	Etasje	Fag	System	Type	Løpenummer	Prosjektfase	Revisjon	Status
		2	F	20	20	102			0



- BRANNCELLEVEGG EI 60 [B 60]
- BRANNCELLEVEGG EI 30 [B 30]
- FLAMME- OG RØYKBEGRENSENDE KONSTRUKSJON E 30
- /// RØMNINGSVEI
- ➔ RØMNINGSRETNING
- ➔ ADKOMST/ANGREPSVEI BRANNVESEN
- ➔ ALTERNATIV RØMNINGSRETNING
- ① DØR EI 30-Sa [B 30]
- ② DØR EI 30-CSa [B 30 S]
- ③ DØR E 30-CSa [F 30 S]
- ④ DØR EI 60-Sa [B 60]
- A VINDU EI 30
- B VINDU EW 30

**MERKNADER:**

RISIKOKLASSE: 2/3  
 BRANNKLASSE: 1  
 HOVEDBÆRESYSTEM R 30 [B 30]

TEGNINGENE ER Å ANSE SOM VEDLEGG TIL BRANNTTEKNISK TILSTANDSVURDERING DATERT 22.01.2019, OG SKAL LESES SAMMEN MED DENNE.

TEGNINGENE SKAL LESES I FARGER I MINIMUM STØRRELSE A3.

0	BRANNTTEKNISK TILSTANDSVURDERING	22.01.2019	BOL	MAA	MAA
Revisjon	Betegnelse	Dato	Tegnet	Kontrollert	Godkjent

**BRANNTTEKNISK TILSTANDSVURDERING**



Ramboll Norge AS Olav Vs gate 100 - 8001 Bodø - Tel 7555 1300 - www.ramboll.no		RIBR
<b>NORDLAND FYLKESKOMMUNE</b> <b>FAUSKE VGS - VESTMYRA</b>		
BRANNTTEGNING 2. ETASJE		Oppdragsnummer 1350021927
		Dokumentansvarlig BOL
		Prosjektleder Branntegninger Fauske V
		Målestokk 1:250
Kompleks	Bygg	Etasje
		Fag
		System
		Type
		Løpenummer
		Prosjektserie
		Revisjon
		Status
	2	F
	20	20
	103	
		0

- BRANNCELLEVEGG EI 60 [B 60]
- BRANNCELLEVEGG EI 30 [B 30]
- FLAMME- OG RØYKBEGRENSENDE KONSTRUKSJON E 30
- / / / / RØMNINGSVEI
- ➔ RØMNINGSRETNING
- ➔ ADKOMST/ANGREPSVEI BRANNVESEN
- ➔ ALTERNATIV RØMNINGSRETNING
- ① DØR EI 30-Sa [B 30]
- ② DØR EI 30-CSa [B 30 S]
- ③ DØR E 30-CSa [F 30 S]
- ④ DØR EI 60-Sa [B 60]
- Ⓐ VINDU EI 30
- Ⓑ VINDU EW 30

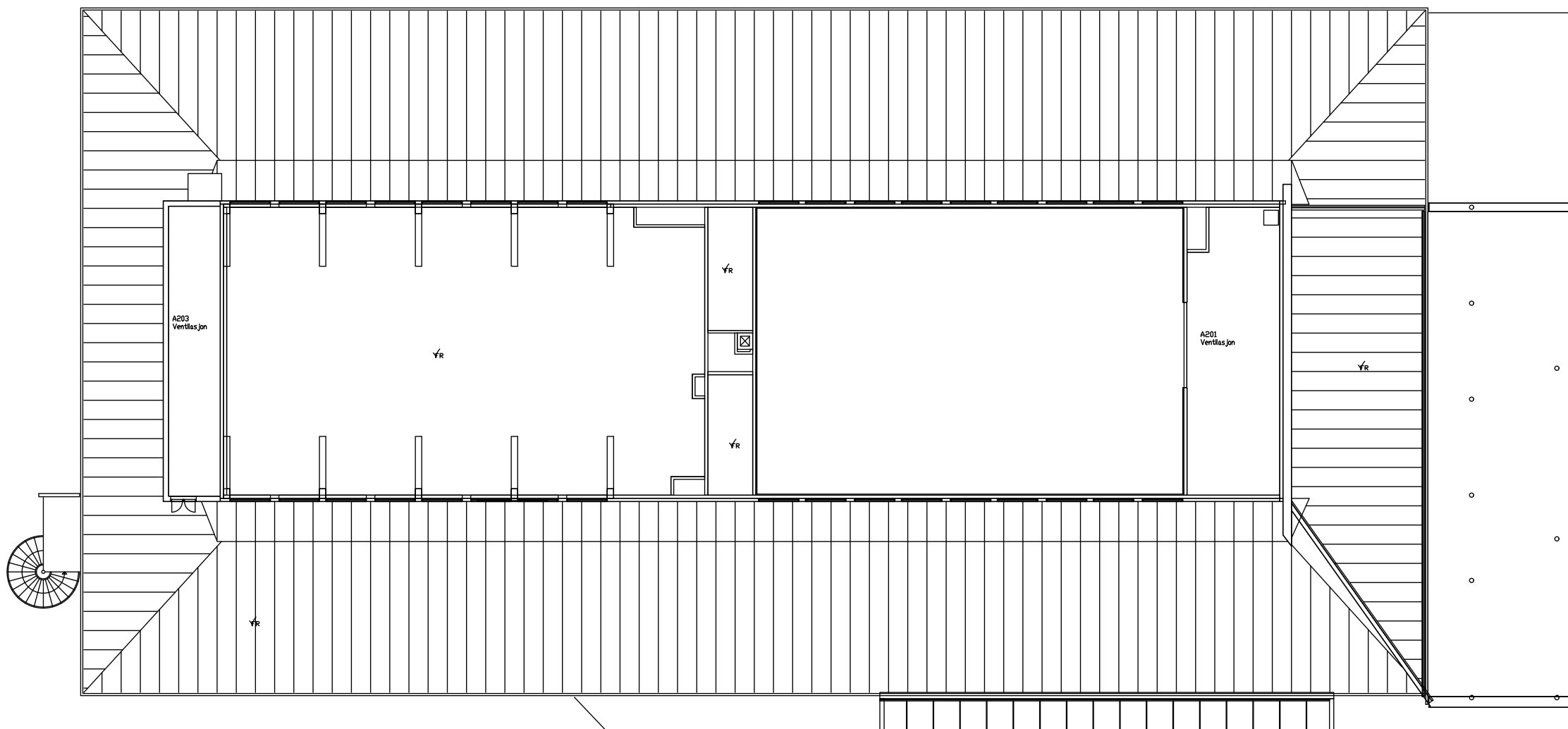

**MERKNADER:**

RISIKOKLASSE: 2/3

BRANNKLASSE: 1

HOVEDBÆRESYSTEM R 30 [B 30]

TEGNINGENE ER Å ANSE SOM VEDLEGG TIL BRANNTÉKNISK TILSTANDSVURDERING DATERT 22.01.2019, OG SKAL LESES SAMMEN MED DENNE.

TEGNINGENE SKAL LESES I FARGER I MINIMUM STØRRELSE A3.

0	BRANNTÉKNISK TILSTANDSVURDERING	22.01.2019	BOL	MAA	MAA
Revisjon	Betegnelse	Dato	Tegnet	Kontrollert	Godkjent

**BRANNTÉKNISK TILSTANDSVURDERING**



Ramboll Norge AS  
Olav Vs gate 100 - 8001 Bodo - Tel 7555 1300 - www.ramboll.no

**NORDLAND FYLKESKOMMUNE**  
**FAUSKE VGS - VESTMYRA**

RIBR

**BRANNTÉGNING**  
**3. ETASJE**

Oppdragsnummer  
1350021927  
Dokumentansvarlig  
BOL  
Filnavn  
Branntegninger Fauske V  
Målestokk  
1:250

Kompleks	Bygg	Etasje	Fag	System	Type	Løpenummer	Prosjektfase	Revisjon	Status
		3	F	20	20	104		0	

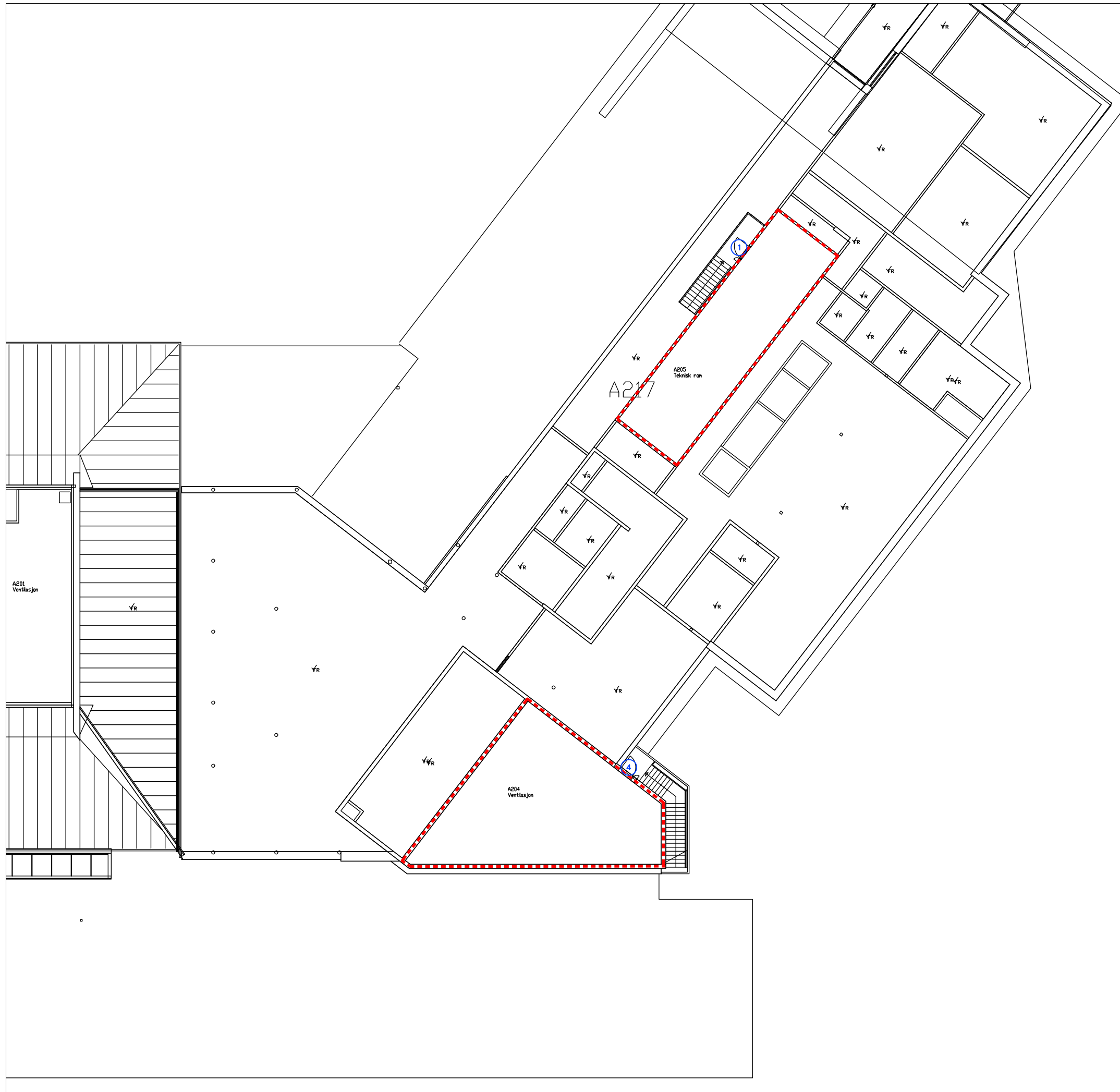

- BRANNCELLEVEGG EI 60 [B 60]
- BRANNCELLEVEGG EI 30 [B 30]
- FLAMME- OG RØYKBEGRENSENDE KONSTRUKSJON E 30
- / / / / RØMNINGSVEI
- ➔ RØMNINGSRETNING
- ➔ ADKOMST/ANGREPSVEI BRANNVESEN
- ➔ ALTERNATIV RØMNINGSRETNING
- ① DØR EI 30-Sa [B 30]
- ② DØR EI 30-CSa [B 30 S]
- ③ DØR E 30-CSa [F 30 S]
- ④ DØR EI 60-Sa [B 60]
- A VINDU EI 30
- B VINDU EW 30

**MERKNADER:**

RISIKOKLASSE: 2/3

BRANNKLASSE: 1

HOVEDBÆRESYSTEM R 30 [B 30]

TEGNINGENE ER Å ANSE SOM VEDLEGG TIL BRANNTÉKNISK TILSTANDSVURDERING DATERT 22.01.2019, OG SKAL LESES SAMMEN MED DENNE.

TEGNINGENE SKAL LESES I FARGER I MINIMUM STØRRELSE A3.

0	BRANNTÉKNISK TILSTANDSVURDERING	22.01.2019	BOL	MAA	MAA
Revisjon	Betegnelse	Dato	Tegnet	Kontrollert	Godkjent

**BRANNTÉKNISK TILSTANDSVURDERING**



Ramboll Norge AS  
Olav Vs gate 100 - 8001 Bodo - Tel 7555 1300 - www.ramboll.no

**NORDLAND FYLKESKOMMUNE**  
**FAUSKE VGS - VESTMYRA**

**BRANNTÉGNING**  
**3. ETASJE**

RIBR  
Oppdragsnummer  
1350021927  
Dokumentansvarlig  
BOL  
Filnavn  
Branntegninger Fauske V  
Målestokk  
1:250

Kompleks	Bygg	Etasje	Fag	System	Type	Løpenummer	Prosjektfase	Revisjon	Status
		3	F	20	20	105		0	

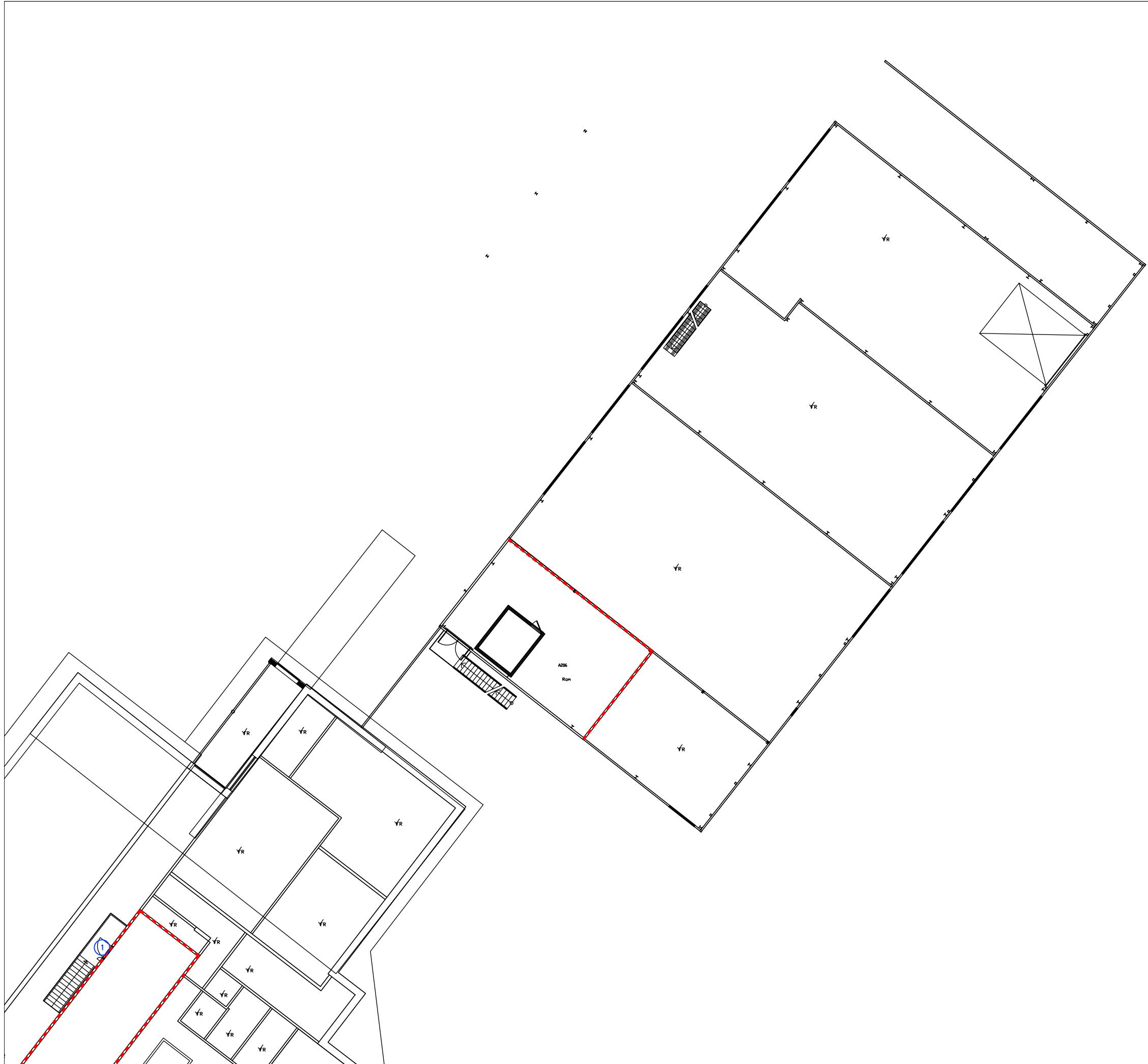

- BRANNCELLEVEGG EI 60 [B 60]
- BRANNCELLEVEGG EI 30 [B 30]
- FLAMME- OG RØYKBEGRENSENDE KONSTRUKSJON E 30
- / / / / RØMNINGSVEI
- ➔ RØMNINGSRETNING
- ➔ ADKOMST/ANGREPSVEI BRANNVESEN
- ➔ ALTERNATIV RØMNINGSRETNING
- ① DØR EI 30-Sa [B 30]
- ② DØR EI 30-CSa [B 30 S]
- ③ DØR E 30-CSa [F 30 S]
- ④ DØR EI 60-Sa [B 60]
- Ⓐ VINDU EI 30
- Ⓑ VINDU EW 30

**MERKNADER:**

RISIKOKLASSE: 2/3  
 BRANNKLASSE: 1  
 HOVEDBÆRESYSTEM R 30 [B 30]

TEGNINGENE ER Å ANSE SOM VEDLEGG TIL  
 BRANNTÉKNISK TILSTANDSVURDERING DATERT  
 22.01.2019, OG SKAL LESES SAMMEN MED  
 DENNE.

TEGNINGENE SKAL LESES I FARGER I MINIMUM  
 STØRRELSE A3.

0	BRANNTÉKNISK TILSTANDSVURDERING	22.01.2019	BOL	MAA	MAA
Revisjon	Betegnelse	Dato	Tegnet	Kontrollert	Godkjent

**BRANNTÉKNISK TILSTANDSVURDERING**



Ramboll Norge AS  
 Olav Vs gate 100 - 8001 Bodo - Tel 7555 1300 - www.ramboll.no

**NORDLAND FYLKESKOMMUNE**  
**FAUSKE VGS - VESTMYRA**

BRANNTÉGNING  
 3. ETASJE

RIBR

Oppdragsnummer  
 1350021927

Dokumentansvarlig  
 BOL

Filnavn  
 Branntegninger Fauske V

Målestokk  
 1:250

Kompleks	Bygg	Etasje	Fag	System	Type	Løpenummer	Prosjekt fase	Revisjon	Status
		3	F	20	20	106		0	