

# Tegningsliste - RIB

Utarbeidet av:



Prosjektråd Innlandet AS

PB 700  
Jernbanegata 16  
Postboks 700  
2204 Kongsvinger  
Tlf: 62 88 28 20

Prosjektnr. 2109	Prosjekt Fortau langs Bunesvegen	Oppdragsgiver Nord-Odal kommune	Dato 04.05.2021	utsend. nr.:	Sign. rø	Godkjent ør
Anbudstegninger						

Tegn.nr.	Dato	Rev.	Rev.dato	Målestokk	Tegningsnavn
00 ADMIN					
A01	04.05.2021	1	04.05.2021		Tegningsliste - RIB
01 PLANER					
0100	04.05.2021	1	04.05.2021	1:200	Plan - fortau
0101	04.05.2021	1	04.05.2021	1:1000	Situasjonsplan - rigg
02 SNITT					
0300	04.05.2021	1	04.05.2021	1:50	Tversnitt - vegoppbygning med høyder

N 6697650.00

N 6697600.00



**Fortau - plantegning**  
1 : 200

Ø 640200.00

Ø 640250.00

Ø 640300.00

**Tegnforklaring:**

Rødt = Eksisterende terreng og høyder, samt elementer som fjernes

Svart = Nye mål, koter og oppbygning av nytt fortau

Gult = Innmålte høyder av eksisterende

**Merknader:**

Det er registrert bløte leirmasser i området. Herunder også blåleire. Det er ikke prøvegravd eller foretatt grunnundersøkelser langs Bunesvegen. Det legges derfor inn post med geonett som benyttes på dårlig grunn. Dette kartlegges underveis i prosjektet. Mengdene av geonett avregnes.

Masseutskifte vil gå i varierende lengde inn i vegbane, som ved sluk. Omfanget av dette skal begrenses - dette vurderes på plassen under utførelsen

Det skal som et minimum traues ut 300mm av stedlige masser. Nye oppfylte masser/bære-forsterkningslag, skal ha en minimum oppbygning på 500mm.

Se VA-tegniger for OV-grøft, og EL-tegniger for kabler og lysmaster

Drengroft mot dyrket mark og hage - se VA

Rev	Dato	Årsak/tegning	Tekst	Tegn	Kontroll
1	04.05.2021	Anbudstegning			

- ARK
- RIB
- RIV
- RIE
- LARK
- RIBr
- Annet



**PROSJEKTRÅD INNLANDET**  
Jernbanegata 16, P. Boks 700, 2204 KONGSVINGER, Tlf: 62 88 28 20, mail: post@prtas.no



**Nord-Odal kommune**

Oppdragsnavn: <b>Nord-Odal kommune</b>	
Prosjekt: <b>Fortau langs Bunesvegen</b>	Prosjekt nr.: <b>2109</b>
Tegningsstatus: <b>Anbudstegning</b>	
Tegningsnavn: <b>Plan - fortau</b>	
Dato: <b>04-05-2021</b>	Tegnet av: <b>re</b>
Kontrollert av: <b>er</b>	Format: <b>A1</b>
Rev. dato: <b>04.05.2021</b>	Rev. nr.: <b>1</b>
Målestokk: <b>1 : 200</b>	Tegningsnr.: <b>0100</b>

4.5.2021

Utskrift

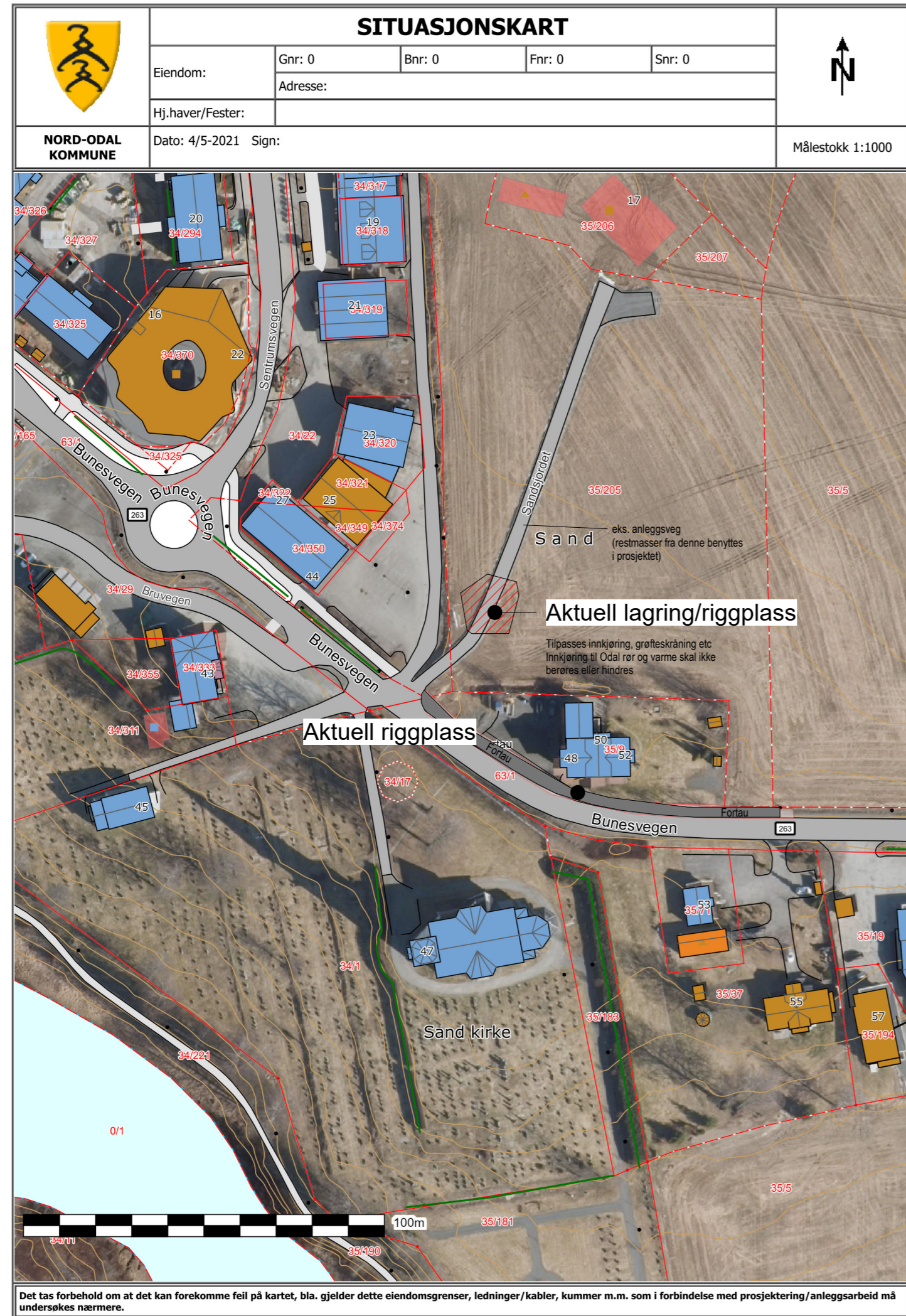

<https://kart.sorhedmark.no/Content/printDynaLeg.aspx?Left=640069.777574271&Bottom=6697473.591147593&Right=640317.777574271&To...> 1/2

5.5.2021

Utskrift

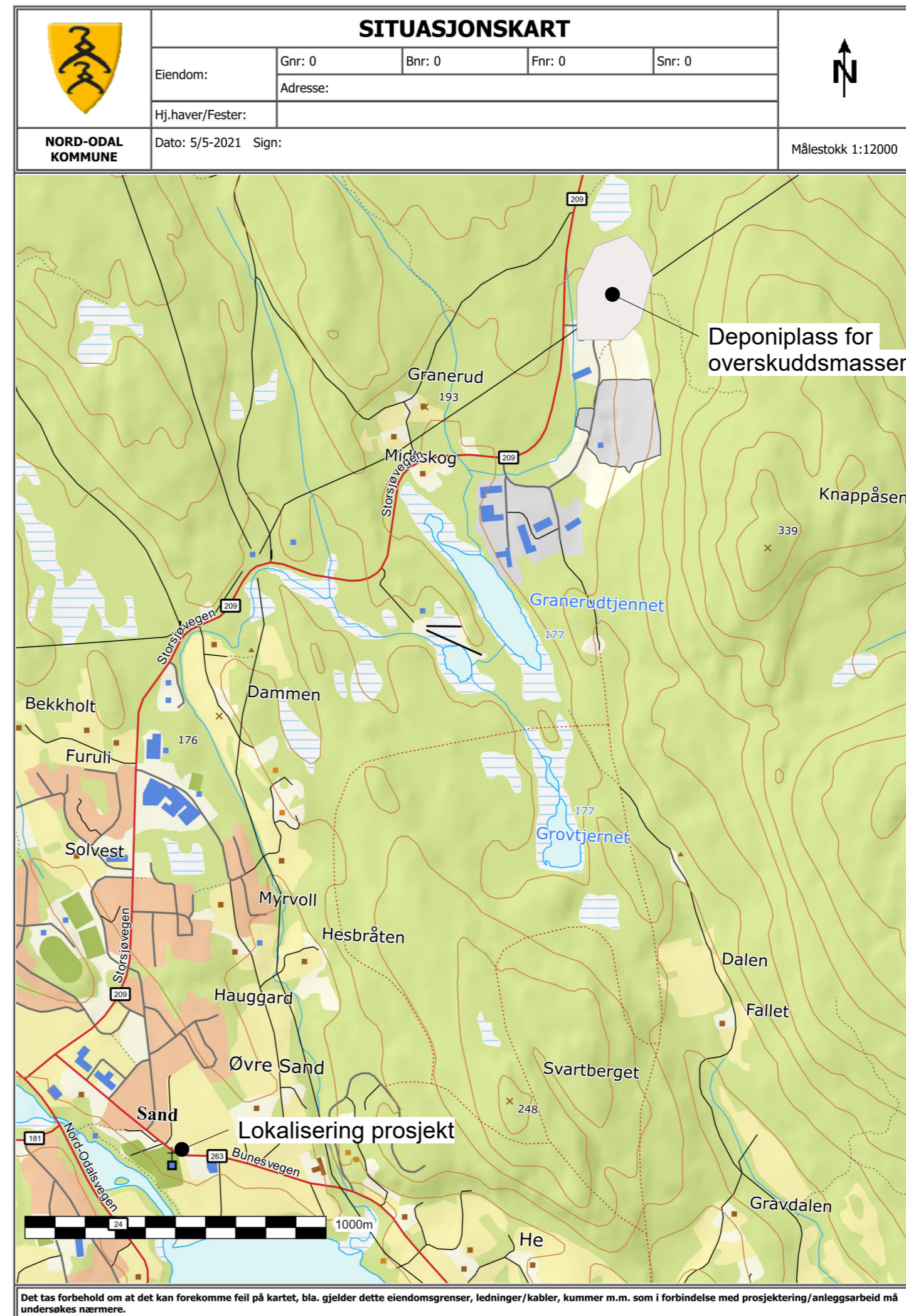

<https://kart.sorhedmark.no/Content/printDynaLeg.aspx?Left=639680.266405835&Bottom=6697175.742384916&Right=642656.266405835&Top...> 1/2

1	04.05.2021	Anbudstegning			
Rev	Dato	Anbudstegning	Tekst	Tegn.	Kontr.

- ARK
- RIB
- RIV
- RIE
- LARK
- RIBr
- Annet



**PROSJEKTRÅD INNLANDET**

Jernbanegata 16, P.Boks 700, 2204 KONGSVINGER.  
Tlf.: 62 88 28 20, mail: post@prias.no



**Nord-Odal kommune**

Oppdragsgiver: <b>Nord-Odal kommune</b>	
Prosjekt: <b>Fortau langs Bunesvegen</b>	Prosjektnr.: <b>2109</b>
Tegningsstatus: <b>Anbudstegning</b>	
Tegningsnavn: <b>Situasjonsplan - rigg</b>	

Dato: <b>04-05-2021</b>	Tegnet av: <b>rø</b>	Kontrollert av: <b>ør</b>	Format: <b>A2</b>	Rev. dato: <b>04.05.2021</b>
Målestokk:	Tegningsnr.: <b>0101</b>	Rev.:	<b>1</b>	

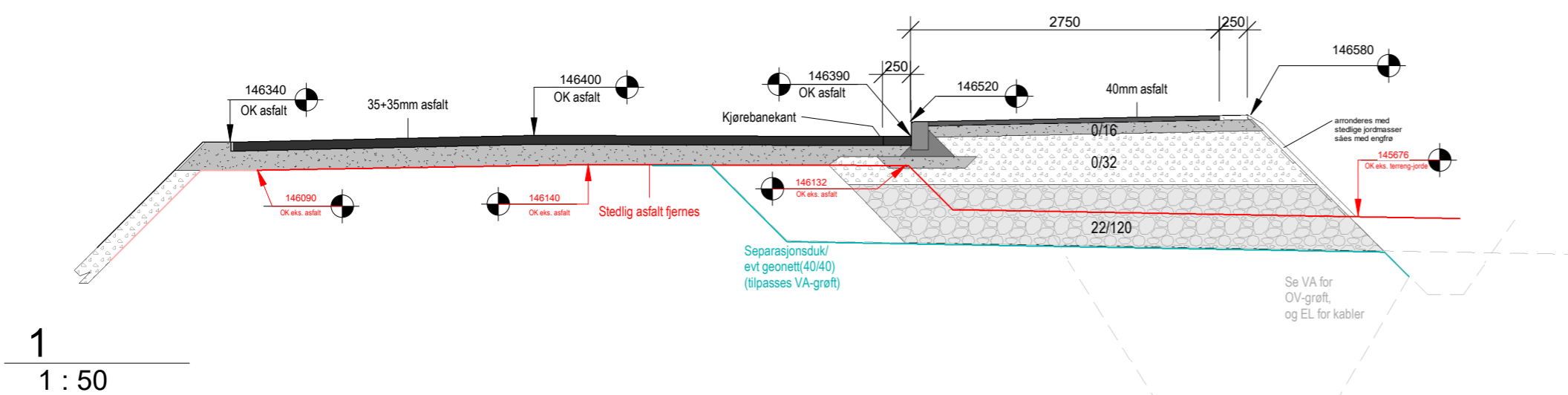

1  
1 : 50

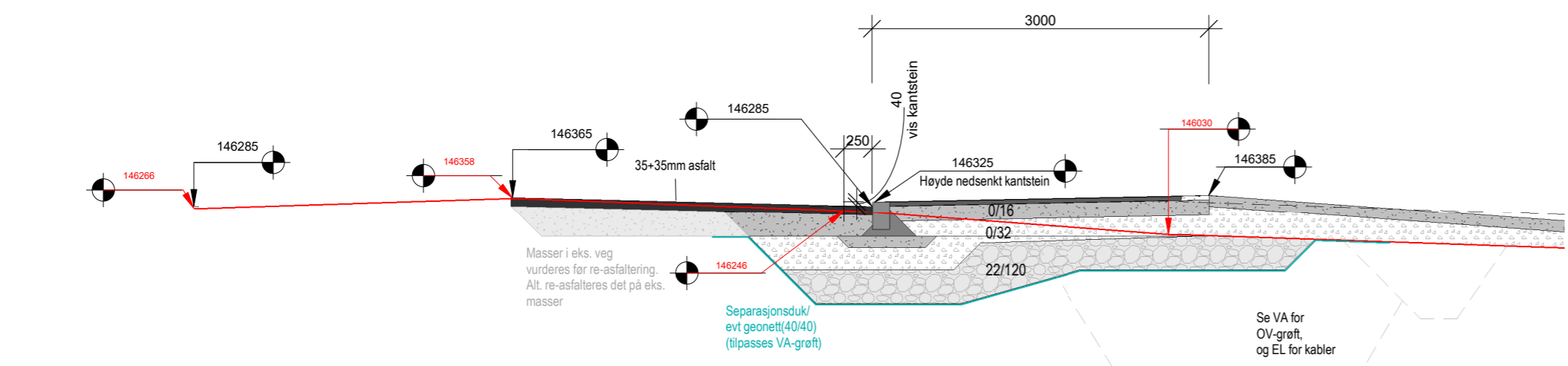

2  
1 : 50

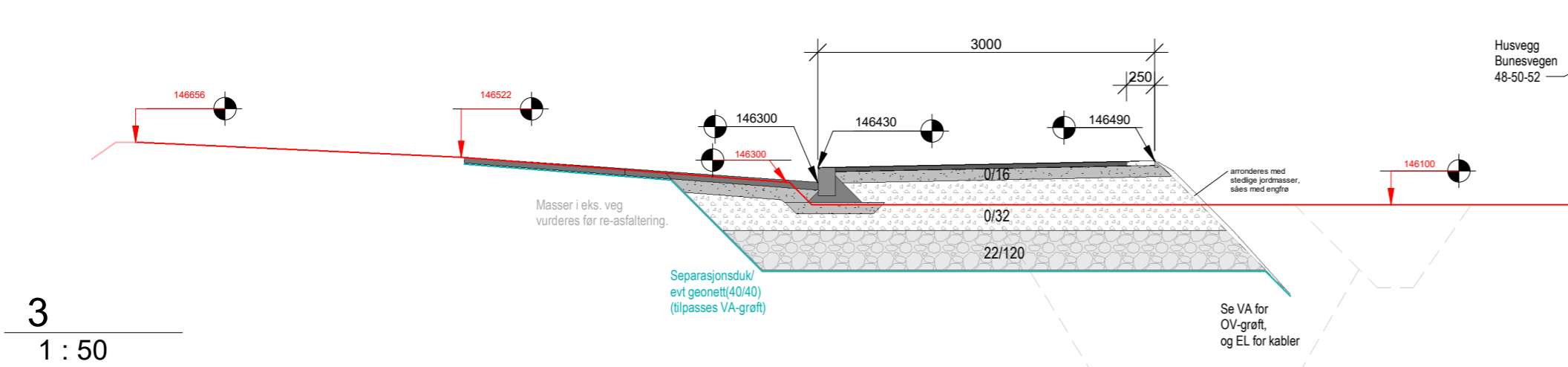

3  
1 : 50

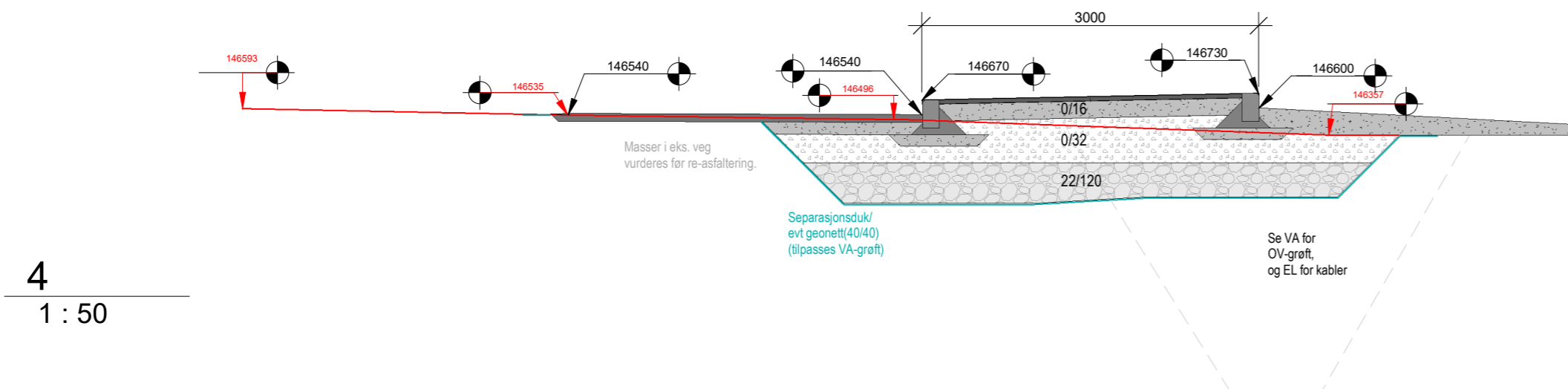

4  
1 : 50

Kantstein;  
Granittkantstein  
150x250mm  
20x20mm fas

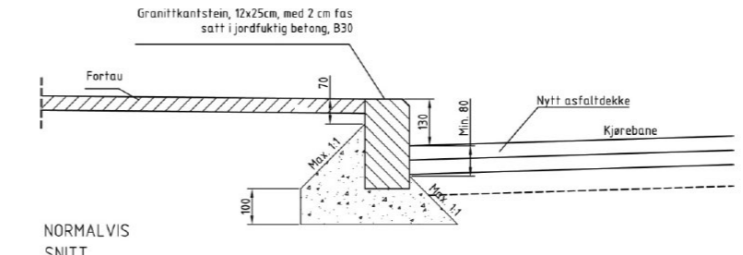

NORMALVIS  
SNITT  
Figur 3.1: Prinsipp for kantsteinsetting

Tegnforklaring:

Rødt = Eksisterende terreng og høyder

Svart = Nye mål, koter og oppbygning av nytt fortau

Merknader:

Det er registrert bløte leirmasser i området. Herunder også blåleire. Det er ikke prøvegravd eller foretatt grunnundersøkelser langs Bunesvegen. Det legges derfor inn post med geonett som benyttes på dårlig grunn. Dette kartlegges underveis i prosjektet. Mengdene av geonett avregnes.

Det skal som et minimum traues ut 300mm av stedlige masser. Nye oppfylte masser/bære-forsterkningslag, skal ha en minimum oppbygning på 500mm.

Masseutskitte vil gå i varierende lengde inn i vegbane, som ved sluk. Omfanget av dette skal begrenses - dette vurderes på plassen under utførelsen

Se VA for OV-grøft, og EL for kabler

Drensgrøft mot dyrket mark og hage - se VA

Rev	Dato	Anbudstegning	Tekst	Tegn.	Kontr.
1	04.05.2021	Anbudstegning			

- ARK
- RIB
- RIV
- RIE
- LARK
- RIBr
- Annet



Oppdragsgiver: <b>Nord-Odal kommune</b>	
Prosjekt: <b>Fortau langs Bunesvegen</b>	Prosjektnr.: <b>2109</b>
Tegningsstatus: <b>Anbudstegning</b>	
Tegningsnavn: <b>Tversnitt - vegoppbygning med høyder</b>	

Dato: 04-05-2021	Tegnet av: rø	Kontrollert av: ør	Format: A2	Rev. dato: 04.05.2021
Målestokk:	Tegningsnr.: 0300	Rev.:	1	