

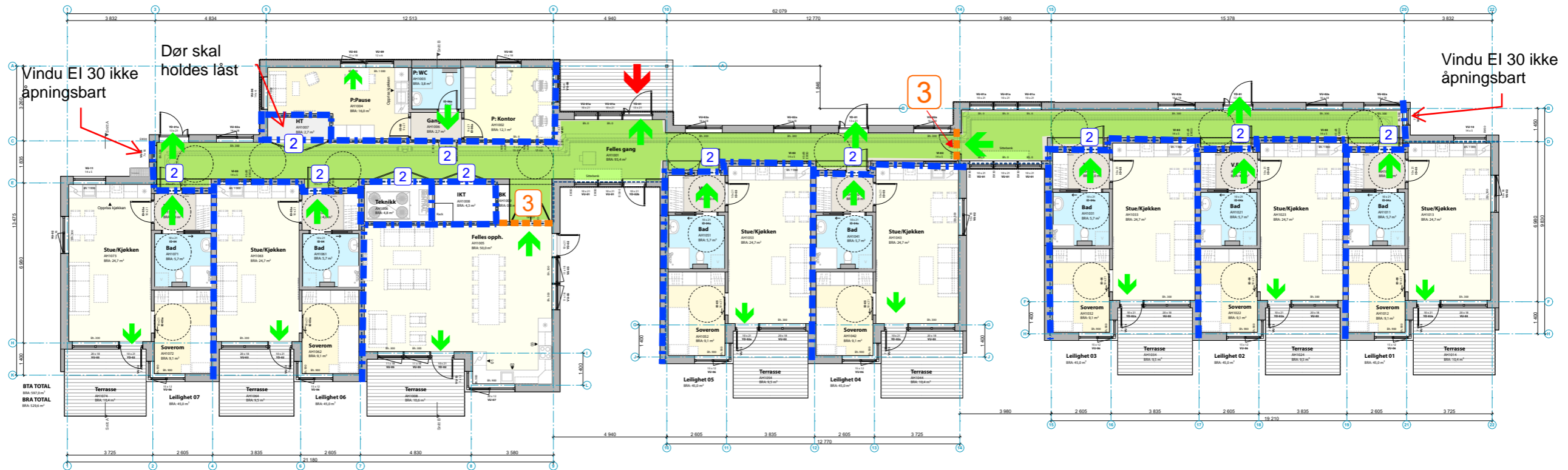







**SWECO** 

**BRANNSKISSE**  
 Rev på nytt underlag  
 Dato: 08.10.2020  
 Utført av: NOODEG  
 Kontrollert av: NONIHH



**TEGNFORKLARING**

-  Angrepsvei for brannvesenet
-  Brannskille EI 30 [B30]
-  Røykskille E 30 [F30]
-  EI 30-Sa (B30)
-  E 30-CSa (B30)
-  Rømningsvei/utgang
-  Rømningsvei

**GENERELT:**

Omsorgsboliger uten tilpasning for sengetransport eller horisontal evakuering.

- Risikoklasse 6
- Brannklasse 1
- Brannalarmanlegg kategori 2
- Sprinkleranlegg NS-INSTA 900 type 3
- Håndslukkere i alle boenheter samt personalbase

**MERK:**

Brannkonsept / tegninger skal brukes i samarbeid med tegninger.  
 Brannkonsept / tegninger er førende.

Byggherre:  
 Fredrikstad kommune  
 Rådhuset, Nygaardsgaten 14-16  
 1606 FREDRIKSTAD

Prosjekterende:  
**PLUS ARKITEKTUR**  
 Storgata 5      Lakkegata 55A      T: +47 69 11 32 10  
 1607 Fredrikstad      0187 Oslo      post@plusarkitektur.no

Fase:  
**ANBUD**

Prosjekt:  
**17031 Østheimveien - Boliger**

Gnr./Bnr./Festenr.: 303/1890,1891,1893      Filnavn: 17031 - ØSTHEIMVEIEN BOLIGER - NY.pln

Tegning:  
**Plantegning 1. Etasje**

Rev	Dato	Beskrivelse	Sign	Kontr
	01.09.2020		PP	CT
Tegnet av:		Kontrollert av:		Revisjon dato:
PP		CT		01.09.2020
Tegningsnr:		Målestokk:		Revisjon:
A20-01		A3: 1:200		

NB: Alle koter og mål kontrolleres på stedet