

FORUTSETNINGER:

- Ledesystem iht. NS 3926 og NS 1838
 - Automatisk slokkeanlegg iht. NS-EN 12845
 - Brannalarmanlegg kategori: 2 iht. NS 3960
 - Brannslanger supplert med håndslukkere
 - Sjakter tettes i dekket
- Branntekniske tegninger må ses i sammenheng med brannteknisk konsept.

TEGNFORKLARING

- Branncelle EI60
- EI30S Dør/vindu med brannklasse
- ➔ Rømningsretning
- ⋯ Rømningsstrasé
- Rømningsvei
- Mangel-merknad

Oppdatert med nytt ARK underlag. Justert BC samt dørkrav Akse I-J, 3-4	AE	26.04.21	JS	C
Nytt underlag fra ARK. BC flyttet til bakkant av forkontor samt BC på lager.	AE	10.06.20	KF	B
Oppdatert med nytt ARK underlag	AE	06.05.20	KF	A
REVISJON BESKRIVELSE:	TEGN:	DATE:	KONTR.:	REV. DATE:
BYGG:	AE	10.03.20		
FJELLTUN SKOLE		PROSJEKT NR:	MÅLESTOKK:	
Brannprosjekteringstegning		207532	1:150	
1.Etasje		TEGN NR:	FORMAT:	
FIRESAFE / FIRESAFE CONSULTING		207532-F01	A1	
Kardemoen 105A, 5018 BERGEN TE: 55 19 55 30 / 09110 fsm@firesafe.no www.firesafe.no		TEGN NR:	REV. DATE:	
		207532-F01	C	

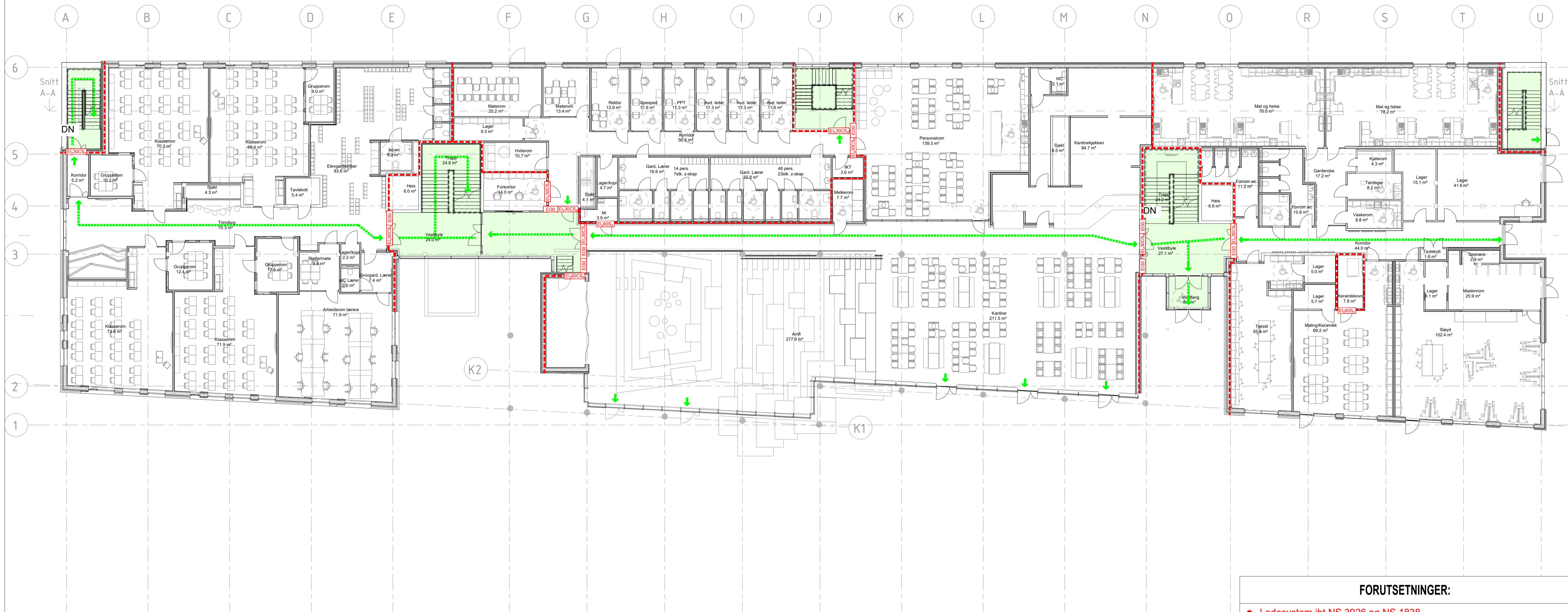

FORUTSETNINGER:

- Ledesystem iht.NS 3926 og NS 1838
 - Automatisk slokkeanlegg iht. NS-EN 12845
 - Brannalarmanlegg kategori: 2 iht. NS 3960
 - Brannslanger supplert med håndslukkere
 - Sjakter tettes i dekket
- Branntekniske tegninger må ses i sammenheng med brannteknisk konsept.

TEGNFORKLARING

- Branncelle EI60
- EI30S Dør/vindu med brannklasse
- ➔ Rømningsretning
- Rømningsstrasé
- Rømningsvei
- Mangel-merknad

Oppdatert med nytt ARK underlag	AE	10.06.20	KF	B
Oppdatert med nytt ARK underlag	AE	06.05.20	KF	A
REVISJON BESKRIVELSE:	TEGN:	DATE:	KONTR:	REV:
BYGG:	TEGN:	DATE:	KONTR:	DATE:
FJELLTUN SKOLE		PROSJ. NR.:	MÅLESTOKK:	
Brannprosjekteringstegning		207532	1:150	
2.Etasje		FORMAT:	A1	
FIRESAFE / FIRESAFE CONSULTING		TEGN NR.:	REV.:	
Korshveien 105A, 5088 BERGEN Tlf: 55 19 55 30 / 09110 firesafe@firesafe.no www.firesafe.no		207532-F02	B	

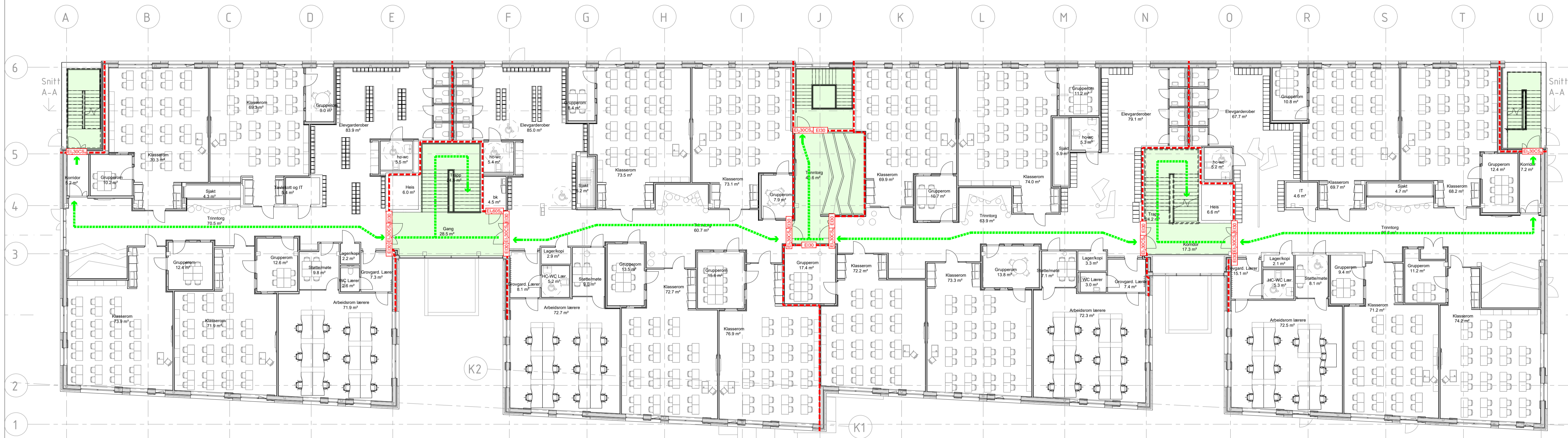

FORUTSETNINGER:

- Ledesystem iht.NS 3926 og NS 1838
 - Automatisk slokkeanlegg iht. NS-EN 12845
 - Brannalarmanlegg kategori: 2 iht. NS 3960
 - Brannslanger supplert med håndslukkere
 - Sjakter tettes i dekket
- Branntekniske tegninger må ses i sammenheng med brannteknisk konsept.

TEGNFORKLARING

- - - - - Branncelle EI60
- EI30S Dør/vindu med brannklasse
- ➔ Rømningsretning
- ⋯ Rømningsstrásé
- Rømningsvei
- Mangel-merknad

Oppdatert med nytt ARK underlag	AE	10.06.20	KF	B
Oppdatert med nytt ARK underlag	AE	06.05.20	KF	A
REVISJON BESKRIVELSE:	TEGN:	DATE:	KONTR:	REV:
BYGG:	AE	10.03.20	KONTR:	DATE:
FJELLTUN SKOLE	PROSJ. NR.:	MÅLESTOKK:		
Brannprosjekteringstegning	207532	1:150		
3.Etasje	FORMAT:	A1		
FIRESAFE / FIRESAFE CONSULTING	TEGN. NR.:	REV.:		
Karolinen 105A, 5088 BERGEN TE: 55 19 55 30 / 09110 fsmpos@firesafe.no www.firesafe.no	207532-F03	B		

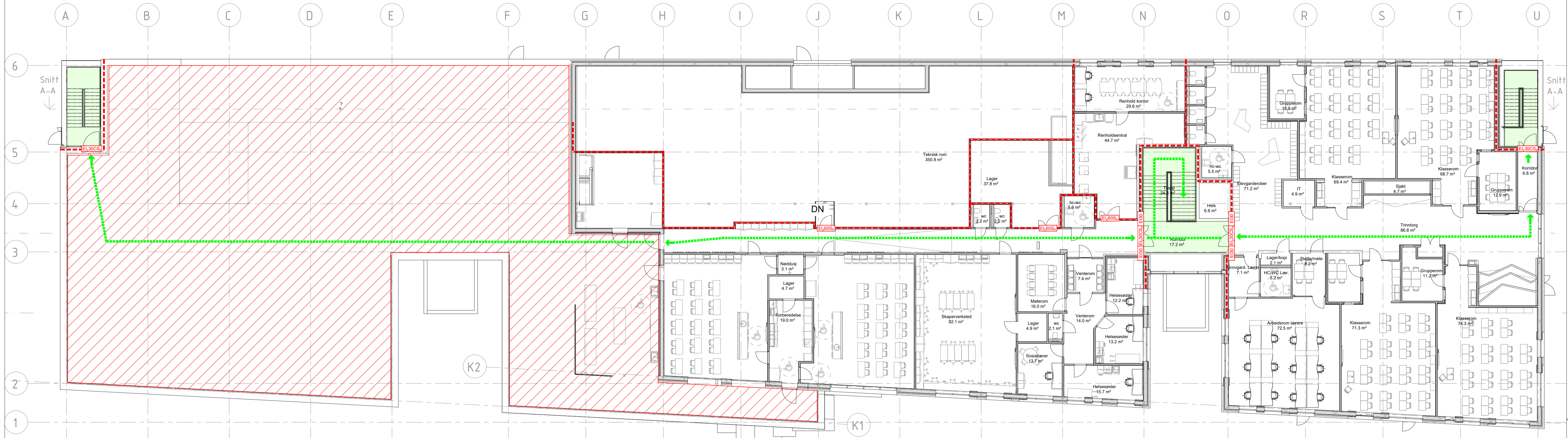

FORUTSETNINGER:

- Ledesystem iht.NS 3926 og NS 1838
 - Automatisk slokkeanlegg iht. NS-EN 12845
 - Brannalarmanlegg kategori: 2 iht. NS 3960
 - Brannslanger supplert med håndslukkere
 - Sjakter tettes i dekket
- Branntekniske tegninger må ses i sammenheng med brannteknisk konsept.

TEGNFORKLARING

- Branncelle EI60
- EI30S Dør/vindu med brannklasse
- Rømningsretning
- Rømningsstrasé
- Rømningsvei
- ▨ EI60 Dekke

Oppdatert med nytt ARK underlag	AE	10.06.20	KF	B
Oppdatert med nytt ARK underlag	AE	06.05.20	KF	A
REVISJON BESKRIVELSE:	TEGN:	DATO:	KONTR:	REV:
BYGG:	AE	10.03.20	KONTR:	DATO:
FJELLTUN SKOLE		PROSJ. NR.:	MÅLESTOKK:	
Brannprosjekteringstegning		207532	1:150	
4.Etasje		TEGN NR.	FORMAT:	
FIRESAFE / FIRESAFE CONSULTING		207532-F04	REV.:	B
Kardemohnesveien 105A, 5088 BERGEN Tlf: 55 19 55 30 / 09110 firmapost@firesafe.no www.firesafe.no				

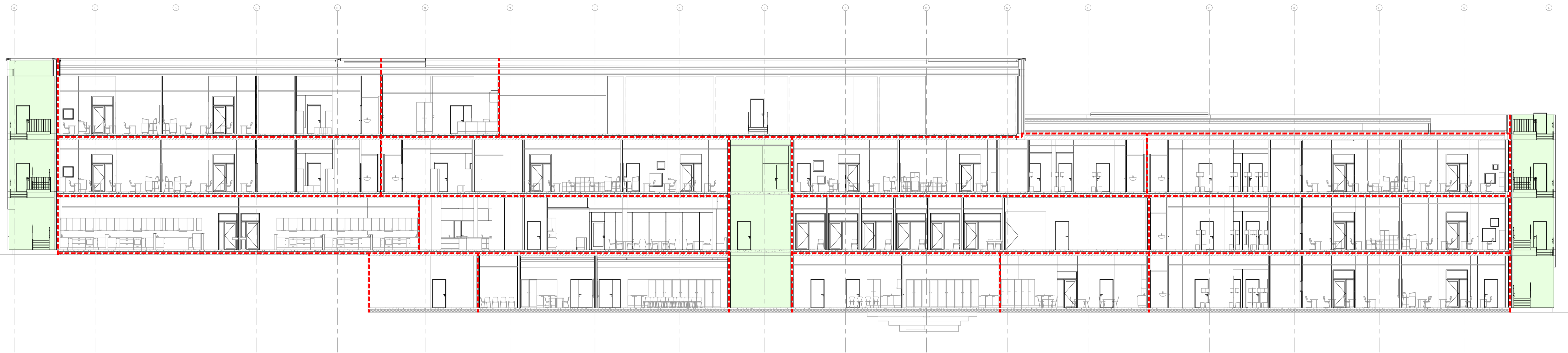

Snittet tar for seg krav til brannskillende konstruksjoner, krav til bæring fremkommer av prosjekteringsrapport.

FORUTSETNINGER:

- Ledesystem iht.NS 3926 og NS 1838
- Automatisk slokkeanlegg iht. NS-EN 12845
- Brannalarmanlegg kategori: 2 iht. NS 3960
- Brannslanger supplert med håndslukkere
- Sjakter tettes i dekket

Branntekniske tegninger må ses i sammenheng med brannteknisk konsept.

TEGNFORKLARING

- Branncelle EI60
- Rømningsvei

REVISJON BESKRIVELSE:

BYGG:	TEGN. DATO:	KONTR. DATO:	REVISJON NR.:	REVISJON DATO:
FJELLTUN SKOLE	AE 06.05.20	kf		07.05.20
Brannprosjekteringstegning			207532	1:150
Snitt A-A				A1

FIRESAFE / FIRESAFE CONSULTING
 Kvarneveien 105A, 5018 BERGEN
 TEL: 55 19 55 30 / 09110
 firmapost@firesafe.no
 www.firesafe.no

TEGN NR. 207532-FSnA