

ENGERDAL KOMMUNE OMSORGSBOLIGER
TOTALENTREPRISE
2: TILBUDSSKJEMA

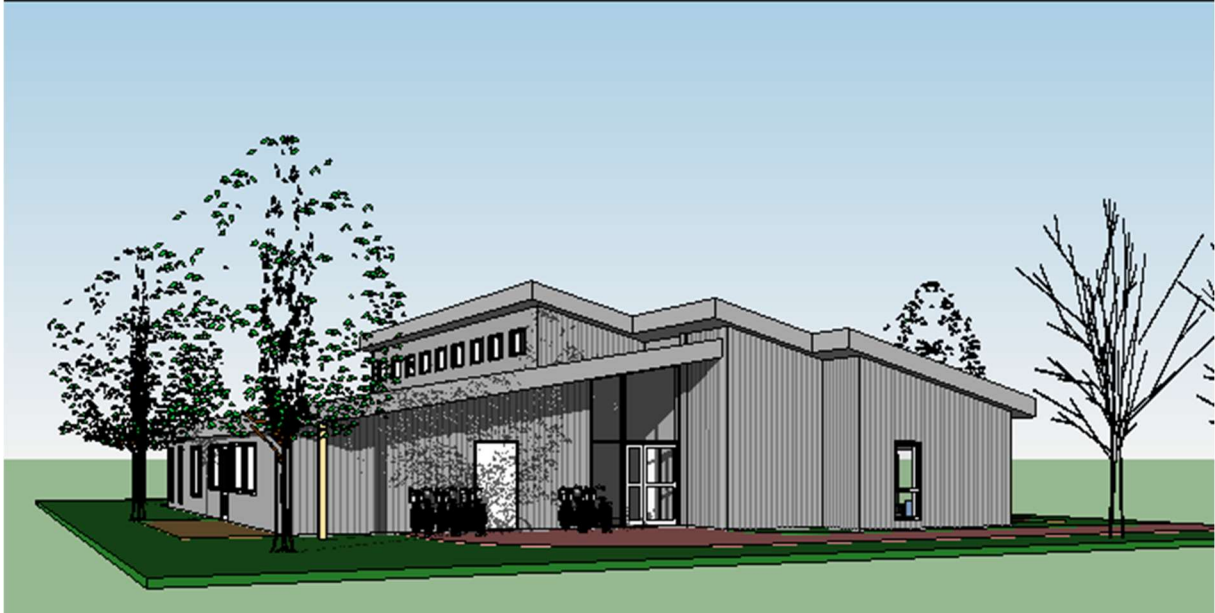

Innholdsfortegnelse

1	TILBUDSSKJEMA	2
	1.1 Tilbud	2
	1.2 Tilbudsskjema, oppdelt på fag	3
	1.3 Regningsarbeid.....	4
	1.4 Sikkerhetsstillelse/ bankforbindelse.....	5
	1.5 Forpliktende underskrift.....	5

ENGERDAL KOMMUNE OMSORGSBOLIGER

TOTALENTREPRISE. 2 TILBUDSSKJEMA

1 TILBUDSSKJEMA

1.1 Tilbud

a) Tilbudssum for den komplette totalentreprisen

Herved tilbyr vi oss som totalentreprenør - i full overensstemmelse med det komplette konkurransegrunnlaget – å levere den komplette totalentreprisen: Engerdal kommune, omsorgsboliger for følgende faste sum inkl. 25 % mva.:

Tilbudssum: kr.

Skriver kr.

Tilbudssummen er overført fra punkt 1.2 Tilbudsskjema, oppdelt på fag. Tilbudssum skal oppgis i tilbudsbrevet.

b) Fastpriser som kan bli benyttet

Hvis prosjektkostnadene viser seg å bli for høye kan det bli aktuelt å foreta innsparinger. Dette gjelder innvendig kledning av vegger og valg av isolasjonsmateriale.

Det vurderes også å utføre baderommene etter høyere standard enn det som inngår i tilbudets punkt 1.1 a).

Fastpris 1: Kledning på vegger, innside av YV1 og på begge sider av IV1

Priskonsekvens hvis beiset innvendig faspanel utgår og erstattes av ett lag gipsplate som males:

Fratrekk kr eks. mva.

Fastpris 2: Kledning på innervegger, begge sider av IV2 og på leilighetssiden av IV3.

Priskonsekvens hvis beiset innvendig faspanel utgår og at bakenforliggende gipsvegg males:

Fratrekk kr eks. mva.

Fastprisendring 1: Priskonsekvens hvis treullisolasjon utgår og erstattes av ordinær mineralullisolasjon med minst samme U-verdi:

Fratrekk kr eks. mva.

Fastprisendring 2: Byggherren vurderer å bygge baderommene (4 stk) etter den såkalte BANO-malen, se tilbudsdokument 4, kapittel 3:

Tillegg.....kr eks. mva.

ENGERDAL KOMMUNE OMSORGSBOLIGER TOTALENTREPRISE. 2 TILBUDSSKJEMA

c) Regulerbare masser

I tilbudet er det tatt med antatte masser for oppfylling. Disse skal avregnes etter medgåtte masser til enhetspriser oppgitt her.

Oppfylling med telefrie bærelagsmasser: kr/m³ eks. mva.

I tilbudsskjemaet skal det fylles inn sum for 100m³ masse, slik at enhetsprisen blir tellende i evalueringen. Summen vil ikke bli en del av kontrakten.

1.2 Tilbudsskjema, oppdelt på fag

NS 3451- kode	Fagområder	Pris eks. mva
00	Prosjektering	
10	Rigg og drift	
20,21,22,23, 24,25, 26,27, 28	Bygningsmessige arbeider	
31	Sanitærinstallasjoner	
32	Varme	
33	Brannslukking	
36	Luftbehandling	
40	Elkraftinstallasjoner	
50	Tele- og automatisering	
56	Automatikk og SD- anlegg	
73	VA-anlegg	
74	Utendørs Elkraft	
76	Veger og plasser	
77	Parker og hager	
91	Regningsarbeider	
92	Oppfylte masser (fra pkt. c over) 100m ³ .	
Sum ekskl. mva.		
25 % mva.		
Tilbudspriser inkl. mva. Overføres til 1.1 a)		

ENGERDAL KOMMUNE OMSORGSBOLIGER

TOTALENTREPRISE. 2 TILBUDSSKJEMA

1.3 Regningsarbeid

Disse prisene skal benyttes ved evt. regningsarbeider og regnes med når tilbudssummene sammenliknes. De vil ikke inngå i kontraktssummen.

1.3.1 Lønn

Tilbyder oppgir en timesats hvor alle tillegg til netto utbetalt arbeidslønn er inkludert, herunder sosiale utgifter, administrasjon, reise, diett og fortjeneste. Verktøy/håndverktøy til verdi opptil kr 10.000,- inkluderes i timeprisen.

1.3.2 Timesatser inkl. alle påslag, ekskl. mva.

Timesats fra kolonne b) skal multipliseres med timeantall i kolonne c), delsummen føres opp i kolonne d). Den akkumulerte summen av samtlige delsummer overføres til prisskjema.

a)	b)	c)	d)
Kategori	Normal sats kr/time	Antall timer	Sum
Anleggsleder		20	
Formann		20	
Bygningsmessige arbeidere, inkl. formann		50	
Rørleggere		10	
Ventilasjons-arbeidere		10	
Elektrikere		10	
Brannalarmarbeidere		10	
Andre arbeidere		10	
Rådgivende ingeniører i byggeteknikk		10	
Rådgivende ingeniører VVS		10	
Rådgivende ingeniører EL og Tele		10	
Rådgivende ingeniører brannalarm		10	
Andre rådgivende ingeniører		10	
Prosjekteringsgruppeleder		10	
Totalsum overføres post 91, 1.2 i dette dokument			

ENGERDAL KOMMUNE OMSORGSBOLIGER
TOTALENTREPRISE. 2 TILBUDSSKJEMA**1.4 Sikkerhetsstillelse/ bankforbindelse.**

Entreprenøren stiller sikkerhet iht. NS 8407 på formular NS 8407 B "Formular for totalentreprenørens sikkerhetsstillelse i utførelsestiden og i reklamasjonstiden"

Sikkerhetsstillelse vil bli stilt gjennom:

.....

1.5 Forpliktende underskrift

Firmanavn:

Adresse:

Foretaksnummer:

Ansvarlig person:

E-postadresse:

Mobiltelefonnummer:

.....
dato

.....
sted

.....
Totalentreprenørens forpliktende underskrift