

# Fotodokumentasjon Vindåsen 2021

## Vedlegg til beskrivelse



Altan sett fra vestsiden. Døren skal males og muren omspekkes.

Smijernsrekverket de/remonteres og utbedres for rustskader.

Vegetasjon fjernes.



Sydsiden





Skifer skal demonteres forsiktig for gjenbruk. Evt skal skadet skifer erstattes med ny, så lik eksisterende som mulig.

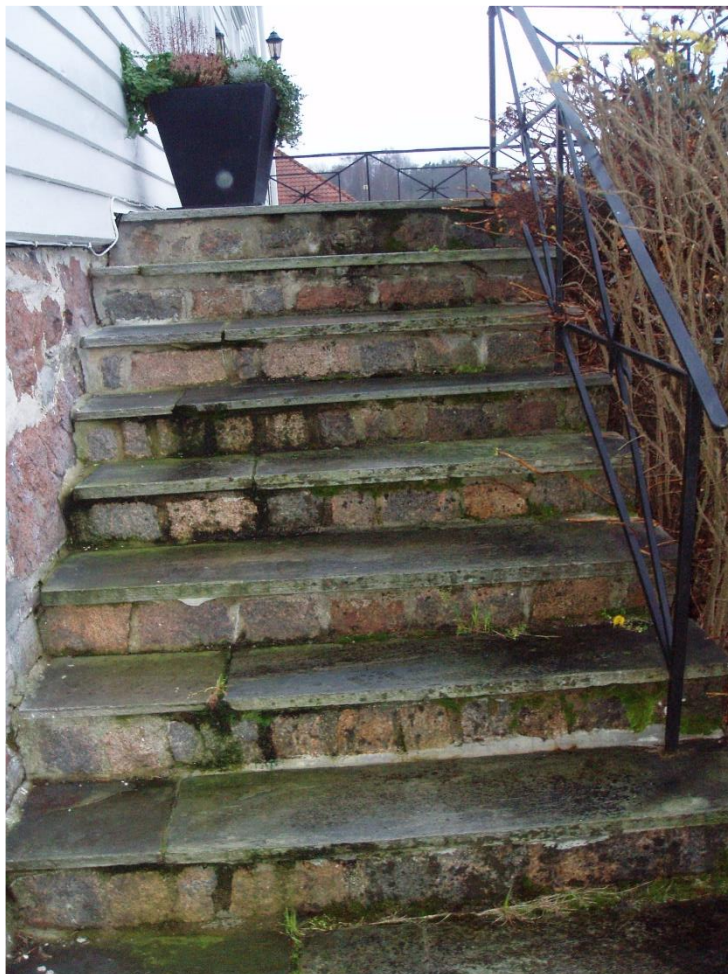

Skifer i trapp skal også demonteres for gjenbruk.

Langs grunnmuren fjernes mørtel for å oppnå drenering av overvann ned langs muren



Innfestingen av rekkverket har generelt betydelige rustskader i innfestingen nede i dekket.



Detalj mot vegg. Her skal nye beslag.





På innvendig side har undersiden av dekket tydelige spor etter forskalingsbordene. Det er viktig å gjenskape det samme uttrykket ved å bruke skurlast til forskalingen.



Bildet viser undersiden av dekket med spor etter forskalingsbordene.

Langs veggen inn mot bygget ligger en innstøpt stålbjelke for å bære dekket. (gul pil)

Ny bjelke skal støpes inn på samme måte.





Hellegangen mellom trappene skal tas opp og legges tilbake etter at det er gravet opp og skiftet til drenerende masser.



Vegetasjon i bed fjernes.

Muren plukkes ned og mures opp i riktig posisjon.