

Tegnings- og distribusjonsliste Norconsult

| | | | |
|-------------------------------|--|---------------------------|---------------------------|
| Prosjektnr. 5200460 | Prosjektnavn Norges brannskole H005. 01 Brannstasjon | Liste nr. A01-4 | Dato 2021-02-22 |
|-------------------------------|--|---------------------------|---------------------------|

| | Forkortelser | Antall kopier |
|-----------|--------------|---------------|
| Statsbygg | BH | |
| ---- | Entr. | |
| | ARK | |
| | RIB | |
| | RIV | |
| | RIE | |
| | | |
| | | |

| | |
|----------------|---|
| Faktura til: - | - |
|----------------|---|

| Tegn.nr. | Tegningsnavn | Format | Målestokk | Rev | Nr | Rev. dato | Forsendelse gjelder |
|-----------------------------|--------------------------|--------|-----------|-----|----|------------|---------------------|
| 20 ETASJEPLAN | | | | | | | |
| A-20-00-11 | Plantegninger | A0 | 1:100 | F | 05 | 2021-02-22 | x |
| A-22-00-11 | Takplan | A0/A2 | 1:100 | F | 03 | 2021-02-22 | x |
| 40 SNITT | | | | | | | |
| A-40-00-11 | Snitt | A0 | 1:100 | F | 04 | 2021-02-22 | x |
| 43 FASADER | | | | | | | |
| A-43-00-11 | Fasader | A0 | 1:100 | F | 04 | 2021-02-22 | x |
| 60 SKJEMA | | | | | | | |
| A-62-00-11 | Dørliste | A2 | - | F | 01 | 2021-02-22 | x |
| 90 3D ILLUSTRASJONER | | | | | | | |
| A-90-00-11 | Illustrasjoner eksteriør | A1 | - | F | 03 | 2021-02-22 | x |
| A-90-00-12 | Illustrasjoner interiør | A1 | - | F | 03 | 2021-02-22 | x |

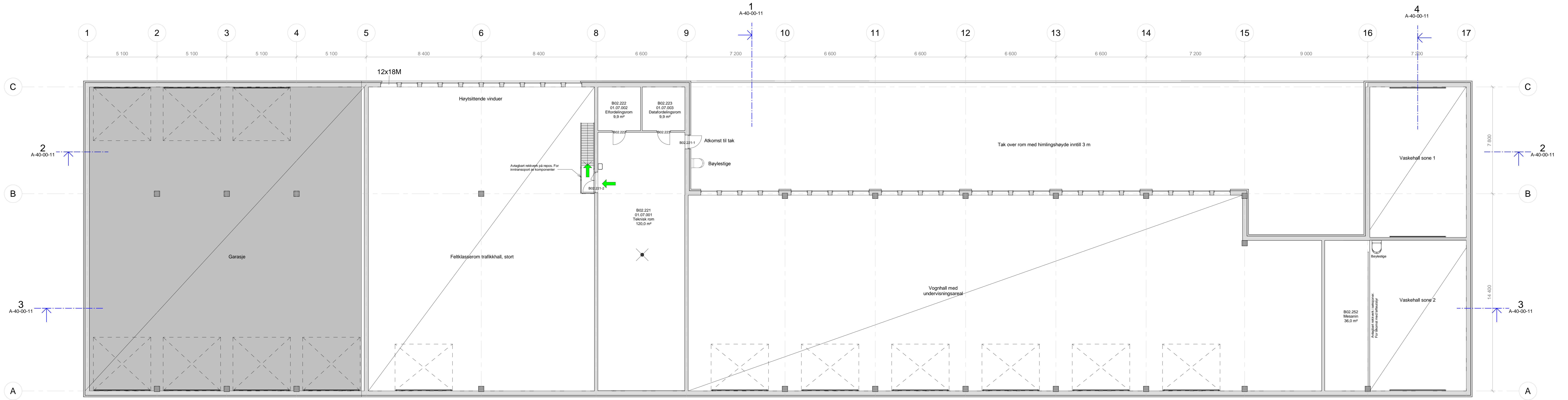

Plan 02

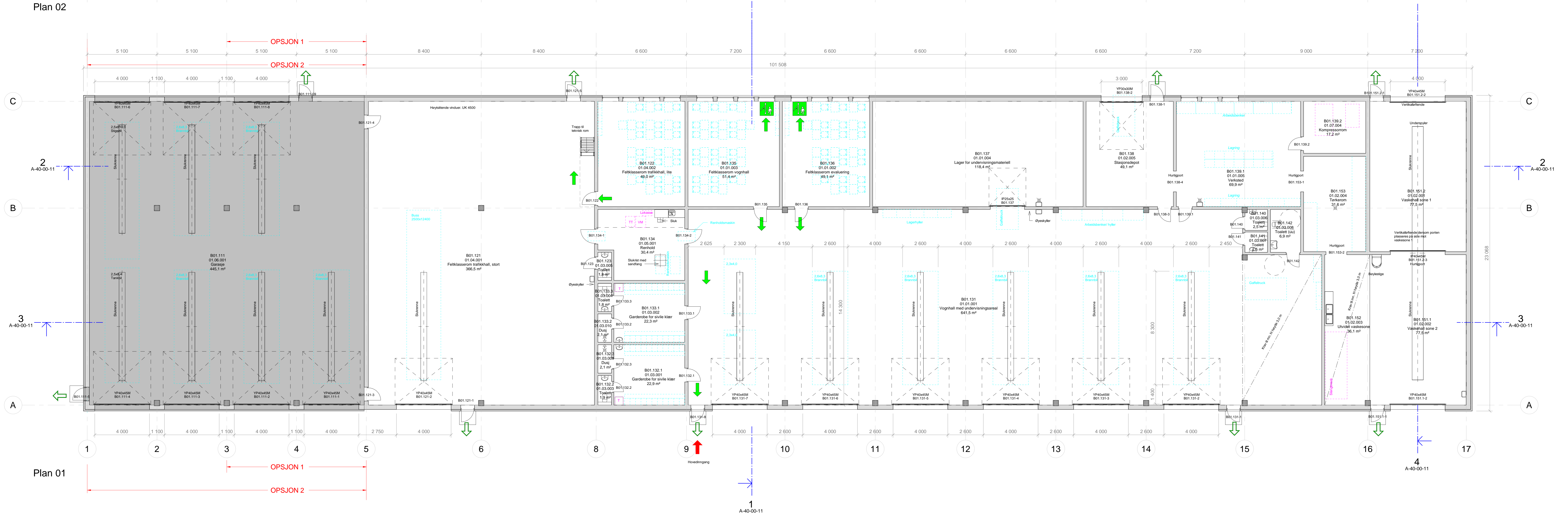

Plan 01

- Brukerutstyr for tilkobling
- Møbler/ last inventar/ brukerstyr
- Hovedingangspipe
- Utgang til det fri
- Rømningsretning
- Rømningsretning gjennom vindu

På linje 2, under romnummer, er romfunksjonsnummer fra dRofus

| | | | | | |
|-----|------------|---|-------|-------|-------|
| F05 | 2021-02-22 | For anskaffelse | OYLIN | JOATR | OYLIN |
| D04 | 2021-02-05 | For godkjenning | OYLIN | JOATR | OYLIN |
| J03 | 2020-10-12 | Supplert romfunksjonsnr dRofus i dussjrom | OYLIN | JOATR | OYLIN |
| J02 | 2020-04-29 | For bruk | OYLIN | JOATR | OYLIN |
| E01 | 2020-04-20 | Søknad Arbeidsstøttemets samtykke | OYLIN | JOATR | OYLIN |

Rev. Dato Bestilling Utarbeidet Fagkontroll Godkjent

Dette dokumentet er utarbeidet av Norconsult AS som del av det oppdraget som fremgår nedenfor. Oppdragsbetaler: Helse Nordregion AS. Dokumentet må bare benyttes til det formål som oppdragsavtalen beskriver, og må ikke kopieres eller gjøres tilgjengelig på annen måte eller i annen sammenheng enn formålet.

Statsbygg 1 : 100

Norges brannskole H005. 01 Brannstasjon
Plantegninger
Programskisser

| | | | |
|------------|----------------|---------------|----------|
| Norconsult | Oppdragsnummer | Tegningnummer | Revisjon |
| 5200460 | A-20-00-11 | F05 | |

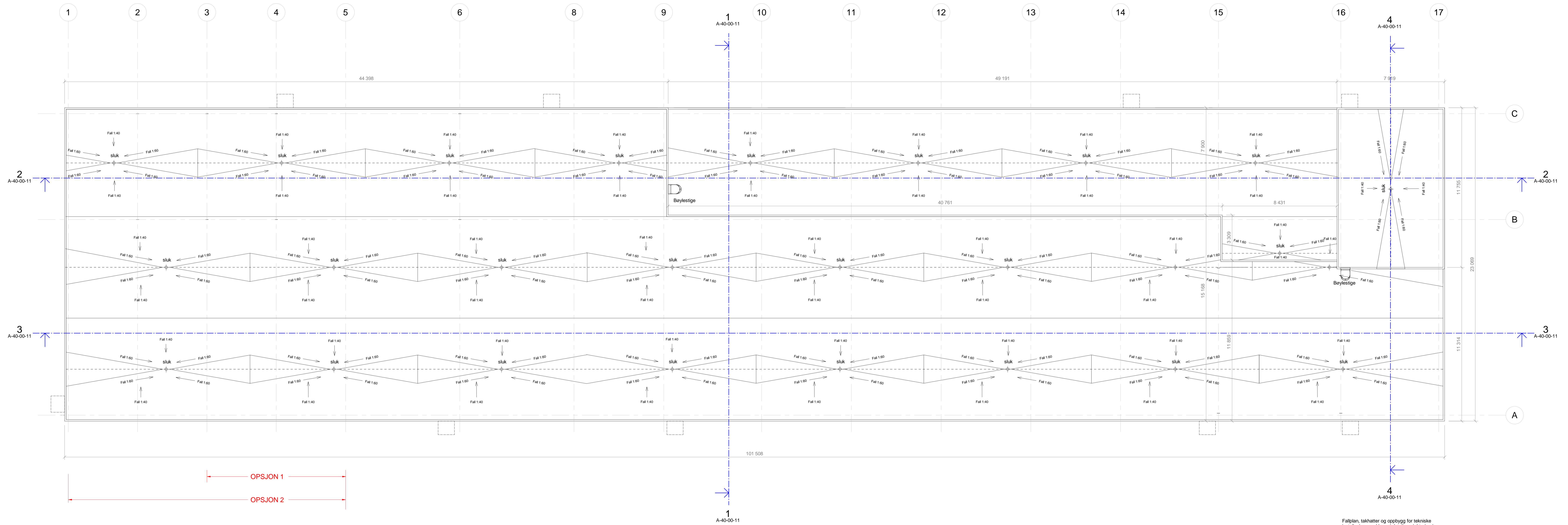

Fallplan, takhatter og oppbygg for tekniske installasjoner avklares i detaljprosjektering i totalentreprise

| | | | | | |
|------|------------|-----------------|------------|-------------|----------|
| F03 | 2021-02-22 | For anskaffelse | OYLIN | JOATR | JOATR |
| D02 | 2021-02-05 | For godkjenning | OYLIN | JOATR | OYLIN |
| J01 | 2020-04-29 | For bruk | OYLIN | JOATR | OYLIN |
| Rev. | Dato | Beskrivelse | Utarbeider | Fagkontroll | Godkjent |

Dette dokumentet er utarbeidet av Norconsult AS som del av det oppdraget som fremgår nedenfor. Opphavretten tilhører Norconsult AS. Dokumentet må bare benyttes til det formål som oppdragsavtalen beskriver, og må ikke kopieres eller gjøres tilgjengelig på annen måte eller i større utstrekning enn formålet tilsier.

Statsbygg Målestokk (gjelder A1-A6):
1 : 100

Norges brannskole H005. 01 Brannstasjon
Takplan

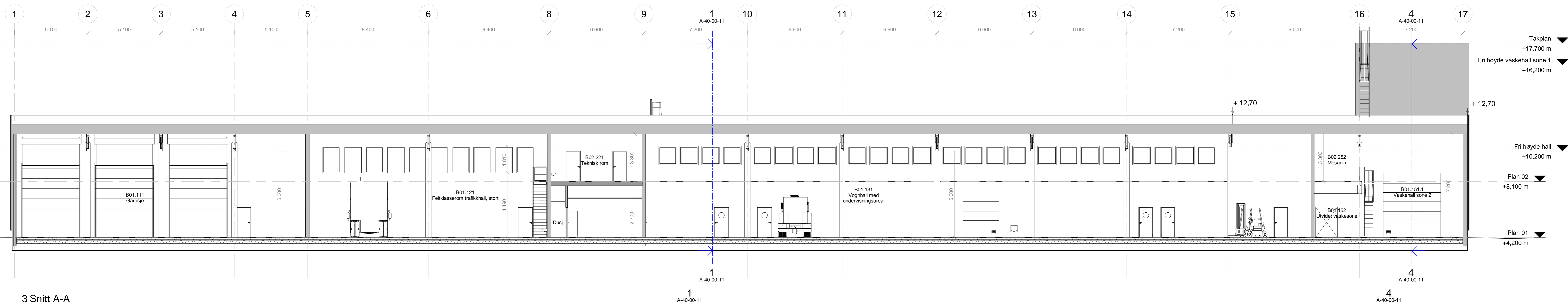

3 Snitt A-A

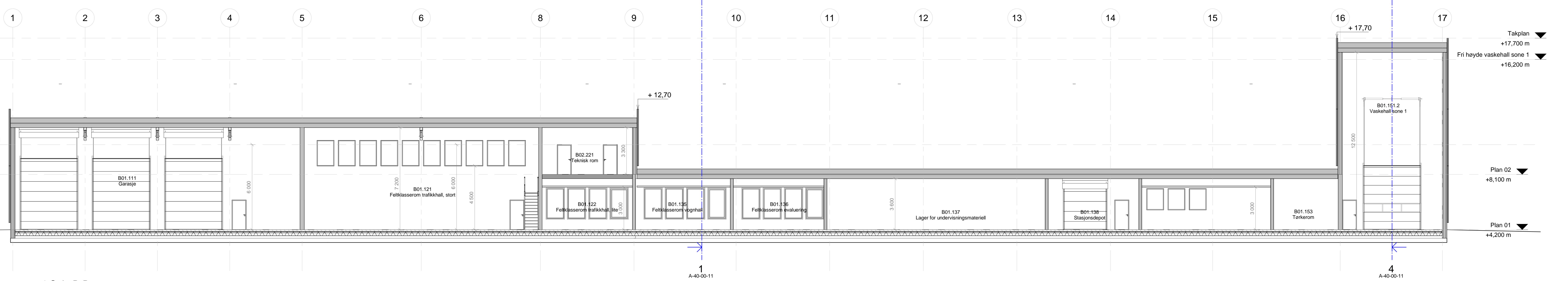

2 Snitt B-B

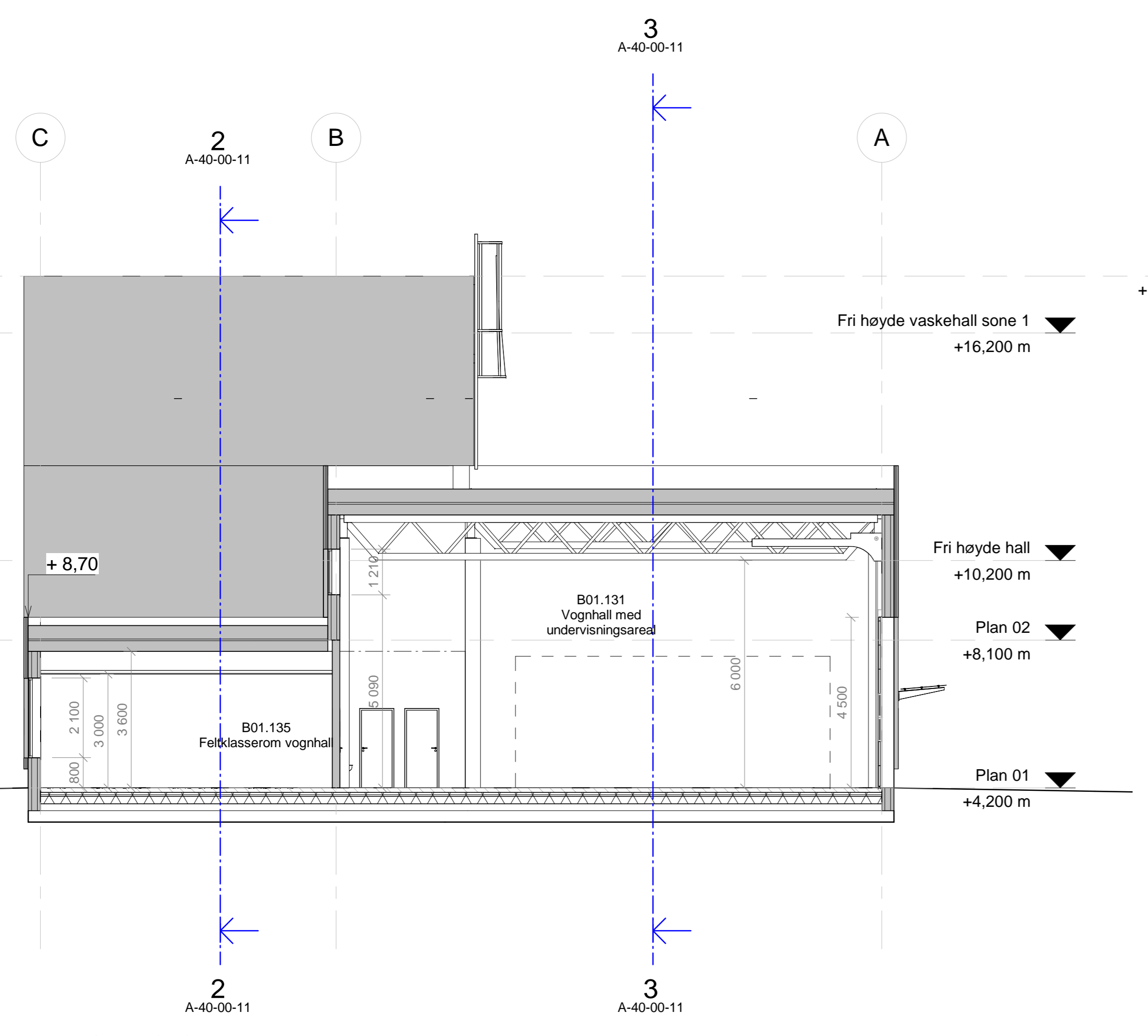

1 Snitt C-C

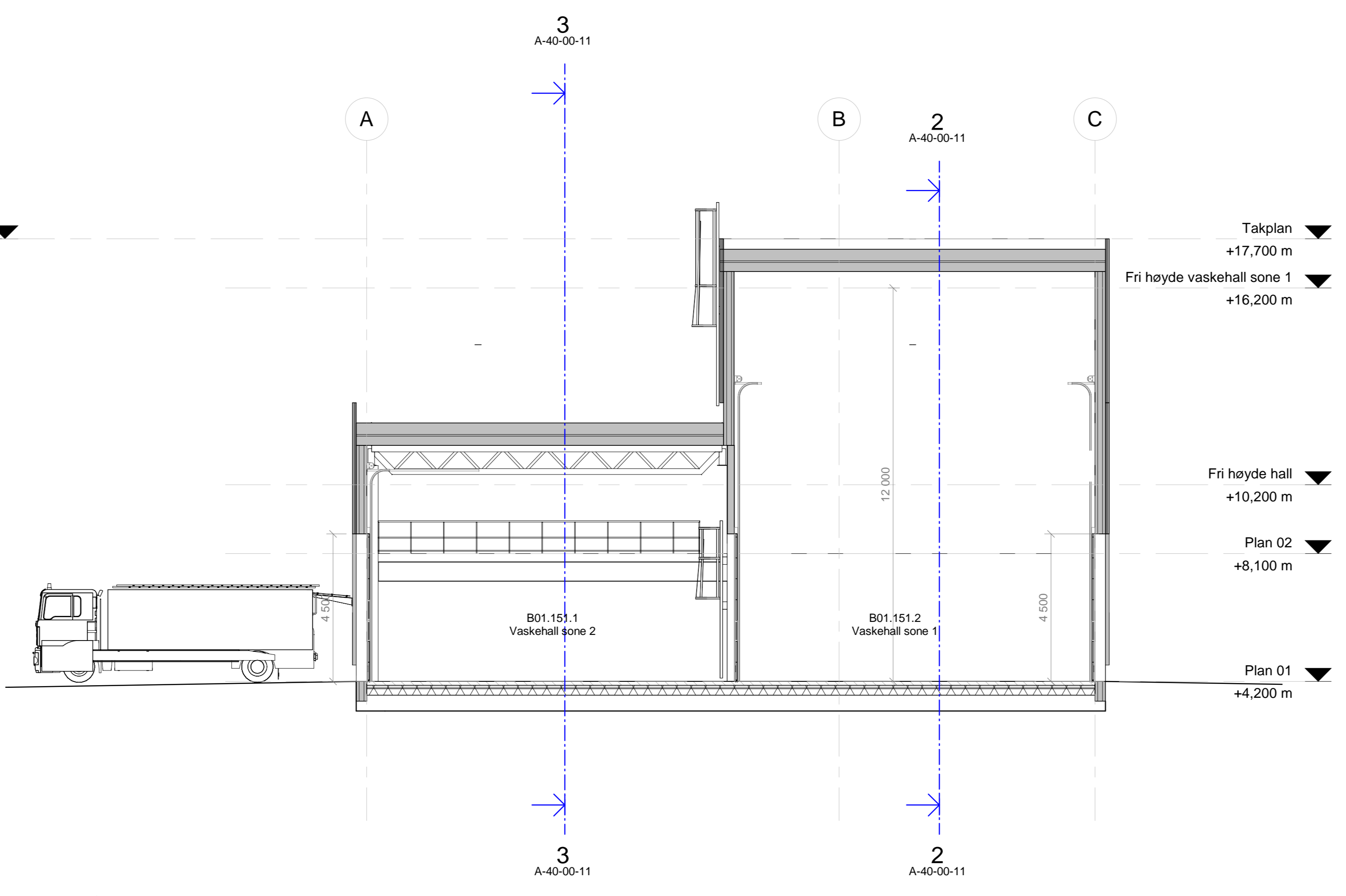

4 Snitt D-D

| | | | | | |
|------|------------|--------------------------------|------------|----------|----------|
| F04 | 2021-02-22 | For anskaffelse | OYLN | JOATR | OYLN |
| D03 | 2021-02-05 | For godkjenning | OYLN | JOATR | OYLN |
| J02 | 2020-04-29 | For bruk | OYLN | JOATR | OYLN |
| E01 | 2020-04-20 | Søknad Arbeidsstyrets samtykke | OYLN | JOATR | OYLN |
| Rev. | Dato | Restriksjoner | Utarbeidet | Figurert | Godkjent |

Dette dokumentet er utarbeidet av Norconsult AS som del av det oppdraget som fremgår nedenfor. Oppdragsnavn: 01 Brannstasjon AS. Dokumentet må bare benyttes til det formål som oppdragsnavnet beskriver, og må ikke kopieres eller gjøres tilgjengelig på annen måte eller i annen utgave enn formålet til.

Statsbygg 1 : 100

Norges brannskole H005. 01 Brannstasjon
Snitt
Programskisser

| | | | |
|------------|----------------|----------------|----------|
| Norconsult | Oppdragsnummer | Tegningsnummer | Revisjon |
| 5200460 | A-40-00-11 | F04 | |

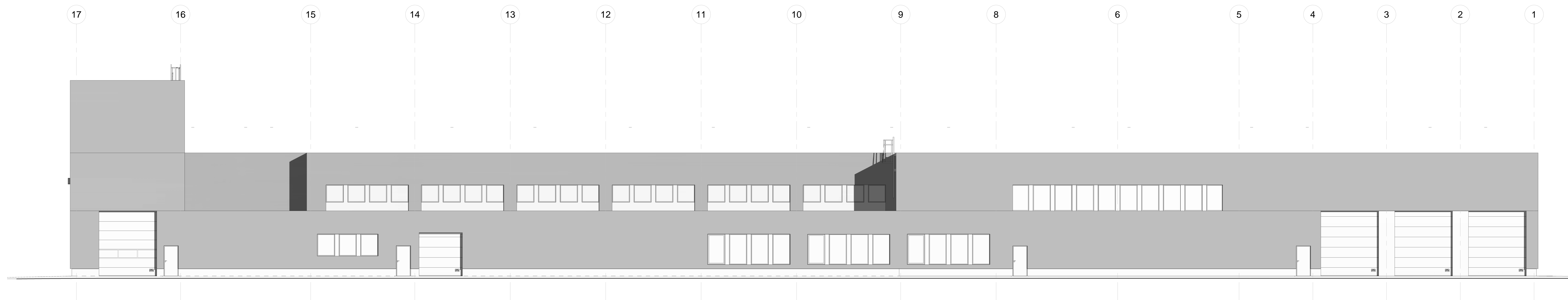

Fasade nordvest

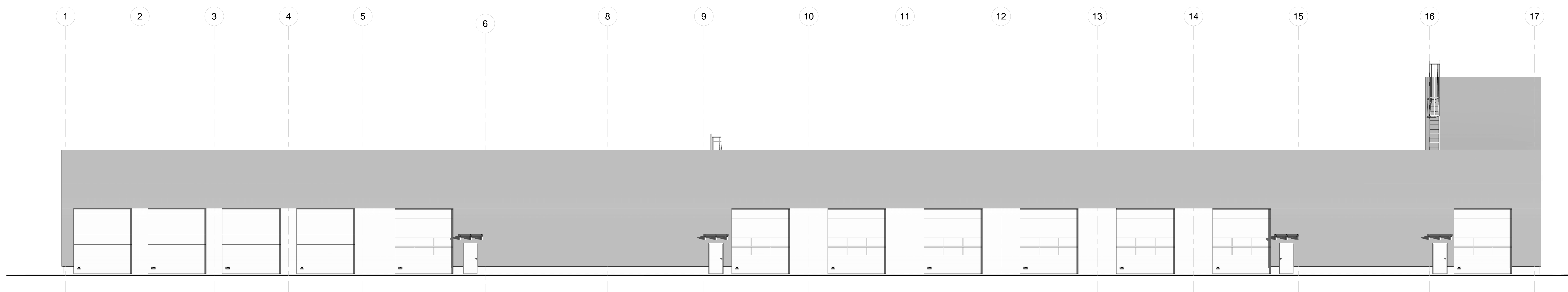

Fasade sørøst



Fasade nordøst

Fasade sørvest

| | | | | | |
|------|------------|----------------------------------|---------|------------|----------|
| F04 | 2021-02-22 | For anskaffelse | OYLN | JOATR | OYLN |
| D03 | 2021-02-05 | For godkjenning | OYLN | JOATR | OYLN |
| J02 | 2020-04-29 | For bruk | OYLN | JOATR | OYLN |
| E01 | 2020-04-20 | Søknad Arbeidstilsynets samtykke | OYLN | JOATR | OYLN |
| Rev. | Dato | Restriksjon | Utstedt | Figurstilt | Godkjent |

Dette dokumentet er utarbeidet av Norconsult AS som del av det oppdraget som fremgår nedenfor. Opphavstetter tilhører Norconsult AS. Dokumentet må bare benyttes til det formål som oppdragsavtalen beskriver, og må ikke kopieres eller gjøres tilgjengelig på annen måte eller i annen utstilling enn formålet viser.

| | | |
|-------------------------|------------------------|---------|
| Statsbygg | Målestokk (gjelder A0) | 1 : 100 |
| Norges brannskole H005. | 01 Brannstasjon | |
| Fasader | | |
| Programskisser | | |

| | | | |
|------------|---------------------------|-----------------------------|-----------------|
| Norconsult | Oppdragsnummer 5200460 | Tegningnummer A-43-00-11 | Revisjon F04 |
|------------|---------------------------|-----------------------------|-----------------|

| Dørrnr. | Etasje | Beskrivelse | Funksjon | Merknader |
|--------------|---------|-------------------|----------|-----------------|
| B01.111-5 | Plan 01 | Enfløyet tett dør | Exterior | AK |
| B01.111-09 | Plan 01 | Enfløyet tett dør | Exterior | AK |
| B01.121-1 | Plan 01 | Enfløyet tett dør | Exterior | AK |
| B01.121-5 | Plan 01 | Enfløyet tett dør | Exterior | AK |
| B01.131-1 | Plan 01 | Enfløyet tett dør | Exterior | AK |
| B01.131-8 | Plan 01 | Enfløyet tett dør | Exterior | AK |
| B01.138-1 | Plan 01 | Enfløyet tett dør | Exterior | AK |
| B01.151.1-1 | Plan 01 | Enfløyet tett dør | Exterior | AK |
| B101.151.2-1 | Plan 01 | Enfløyet tett dør | Exterior | AK |
| B01.111-1 | Plan 01 | Leddheiseport | Exterior | |
| B01.111-2 | Plan 01 | Leddheiseport | Exterior | |
| B01.111-3 | Plan 01 | Leddheiseport | Exterior | |
| B01.111-4 | Plan 01 | Leddheiseport | Exterior | |
| B01.111-6 | Plan 01 | Leddheiseport | Exterior | |
| B01.111-7 | Plan 01 | Leddheiseport | Exterior | |
| B01.111-8 | Plan 01 | Leddheiseport | Exterior | |
| B01.121-2 | Plan 01 | Leddheiseport | Exterior | |
| B01.131-2 | Plan 01 | Leddheiseport | Exterior | |
| B01.131-3 | Plan 01 | Leddheiseport | Exterior | |
| B01.131-4 | Plan 01 | Leddheiseport | Exterior | |
| B01.131-5 | Plan 01 | Leddheiseport | Exterior | |
| B01.131-6 | Plan 01 | Leddheiseport | Exterior | |
| B01.131-7 | Plan 01 | Leddheiseport | Exterior | |
| B01.137 | Plan 01 | Leddheiseport | Exterior | |
| B01.138-2 | Plan 01 | Leddheiseport | Exterior | |
| B01.151.1-2 | Plan 01 | Leddheiseport | Exterior | |
| B01.151.2-2 | Plan 01 | Leddheiseport | Exterior | |
| B02.221-1 | Plan 02 | Enfløyet tett dør | Exterior | AK |
| B01.138-4 | Plan 01 | | Interior | Hurtigport. DAb |

| Dørrnr. | Etasje | Beskrivelse | Funksjon | Merknader |
|-------------|---------|----------------------------|----------|-----------------------------------|
| B01.153-1 | Plan 01 | | Interior | Hurtigport. DAb |
| B01.153-2 | Plan 01 | | Interior | Hurtigport. DAb |
| B01.122 | Plan 01 | Enfløyet dør med glassfelt | Interior | Lite glassfelt for innsyn til rom |
| B01.135 | Plan 01 | Enfløyet dør med glassfelt | Interior | Lite glassfelt for innsyn til rom |
| B01.136 | Plan 01 | Enfløyet dør med glassfelt | Interior | Lite glassfelt for innsyn til rom |
| B01.138-3 | Plan 01 | Enfløyet dør med glassfelt | Interior | Lite glassfelt for innsyn til rom |
| B01.139.1 | Plan 01 | Enfløyet dør med glassfelt | Interior | Lite glassfelt for innsyn til rom |
| B01.121-3 | Plan 01 | Enfløyet tett dør | Interior | |
| B01.121-4 | Plan 01 | Enfløyet tett dør | Interior | |
| B01.123 | Plan 01 | Enfløyet tett dør | Interior | |
| B01.132.1 | Plan 01 | Enfløyet tett dør | Interior | |
| B01.132.2 | Plan 01 | Enfløyet tett dør | Interior | |
| B01.132.3 | Plan 01 | Enfløyet tett dør | Interior | |
| B01.133.1 | Plan 01 | Enfløyet tett dør | Interior | |
| B01.133.2 | Plan 01 | Enfløyet tett dør | Interior | |
| B01.133.3 | Plan 01 | Enfløyet tett dør | Interior | |
| B01.134-1 | Plan 01 | Enfløyet tett dør | Interior | |
| B01.134-2 | Plan 01 | Enfløyet tett dør | Interior | |
| B01.139.2 | Plan 01 | Enfløyet tett dør | Interior | |
| B01.140 | Plan 01 | Enfløyet tett dør | Interior | |
| B01.141 | Plan 01 | Enfløyet tett dør | Interior | |
| B01.142 | Plan 01 | Enfløyet tett dør | Interior | |
| B01.151.2-3 | Plan 01 | Hurtigport | Interior | Hurtigport |
| B02.222 | Plan 02 | Enfløyet tett dør | Interior | |
| B02.223 | Plan 02 | Enfløyet tett dør | Interior | |
| B02.221-2 | Plan 02 | Tofløyett tett dør | Interior | |

MERKNADER:

Dørbeskrivelse (enfløyet/ tofløyet) refererer til dører vist på plantegninger i tilbudsgrunnlag og er ikke bindende.

Der det er angitt åpningsautomatikk og/ eller adgangskontroll er det som følge av krav fra tiltakshaver eller bruker. Åpningsautomatikk som følge av forskriftskrav skal identifiseres av TE og medtas i tilbud.

DAb = Dørautomatikk, brukerkrav
AK= Adgangskontroll, kortleser

| | | | | | |
|------|------------|-----------------|------------|-------------|----------|
| F01 | 2021-02-22 | For anskaffelse | OYLIN | JOATR | OYLIN |
| Rev. | Dato | Beskrivelse | Utarbeidet | Fagkontroll | Godkjent |

Dette dokumentet er utarbeidet av Norconsult AS som del av det oppdraget som fremgår nedenfor. Opphavsretten tilhører Norconsult AS. Dokumentet må bare benyttes til det formål som oppdragsavtalen beskriver, og må ikke kopieres eller gjøres tilgjengelig på annen måte eller i større utstrekning enn formålet tilsier.

Målestokk (gjelder A2)

Statsbygg

Norges brannskole H005. 01 Brannstasjon
Dørliste
Tilbudsgrunnlag

| | | | |
|--|----------------|----------------|----------|
| Norconsult  | Oppdragsnummer | Tegningsnummer | Revisjon |
| | 5200460 | A-62-00-11 | F01 |



Fra øst



Fra vest

| | | | | | |
|------|------------|-----------------|------------|-------------|----------|
| F03 | 2021-02-22 | For anskaffelse | OYLIN | JOATR | OYLIN |
| D02 | 2021-02-05 | For godkjenning | OYLIN | JOATR | OYLIN |
| J01 | 2020-04-29 | For bruk | OYLIN | JOATR | OYLIN |
| Rev. | Dato | Beskrivelse | Utarbeidet | Fagkontroll | Godkjent |

Dette dokumentet er utarbeidet av Norconsult AS som del av det oppdraget som fremgår nedenfor. Opphavsretten tilhører Norconsult AS. Dokumentet må bare benyttes til det formål som oppdragsavtalen beskriver, og må ikke kopieres eller gjøres tilgjengelig på annen måte eller i større utstrekning enn formålet tilsier.

Statsbygg Målestokk (gjelder A1)
1 : 1

Norges brannskole H005. 01 Brannstasjon
 Illustrasjoner eksteriør
 Programskisser



Vognhall



Vaskehall med mesanin

| | | | | | |
|------|------------|-----------------|------------|-------------|----------|
| F03 | 2021-02-22 | For anskaffelse | OYLIN | JOATR | OYLIN |
| D02 | 2021-02-05 | For godkjenning | OYLIN | JOATR | OYLIN |
| J01 | 2020-04-29 | For bruk | OYLIN | JOATR | OYLIN |
| Rev. | Dato | Beskrivelse | Utarbeidet | Fagkontroll | Godkjent |

Dette dokumentet er utarbeidet av Norconsult AS som del av det oppdraget som fremgår nedenfor. Opphavsretten tilhører Norconsult AS. Dokumentet må bare benyttes til det formål som oppdragsavtalen beskriver, og må ikke kopieres eller gjøres tilgjengelig på annen måte eller i større utstrekning enn formålet tilsier.

Statsbygg Målestokk (gjelder A1)
1 : 1

Norges brannskole H005. 01 Brannstasjon
 Illustrasjoner interiør
 Programskisser

Tegnings- og distribusjonsliste Norconsult

| | | | |
|-------------------------------|---|---------------------------|---------------------------|
| Prosjektnr. 5200460 | Prosjektnavn Norges brannskole 02 UV-og kantinebygg | Liste nr. A02-4 | Dato 2021-02-22 |
|-------------------------------|---|---------------------------|---------------------------|

| | Forkortelser | Antall kopier |
|-----------|--------------|---------------|
| Statsbygg | BH | |
| ---- | Entr. | |
| | ARK | |
| | RIB | |
| | RIV | |
| | RIE | |
| | | |
| | | |

Faktura til: -
-

| Tegn.nr. | Tegningsnavn | Format | Målestokk | Rev | Nr. | Rev. dato | Forsendelse gjelder |
|-----------------------------|---------------------------|--------|-----------|-----|-----|------------|---------------------|
| 20 ETASJEPLAN | | | | | | | |
| A-20-00-21 | Plantegninger | A1 | 1:100 | F | 05 | 2021-02-22 | x |
| A-22-00-21 | Takplan | A1 | 1:100 | F | 03 | 2021-02-22 | x |
| 40 SNITT | | | | | | | |
| A-40-00-21 | Snitt | A1 | 1:100 | F | 04 | 2021-02-22 | x |
| 43 FASADER | | | | | | | |
| A-43-00-21 | Fasader | A1 | 1:100 | F | 04 | 2021-02-22 | x |
| 60 SKJEMA | | | | | | | |
| A-62-00-21 | Dørliste | A2 | - | F | 02 | 2021-02-22 | x |
| A-62-00-22 | Innredning kantinekjøkken | A1 | 1:50 | F | 01 | 2021-02-22 | x |
| 90 3D ILLUSTRASJONER | | | | | | | |
| A-90-00-21 | Perspektivillustrasjoner | A1 | - | F | 03 | 2021-02-22 | x |

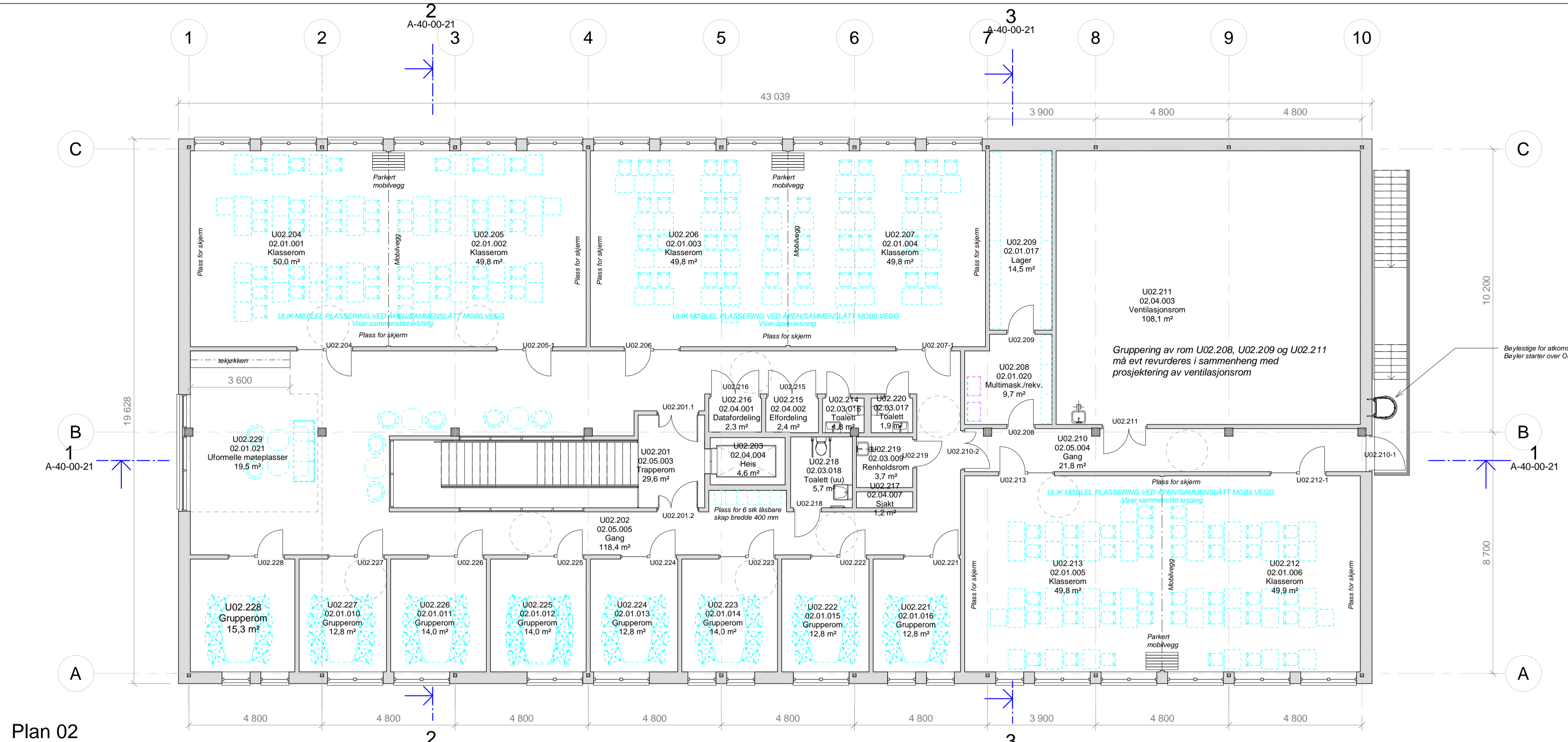

Plan 02

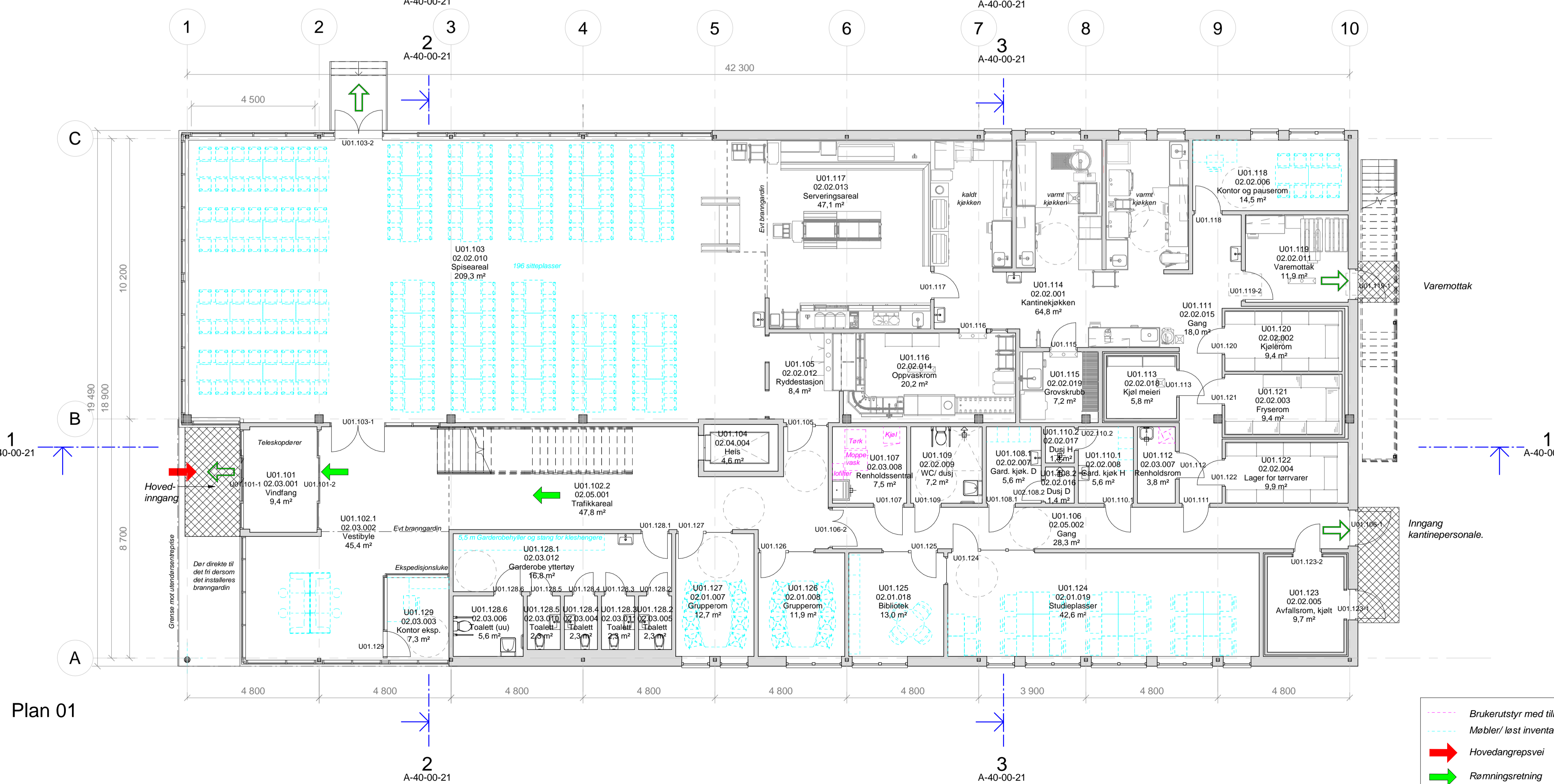

Plan 01

- Brukerutstyr med tilkobling
- Møbler/ løst inventar/ brukerstyr
- Hovedangrepsvei
- Rømningsretning
- Utgang til det fri

Sluk og slukrister i kantinekjøkken og tilhørende rom vises bedre på tegning A-62-00-22 Innredning kantinekjøkken

| Rev. | Dato | Beskrivelse | Utarbeidet | Fagkontroll | Godkjent |
|------|------------|-------------------------------------|------------|-------------|----------|
| F05 | 2021-02-22 | For anskaffelse | OYLIN | JOATR | OYLIN |
| D04 | 2021-02-05 | For godkjenning | OYLIN | JOATR | OYLIN |
| J03 | 2020-10-12 | Supplering romfunksjonsnr dRofus | OYLIN | JOATR | OYLIN |
| J02 | 2020-04-29 | For bruk | OYLIN | JOATR | OYLIN |
| E01 | 2020-04-20 | Søknad om Arbeidstilsynets samtykke | OYLIN | JOATR | OYLIN |

Statsbygg 1 : 100

Norges brannskole 02 UV-og kantinebygg
Plantegninger
Programskisser

2021-02-22 12:31:33

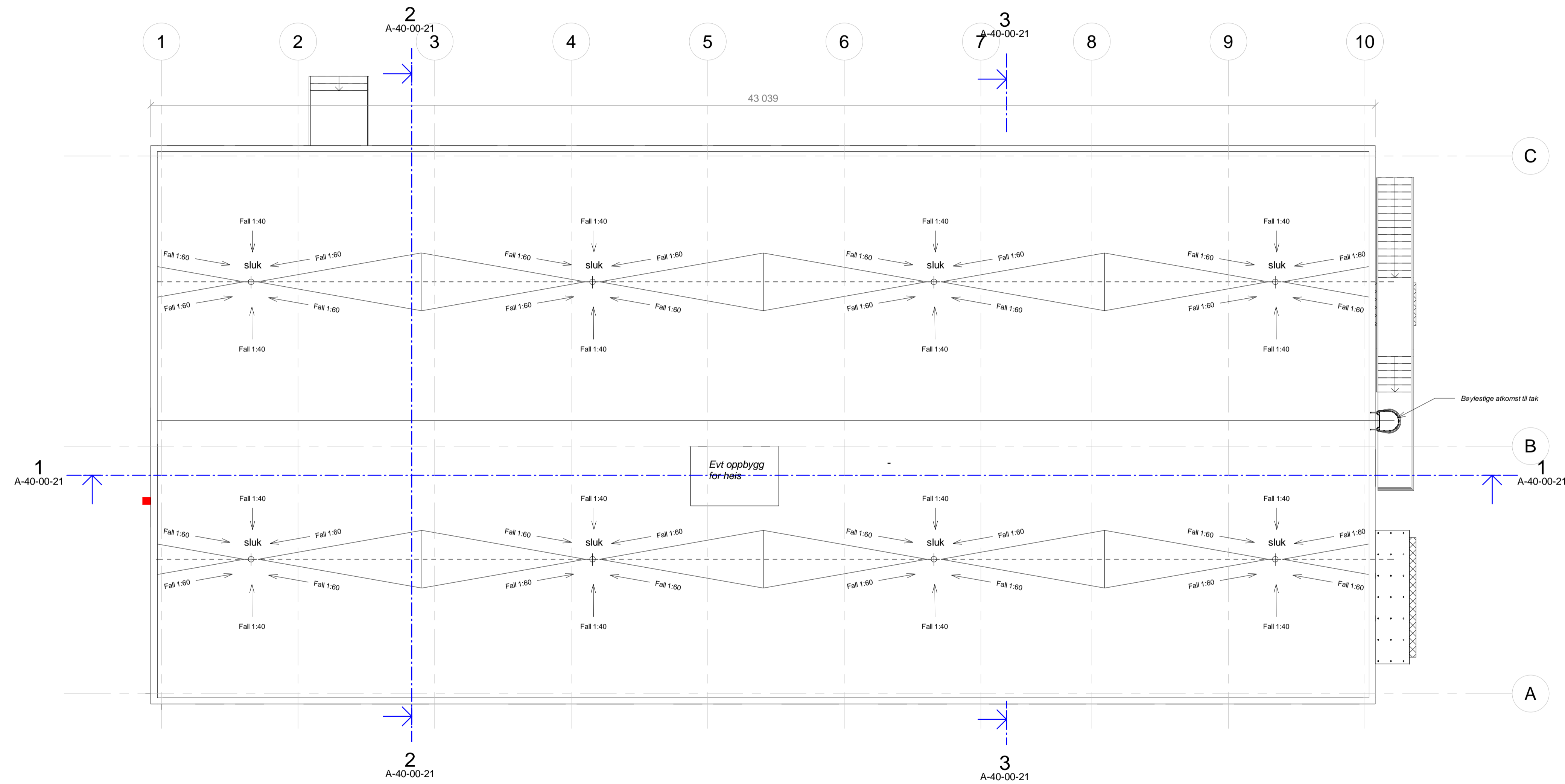

Fallplan, takhatter og oppbygg for tekniske installasjoner avklares i detaljprosjektering i totalentreprise

| | | | | | |
|------|------------|-----------------|------------|-------------|----------|
| F03 | 2021-02-22 | For anskaffelse | OYLIN | JOATR | OYLIN |
| D02 | 2021-02-05 | For godkjenning | OYLIN | JOATR | OYLIN |
| J01 | 2020-04-29 | For bruk | OYLIN | JOATR | OYLIN |
| Rev. | Dato | Beskrivelse | Utarbeidet | Fagkontroll | Godkjent |

Dette dokumentet er utarbeidet av Norconsult AS som del av det oppdraget som fremgår nedenfor. Opphavsretten tilhører Norconsult AS. Dokumentet må bare benyttes til det formål som oppdragsavtalen beskriver, og må ikke kopieres eller gjøres tilgjengelig på annen måte eller i større utstrekning enn formålet tilsier.

Målestokk (gjelder A1)
1 : 100

Statsbygg
Norges brannskole 02 UV-og kantinebygg
Takplan
Programskisser

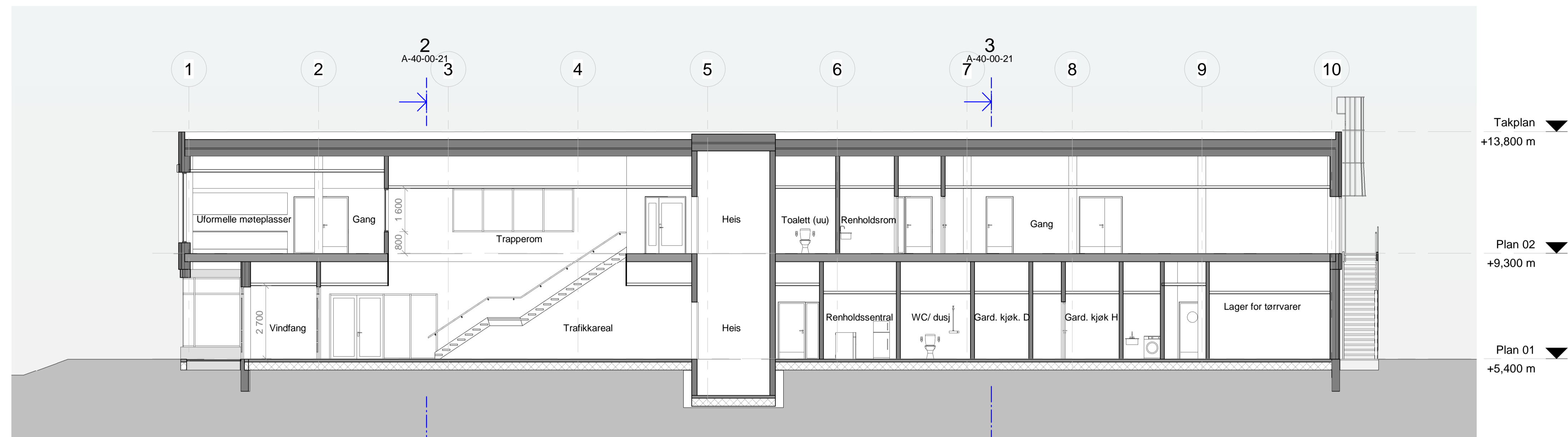

Snitt A-A

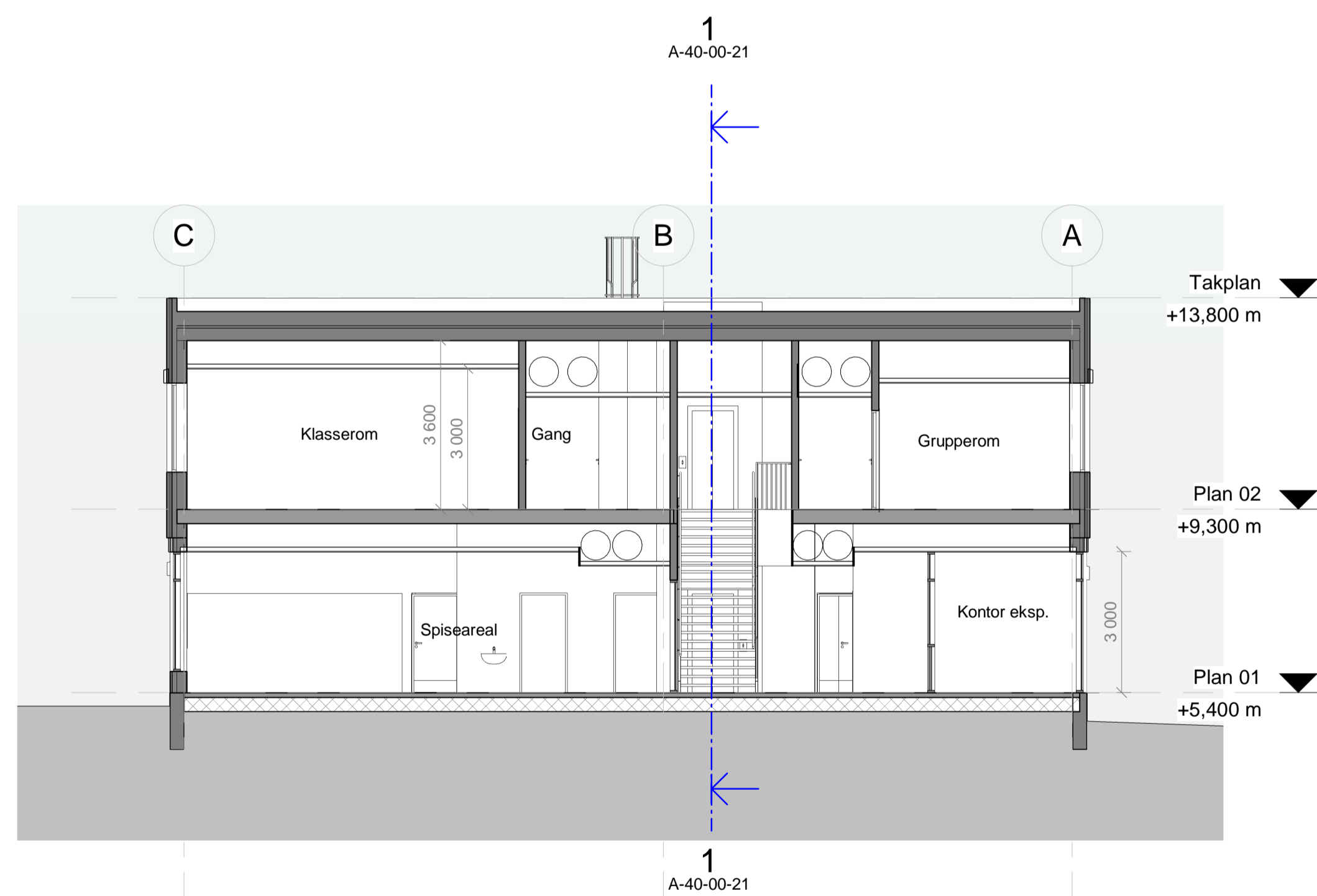

Snitt B-B

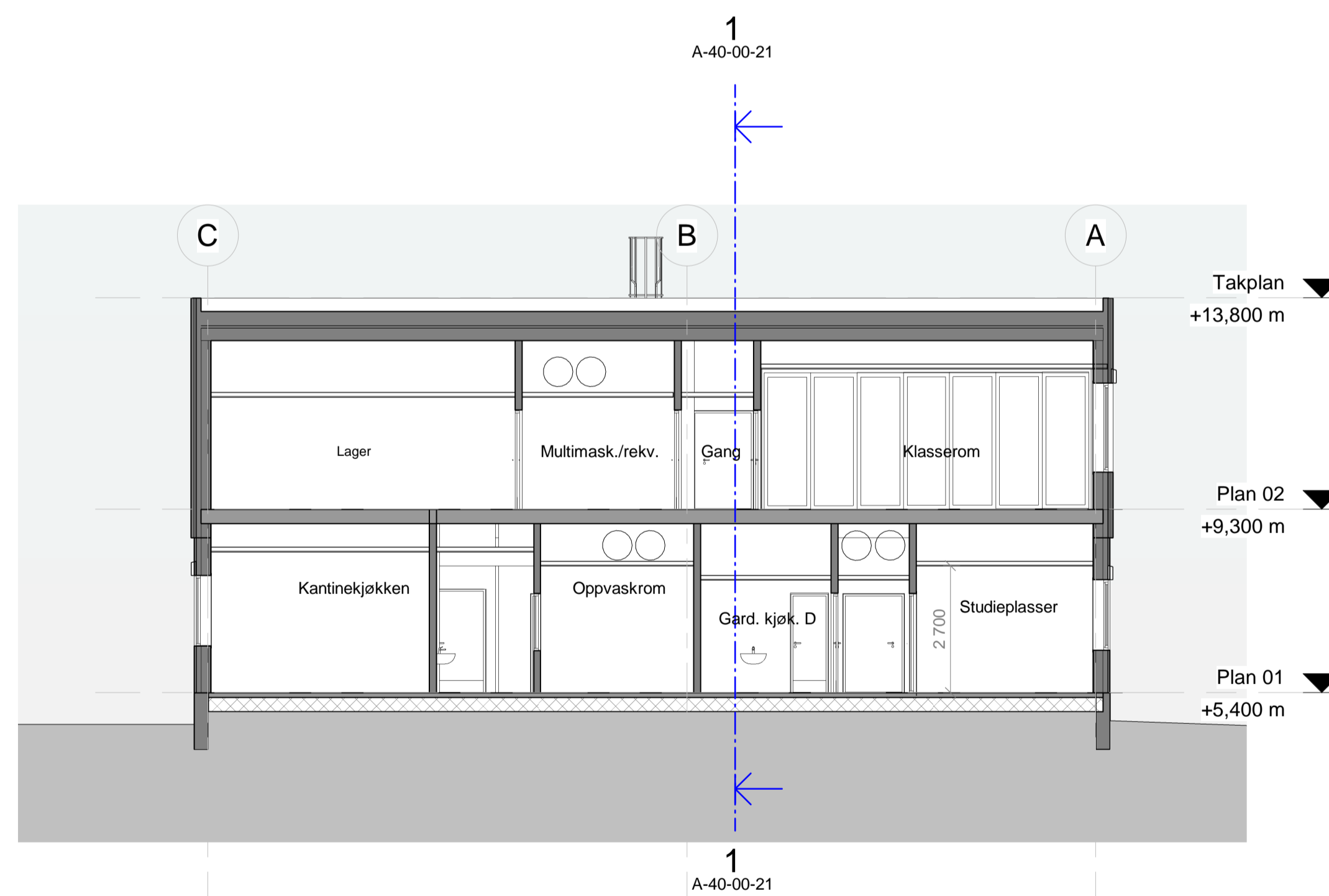

Snitt C-C

| | | | | | |
|------|------------|-------------------------------------|------------|-------------|----------|
| Rev. | Dato | Beskrivelse | Utarbeidet | Fagkontroll | Godkjent |
| F04 | 2021-02-22 | For anskaffelse | OYLIN | JOATR | JOATR |
| D03 | 2021-02-05 | For godkjenning | OYLIN | JOATR | OYLIN |
| J02 | 2020-04-29 | For bruk | OYLIN | JOATR | OYLIN |
| E01 | 2020-04-20 | Søknad om Arbeidstilsynets samtykke | OYLIN | JOATR | OYLIN |

Dette dokumentet er utarbeidet av Norconsult AS som del av det oppdraget som fremgår nedenfor. Opphavsretten tilhører Norconsult AS. Dokumentet må bare benyttes til det formål som oppdragsavtalen beskriver, og må ikke kopieres eller gjøres tilgjengelig på annen måte eller i større utstrekning enn formålet tilsier.

Statsbygg Målestokk (gjelder A1)
1 : 100

Norges brannskole 02 UV-og kantinebygg
Snitt
Programskisser



Fasade sør

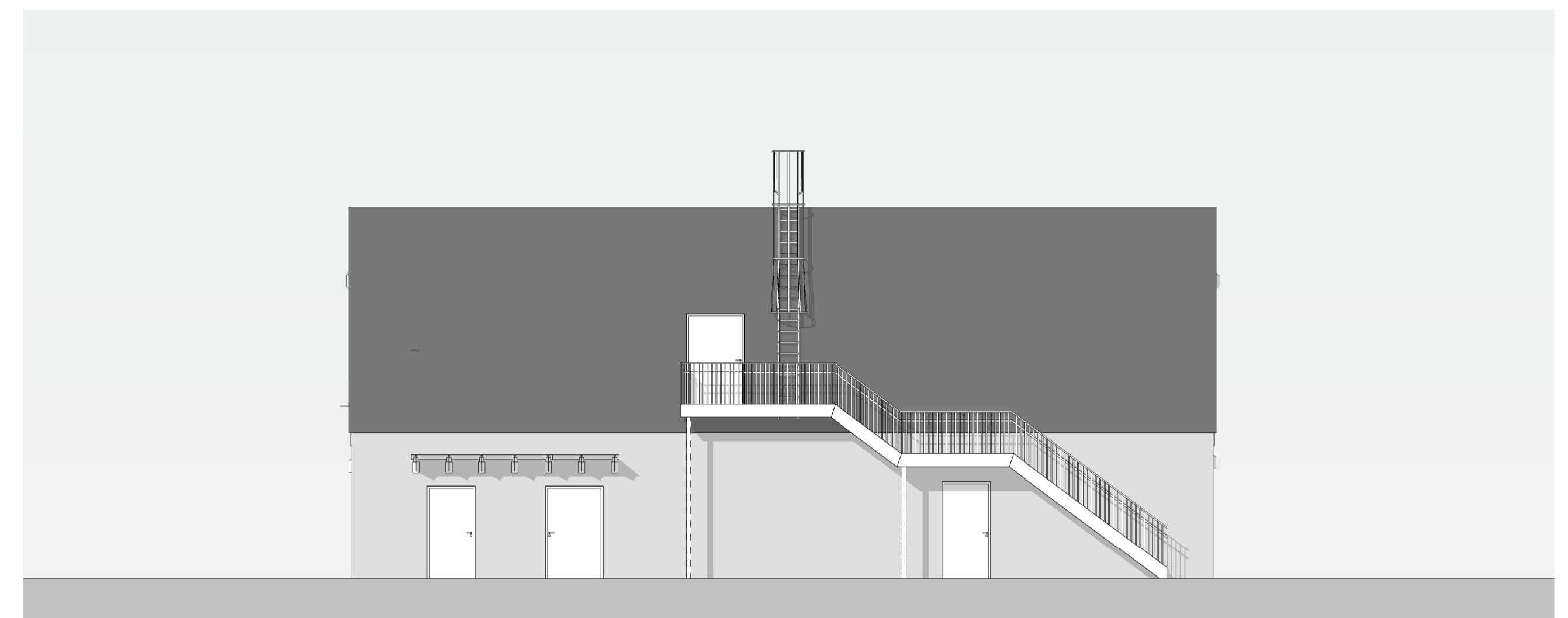

Fasade nord



Fasade øst



Fasade vest

| | | | | | |
|------|------------|-------------------------------------|------------|-------------|----------|
| Rev. | Dato | Beskrivelse | Utarbeidet | Fagkontroll | Godkjent |
| F04 | 2021-02-22 | For anskaffelse | OYLIN | JOATR | OYLIN |
| D03 | 2021-02-05 | For godkjenning | OYLIN | JOATR | OYLIN |
| J02 | 2020-04-29 | For bruk | OYLIN | JOATR | OYLIN |
| E01 | 2020-04-20 | Søknad om Arbeidstilsynets samtykke | OYLIN | JOATR | OYLIN |

Dette dokumentet er utarbeidet av Norconsult AS som del av det oppdraget som fremgår nedenfor. Opphavsretten tilhører Norconsult AS. Dokumentet må bare benyttes til det formål som oppdragsavtalen beskriver, og må ikke kopieres eller gjøres tilgjengelig på annen måte eller i større utstrekning enn formålet tilsier.

Statsbygg Målestokk (gjelder A1)
1 : 100

Norges brannskole 02 UV-og kantinebygg
Fasader
Programskisser

| Dønr. | Etasje | Beskrivelse | Funksjon | Merknad |
|-----------|---------|---------------------------------------|----------|--------------------------------------|
| U01.103-1 | Plan 01 | Tofløyet dør med glass | Interior | Stort glass i begge dørblad |
| U01.105 | Plan 01 | Enfløyet tett dør | Interior | |
| U01.106-2 | Plan 01 | Tofløyet tett dør | Interior | På holdemagnet. Må evt være enfløyet |
| U01.107 | Plan 01 | Enfløyet tett dør | Interior | |
| U01.108.1 | Plan 01 | Enfløyet tett dør | Interior | |
| U01.109 | Plan 01 | Enfløyet tett dør | Interior | |
| U01.110.1 | Plan 01 | Enfløyet tett dør | Interior | |
| U01.111 | Plan 01 | Enfløyet tett dør | Interior | |
| U01.112 | Plan 01 | Enfløyet tett dør | Interior | |
| U01.113 | Plan 01 | Enfløyet tett dør | Interior | Kjøleromsdør i prefab vegg |
| U01.115 | Plan 01 | Enfløyet tett dør | Interior | DAb |
| U01.116 | Plan 01 | | Interior | Hurtigport. DAb |
| U01.117 | Plan 01 | Enfløyet tett dør | Interior | DAb |
| U01.118 | Plan 01 | Tofløyet dør med glass i glassfelt | Interior | Lite glassfelt for innsyn til rom |
| U01.119-2 | Plan 01 | Enfløyet tett dør | Interior | Økt høyde pga transport. Se RFP |
| U01.120 | Plan 01 | Enfløyet tett dør | Interior | Kjøleromsdør i prefab vegg |
| U01.121 | Plan 01 | Enfløyet tett dør | Interior | Fryseromsdør i prefab vegg |
| U01.122 | Plan 01 | Enfløyet tett dør | Interior | |
| U01.123-2 | Plan 01 | Enfløyet tett dør | Interior | Kjølt rom. |
| U01.124 | Plan 01 | Enfløyet tett dør | Interior | |
| U01.125 | Plan 01 | Enfløyet tett dør | Interior | |
| U01.126 | Plan 01 | Enfløyet tett dør | Interior | |
| U01.127 | Plan 01 | Enfløyet tett dør | Interior | |
| U01.128.1 | Plan 01 | Enfløyet tett dør | Interior | |
| U01.128.2 | Plan 01 | Enfløyet tett dør | Interior | |
| U01.128.3 | Plan 01 | Enfløyet tett dør | Interior | |
| U01.128.4 | Plan 01 | Enfløyet tett dør | Interior | |
| U01.128.5 | Plan 01 | Enfløyet tett dør | Interior | |
| U01.128.6 | Plan 01 | Enfløyet tett dør | Interior | |
| U01.129 | Plan 01 | Enfløyet dør med glass | Interior | Stort glass |
| U02.108.2 | Plan 01 | Enfløyet tett dør | Interior | |
| U02.110.2 | Plan 01 | Enfløyet tett dør | Interior | |
| U02.201.1 | Plan 02 | Tofløyet dør med glass, ulike dørblad | Interior | Stort glass i begge dørblad |
| U02.201.2 | Plan 02 | Tofløyet dør med glass, ulike dørblad | Interior | Stort glass i begge dørblad |
| U02.204 | Plan 02 | Enfløyet tett dør | Interior | |
| U02.205-1 | Plan 02 | Enfløyet tett dør | Interior | |
| U02.205-2 | Plan 02 | Foldevegg | Interior | |
| U02.206 | Plan 02 | Enfløyet tett dør | Interior | |
| U02.207-1 | Plan 02 | Enfløyet tett dør | Interior | |
| U02.207-2 | Plan 02 | Foldevegg | Interior | |
| U02.208 | Plan 02 | Enfløyet tett dør | Interior | |
| U02.209 | Plan 02 | Enfløyet tett dør | Interior | |
| U02.210-2 | Plan 02 | Tofløyet tett dør | Interior | På holdemagnet. Må evt være enfløyet |
| U02.211 | Plan 02 | Tofløyet tett dør | Interior | |
| U02.212-1 | Plan 02 | Enfløyet tett dør | Interior | |
| U02.212-2 | Plan 02 | Foldevegg | Interior | |
| U02.213 | Plan 02 | Enfløyet tett dør | Interior | |
| U02.214 | Plan 02 | Enfløyet tett dør | Interior | |
| U02.215 | Plan 02 | Tofløyet tett dør | Interior | |
| U02.216 | Plan 02 | Tofløyet tett dør | Interior | |
| U02.218 | Plan 02 | Enfløyet tett dør | Interior | |
| U02.219 | Plan 02 | Enfløyet tett dør | Interior | |
| U02.220 | Plan 02 | Enfløyet tett dør | Interior | |
| U02.221 | Plan 02 | Enfløyet tett dør | Interior | |
| U02.222 | Plan 02 | Enfløyet tett dør | Interior | |
| U02.223 | Plan 02 | Enfløyet tett dør | Interior | |
| U02.224 | Plan 02 | Enfløyet tett dør | Interior | |
| U02.225 | Plan 02 | Enfløyet tett dør | Interior | |
| U02.226 | Plan 02 | Enfløyet tett dør | Interior | |
| U02.227 | Plan 02 | Enfløyet tett dør | Interior | |
| U02.228 | Plan 02 | Enfløyet tett dør | Interior | |

| Dønr. | Etasje | Beskrivelse | Funksjon | Merknad |
|-----------|---------|------------------------|----------|---|
| U01.101-1 | Plan 01 | Teleskopdør | Exterior | AK. Stort glass |
| U01.103-2 | Plan 01 | Tofløyet dør med glass | Exterior | AK. Stort glass i begge glassfelt. Økt høyde pga tilpasning til glassfasade |
| U01.106-1 | Plan 01 | Enfløyet tett dør | Exterior | AK |
| U01.119-1 | Plan 01 | Enfløyet tett dør | Exterior | AK. Økt høyde pga transport. Se RFP |
| U01.123-1 | Plan 01 | Enfløyet tett dør | Exterior | Kjølt rom, AK |
| U02.210-1 | Plan 02 | Enfløyet tett dør | Exterior | AK |
| U01.101-2 | Plan 01 | Teleskopdør | Interior | Stort glass |

MERKNADER:

Dørbeskrivelse (enfløyet/ tofløyet) refererer til dører vist på plantegninger i tilbudsgrunnlag og er ikke bindende.

Der det er angitt åpningsautomatikk og/ eller adgangskontroll er det som følge av krav fra tiltakshaver eller bruker. Åpningsautomatikk som følge av forskriftskrav skal identifiseres av TE og medtas i tilbud.

DAb = Dørautomatikk, brukerkrav
AK= Adgangskontroll, kortleser

| | | | | | |
|------|------------|-----------------|------------|-------------|----------|
| F02 | 2021-02-22 | For anskaffelse | OYLIN | JOATR | OYLIN |
| D01 | 2021-02-05 | For godkjenning | OYLIN | JOATR | OYLIN |
| Rev. | Dato | Beskrivelse | Utarbeidet | Fagkontroll | Godkjent |

Dette dokumentet er utarbeidet av Norconsult AS som del av det oppdraget som fremgår nedenfor. Opphavsretten tilhører Norconsult AS. Dokumentet må bare benyttes til det formål som oppdragsavtalen beskriver, og må ikke kopieres eller gjøres tilgjengelig på annen måte eller i større utstrekning enn formålet tilsier.

Målestokk (gjelder A2)

Statsbygg

Norges brannskole 02 UV-og kantinebygg Dørliste Tilbudsgrunnlag

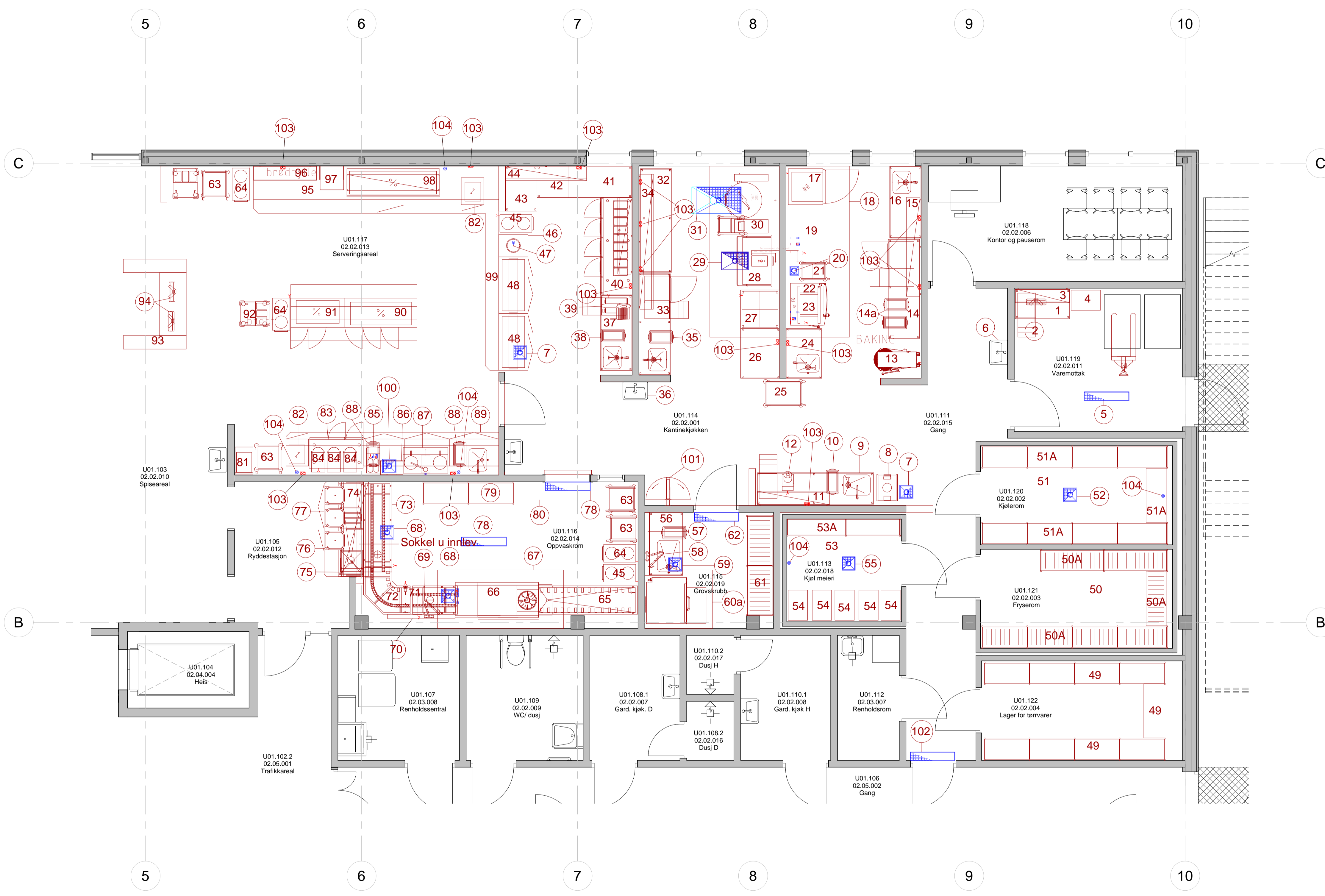

Henvisninger
 Posisjonsnummer viser til stykkeliste

| | | | | | |
|------|------|-----------------|------------|-------------|----------|
| Rev. | Dato | For anskaffelse | OYLIN | JOATR | OYLIN |
| | | | Utarbeidet | Fagkontroll | Godkjent |

Dette dokumentet er utarbeidet av Norconsult AS som del av det oppdraget som fremgår nedenfor. Opphavsretten tilhører Norconsult AS. Dokumentet må bare benyttes til det formål som oppdragsavtalen beskriver, og må ikke kopieres eller gjøres tilgjengelig på annen måte eller i større utstrekning enn formålet tilsier.

Statsbygg Målestokk (gjelder A1)
1 : 50

Norges brannskole 02 UV-og kantinebygg
 Innredning kantinekjøkken
 Tilbudsgrunnlag

2021-03-22 12:42:13



Atkomst



Sett fra admbygg



Møteplass 2. etasje

| | | | | | |
|------|------------|-----------------|------------|-------------|----------|
| F03 | 2021-02-22 | For anskaffelse | OYLIN | JOATR | OYLIN |
| D02 | 2021-02-05 | For godkjenning | OYLIN | JOATR | OYLIN |
| J01 | 2020-04-29 | For bruk | OYLIN | JOATR | OYLIN |
| Rev. | Dato | Beskrivelse | Utarbeidet | Fagkontroll | Godkjent |

Dette dokumentet er utarbeidet av Norconsult AS som del av det oppdraget som fremgår nedenfor. Opphavsretten tilhører Norconsult AS. Dokumentet må bare benyttes til det formål som oppdragsavtalen beskriver, og må ikke kopieres eller gjøres tilgjengelig på annen måte eller i større utstrekning enn formålet tilsier.

Statsbygg Målestokk (gjelder A1)

Norges brannskole 02 UV-og kantinebygg
 Perspektivillustrasjoner
 Programskisser