

# Tilbudskonferanse

K2102 Grunnentreprise

# Presentasjon av SNR organisasjonen

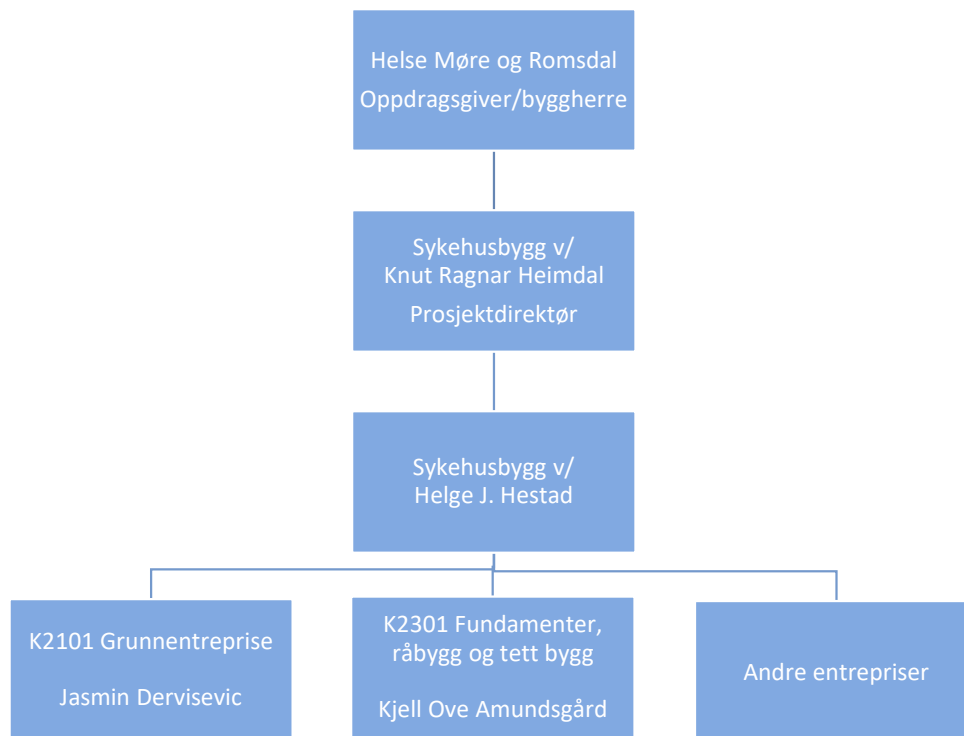

Entrepriseinndeling	Tentativt utlysningstidspunkt
Førebuande riggarbeid(Skanska)	Igang satt
Prosjekteringsgruppe	Lyst ut
Arkitekt	Lyst ut
Grunnarbeid	Lyst ut
Fundament, råbygg, tett bygg	Lyst ut
Søppelsug	Lyst ut
Kontorrigg med kantine og lomp	Mars 2021
Råbygg for teknisk bygg	Mars 2021
Heis	Mars 2021
Røyrpost	Mars 2021
AGV	Mars 2021
Storkjøkken og kantinekjøkken	Mars 2021
Rigg og drift	Våren 2021
Prefabrikerte spesialrom	Våren 2021
Psykatribygg	I løpet av 2021
Innvendige arbeid	I løpet av 2021
Elektroentreprise	I løpet av 2021
Ventilasjon	I løpet av 2021
Varme, kjøling og sanitær	I løpet av 2021
Sprinklar	I løpet av 2021
SD / automasjon	I løpet av 2021
Elektroniske sikringsanlegg	I løpet av 2021
Medisinske gassar og trykkluft	I løpet av 2021
Varmepumpe	I løpet av 2021
Reservekraft	I løpet av 2021
Helipad	I løpet av 2021

# Riggplan

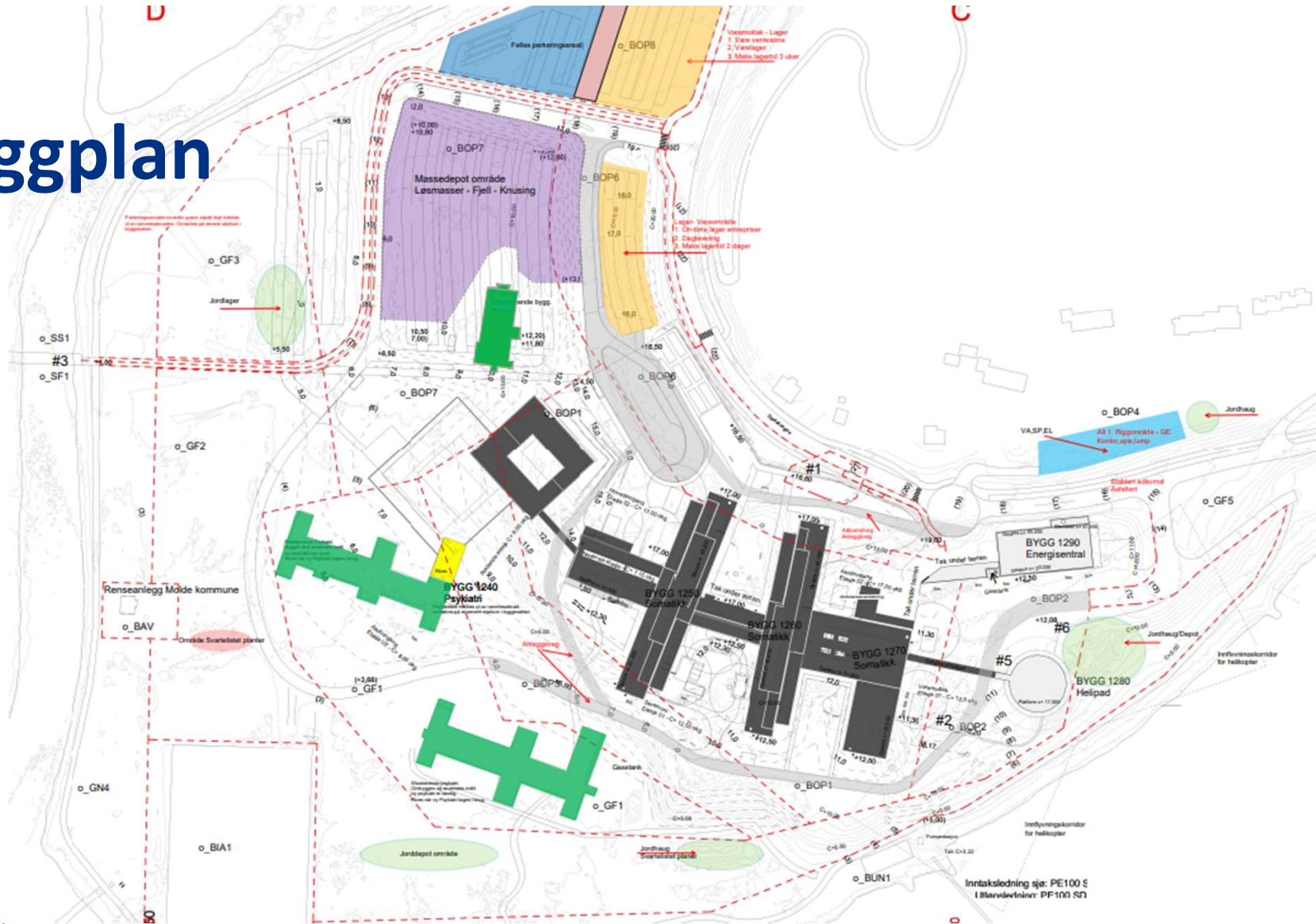

# Stedlige forhold

- Adkomstområde
- Sykehus i drift (kjøkken, akuttpsykiatri)
- Naboer
- Myke trafikanter
- Ambulanse – adkomstvei må ikke hindres
- Politi – pasienttransport

# Rigg og drift

- K2102 (denne entreprisen) sørger for egen kontorrigg, lomp og spisebrakker
- K2102 drifter og vedlikeholder anleggsveier, anleggsgjerder i området fram til K2301 Fundament råbygg og tett bygg overtar, ca. september 2021.
- VA, SP, EL er tilgjengelig på riggområdet
- K2102 sørger for byggestrøm for egne arbeidere og for K6511 Avfallssug
- Varemottak/lager nordvest på området
- Område for knusing av sprengstein

# Gjennomgang av jobben

- Sprengning, knusing.
- Omfang sprenging fremkommer av underlag som vedlegges presentasjonen

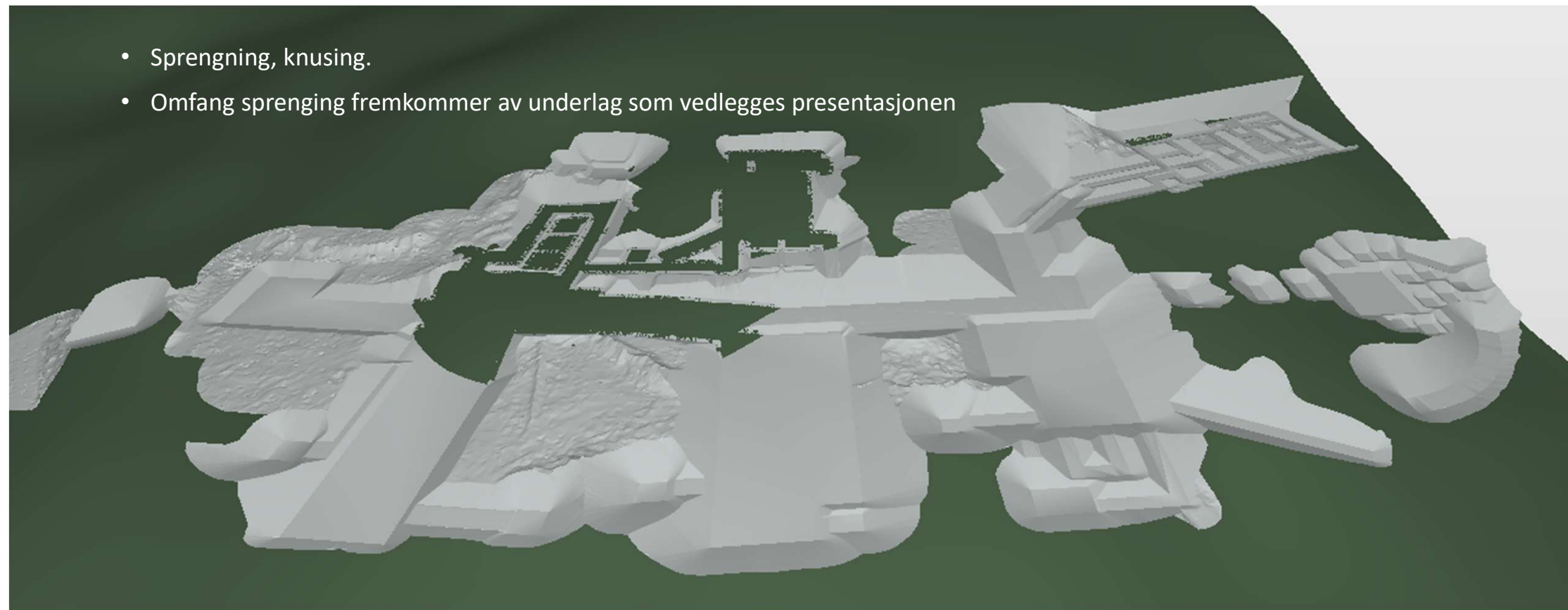

# Gjennomgang av jobben

- Kulvert, støttemur og VA

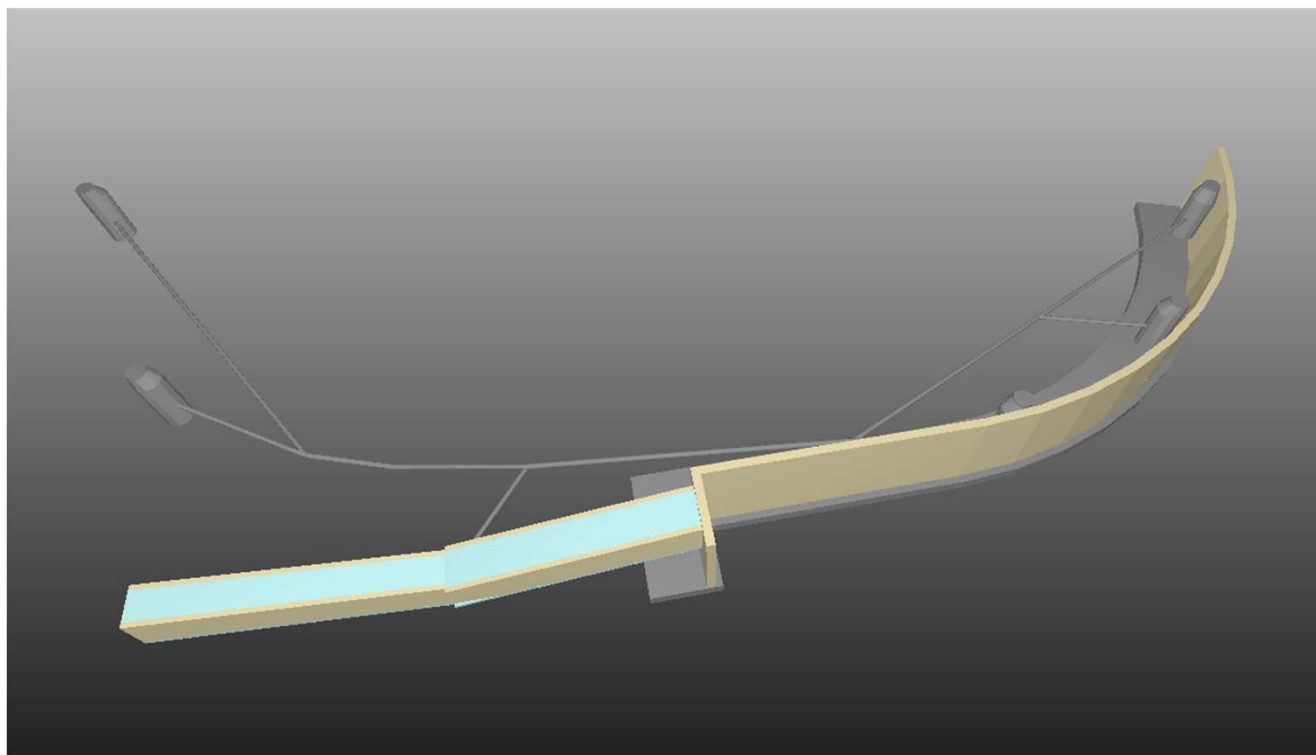



# Gjennomgang av jobben

- Peling
- Det gjøres oppmerksom på at BIM ikke er komplett, for eksempel fremkommer ikke pelene under bygning 1250 eller fundamenteringsmassene denne entreprisen skal levere.

Totalentreprenøren skal hensynta dette i sitt tilbud.

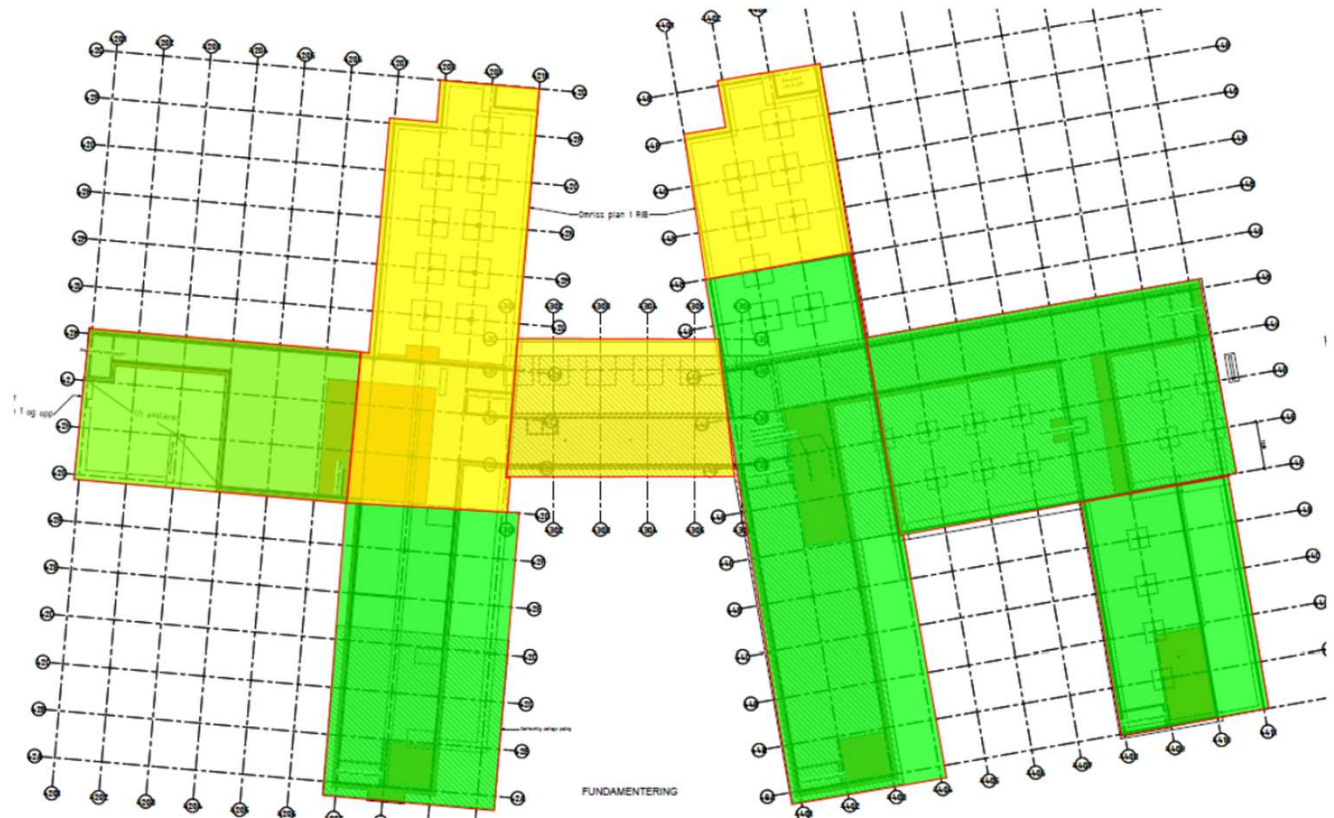



# Framdrift

## E.1 Frister og E.2 Dagmulker

Nr.	Beskrivelse	Dato*	Dagmulkt
1	Igangsetting av arbeid på byggeplass	Mai 2021	Nei
2	Oppstart peling bygg 70	06.09.21**	Nei
3	Klart for avretting for fundamenter bygg 70 (klart for oppstart entreprise SNR/K2301)	08.10.21	15 000
4	Overlevering av kontraksarbeidet	<del>23.12.22</del> <u>23.12.21</u>	20 000

\* Datoene kan bli justert i samhandling med totalentreprenøren. Byggherren forbeholder retten til å fastsette dato, men ikke tidligere enn den dato som er satt her.

\*\* Oppstart peling er avhengig av at oppdragsgiver har kontrahert etterfølgende entreprise og at denne entreprisens prosjektering kan bekrefte lastene oppgitt i forprosjektet. Totalentreprenøren må derfor påregne ett opphold i arbeidet mellom sprengningsarbeid og pelearbeid.

- Revidert Del II Kontraksgrunnlag vil publiseres samtidig som møtereferat fra tilbudskonferansen

# Oppstartsfase etter kontrahering

- Gjennomgang av arbeider (kravanalyse) og grensesnitt
- Entreprenørens planlagte gjennomføring, herunder grenseoppgang mot andre entrepriser
- Gjennomgang av milepæler og framdrift
- Gjennomgang av prosjekteringsplan sammen med rådgiver og arkitekt – som ender opp i tiltransportavtale

# Spørsmål?



# Riggplan

