

Prosjekt:

# Sjukehuset Nordmøre og Romsdal

Tittel:

## D.3 SHA-plan – Kontraktspesifikke vedlegg K6511 Avfallssug



Kontraktør/leverandørs logo:		Bygg nr:	Etasje nr.:	Systemgr.:	Antall sider: <b>Side 1 av 6</b>	
Prosjekt: <b>SNR</b>	Utgivernr: <b>0000</b>	Fag: <b>S</b>	Dok.type: <b>KO</b>	Løpenr: <b>0012</b>	Rev.nr.: <b>01</b>	Status: <b>G</b>

01	Godkjent for konkurransegrunnlag	18.02.21	MAR	RSØ, SSØ	KRH
Rev.	Beskrivelse	Rev. Dato	Utarbeidet	Kontroll	Godkjent

## Innhold

1	Innledning.....	3
1.1	Oppdatering og distribusjon av SHA-planen .....	3
2	Organisasjonskart SHA og varslingsplan.....	4
3	Fremdriftsplan .....	6
3.1	Fremdriftsplan – relevant for denne kontrakten.....	6
4	Risikovurderinger og spesifikke tiltak.....	6

# 1 Innledning

Dette dokumentet inneholder kontraktspesifikke vedlegg til byggherrens SHA-plan - Akuttstjukehuset og er underordnet denne. Den konkretiserer de SHA-forhold som er spesifikke for denne kontrakten.

## 1.1 Oppdatering og distribusjon av SHA-planen

Se også **D.3 SHA-plan Akuttstjukehuset Hjelset**.

Siste versjon av dette dokumentet, Kontraktspesifikke vedlegg til SHA-planen, skal ligge sammen med kontraktsdokumentene i dokumentregisteret i Pims 365. Ved oppdateringer av SHA-planen eller vedleggene skal følgende mottakere hos kontraktspartner automatisk få beskjed fra Pims 365:

Firma/organisasjon	Funksjon	Navn	Epost
Kontraktspart	Prosjektsjef	<Fylles ut ved inngåelse av kontrakt>	<Fylles ut ved inngåelse av kontrakt>
	Anleggsleder		
	HMS-ansvarlig		

Kontraktspart skal sørge for at sine underentreprenører/-leverandører blir informert om endringer i SHA planen iht. BHF §7.

## 2 Organisasjonskart SHA og varslingsplan

Byggherres SHA-organisasjon:

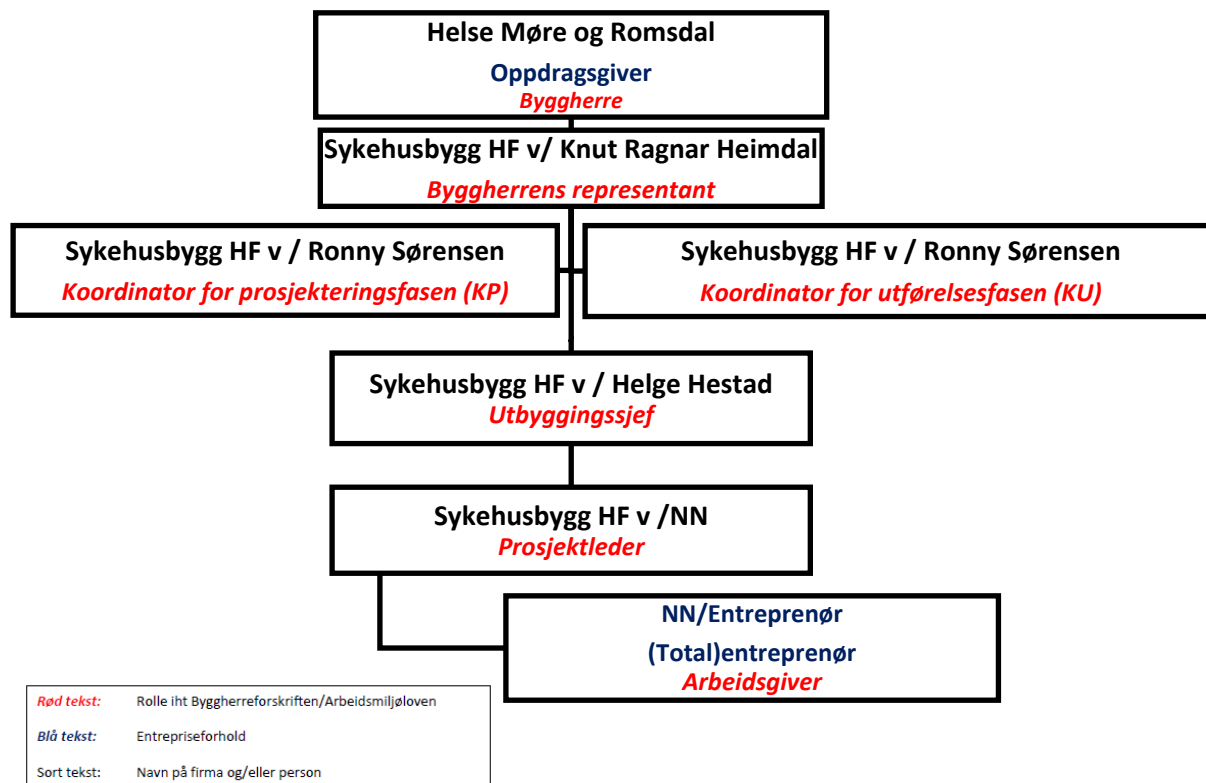

Tilpasses etter kontraktsinngåelse.

Kontraktspartners SHA-organisasjon:

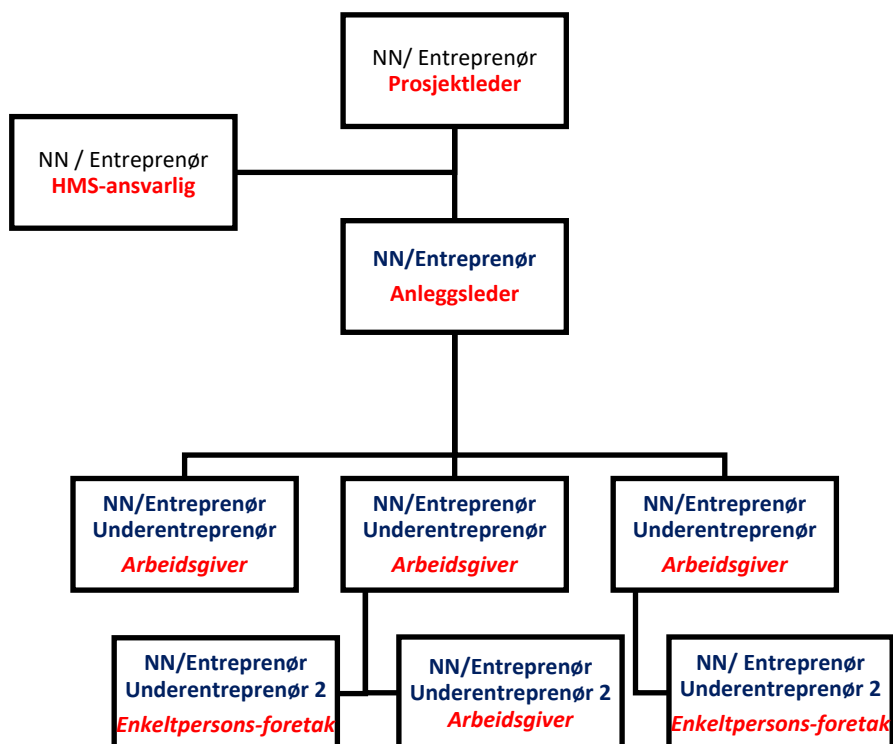

Tilpasses etter kontraktsinngåelse, eventuelt erstattes med kart fra kontraktspartner.

## Varslingsplan:

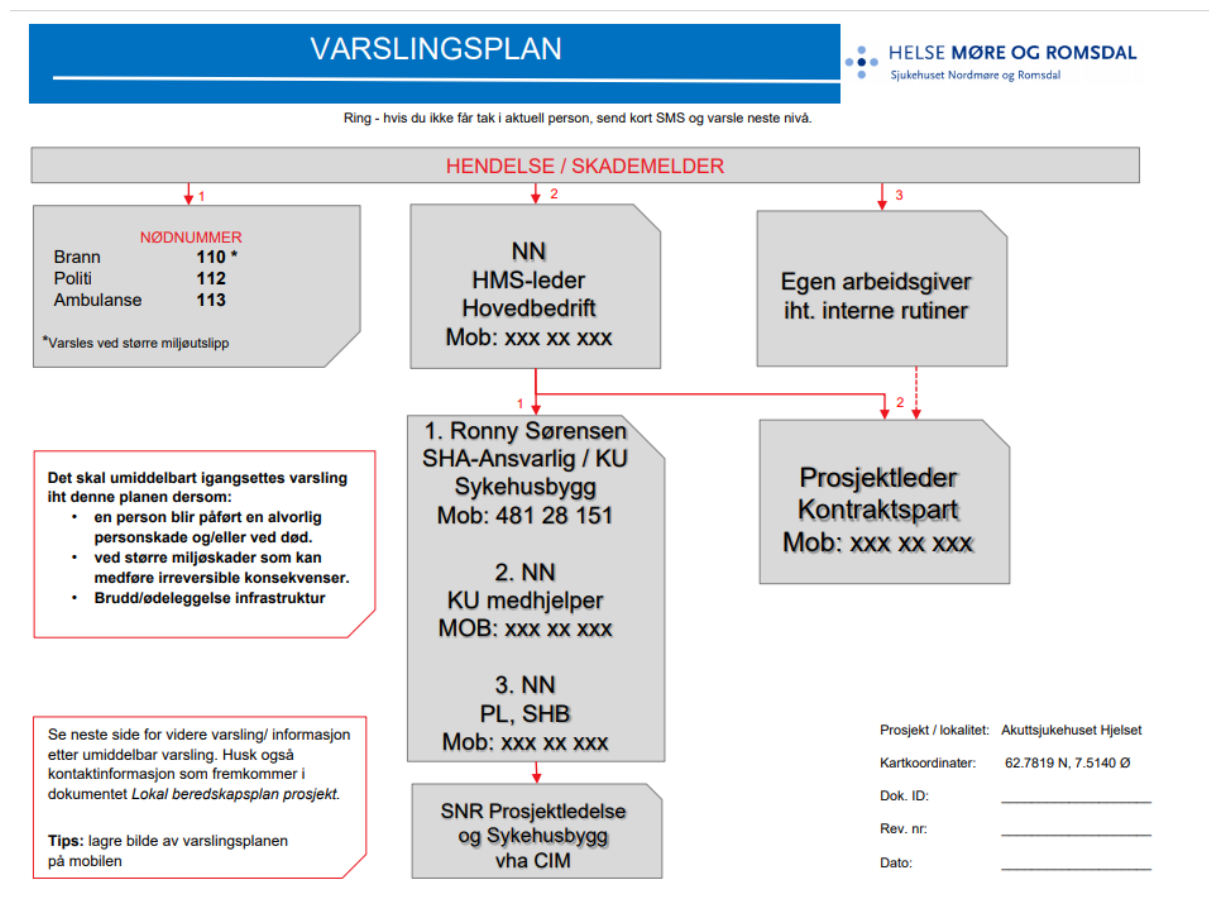

Tilpasses etter kontraktsinngåelse

## 3 Fremdriftsplan

### 3.1 Fremdriftsplan – relevant for denne kontrakten

Se **Del II Kontraktsgrunnlag** Kapittel E.3.1 Krav til entreprenørens framdriftsplanlegging.

## 4 Risikovurderinger og spesifikke tiltak

Se **D.3 SHA-plan – vedlegg 1 SHA Overordnet risikoregister**. Dette registeret inneholder alle identifiserte risikoer for utbyggingsprosjektet.