

Prosjekt:

Sjukehuset Nordmøre og Romsdal

Tittel:

D.3 SHA-plan – Kontraktspesifikke vedlegg K2102 Grunnentreprise



Kontraktor/leverandørs logo:		Bygg nr:	Etasje nr.:	Systemgr.:	Antall sider: 6	
Prosjekt: SNR	Utgivernr: 0000	Fag: S	Dok.type: KO	Løpenr: 0009	Rev.nr.: 01	Status: G

0.1	Utkast til gjennomføringskontrakt	15.02.2021	MA	RS	(KRH)
Rev.	Beskrivelse	Rev. Dato	Utarbeidet	Kontroll	Godkjent

Innhold

Innhold	2
1 Innledning.....	3
1.1 Oppdatering og distribusjon av SHA-planen	3
2 Organisasjonskart SHA og varslingsplan.....	4
3 Fremdriftsplan	6
3.1 Fremdriftsplan – relevant for denne kontrakten.....	6
4 Risikovurderinger og spesifikke tiltak.....	6

1 Innledning

Dette dokumentet inneholder kontraktsesifikke vedlegg til byggherrens SHA-plan - Akuttsjukehuset og er underordnet denne. Den konkretiserer de SHA-forhold som er spesifikke for denne kontrakten.

1.1 Oppdatering og distribusjon av SHA-planen

Se også SHA-planen Akuttsjukehuset

Siste versjon av dette dokumentet, Kontraktsesifikke vedlegg til SHA-planen, skal ligge sammen med kontraktsdokumentene i dokumentregisteret i PIMS365. Ved oppdateringer av SHA-planen eller vedleggene skal følgende mottakere hos kontraktspartner automatisk få beskjed fra Pims:

Firma/organisasjon	Funksjon	Navn	Epost
Kontraktspart	Prosjektsjef	<Fylles ut ved inngåelse av kontrakt>	<Fylles ut ved inngåelse av kontrakt>
	Anleggsleder		
	HMS-ansvarlig		

Kontraktspart skal sørge for at sine underentreprenører/-leverandører blir informert om endringer i SHA planen iht. BHF §7.

2 Organisasjonskart SHA og varslingsplan

Byggherres SHA-organisasjon:

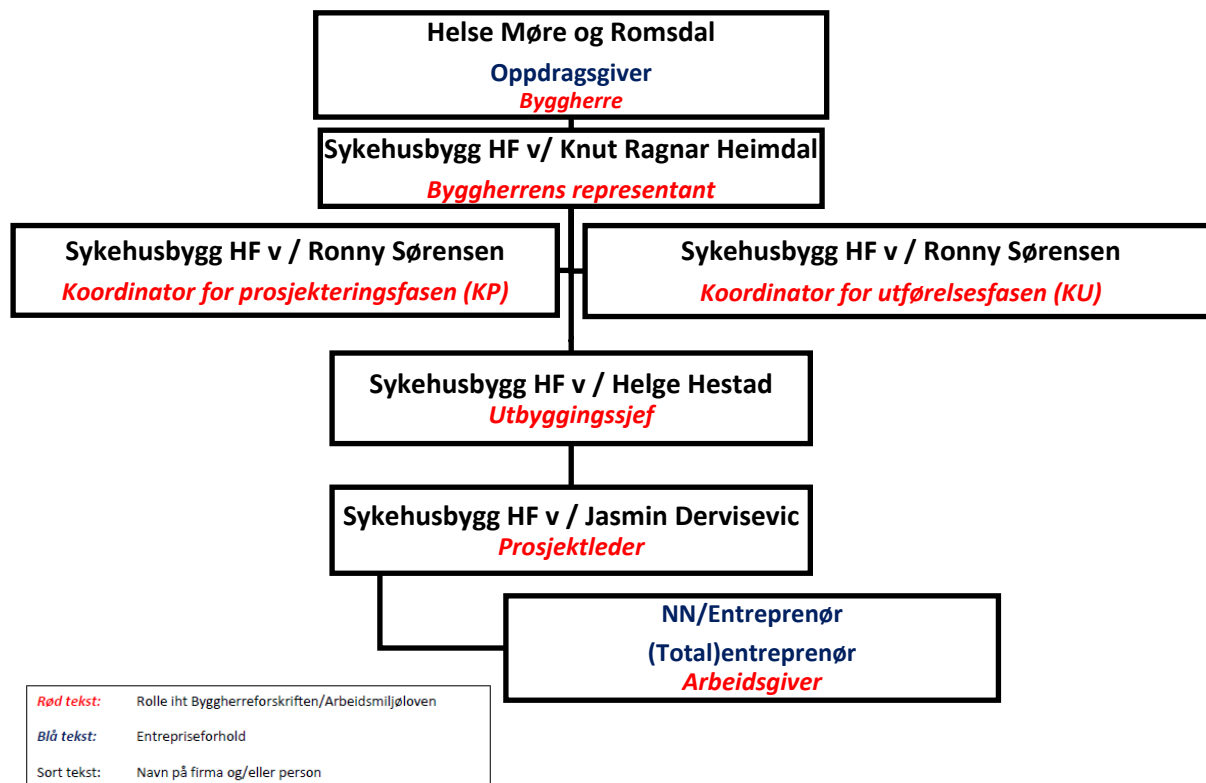

Tilpasses etter kontraktinngåelse.

Kontraktspartners SHA-organisasjon:

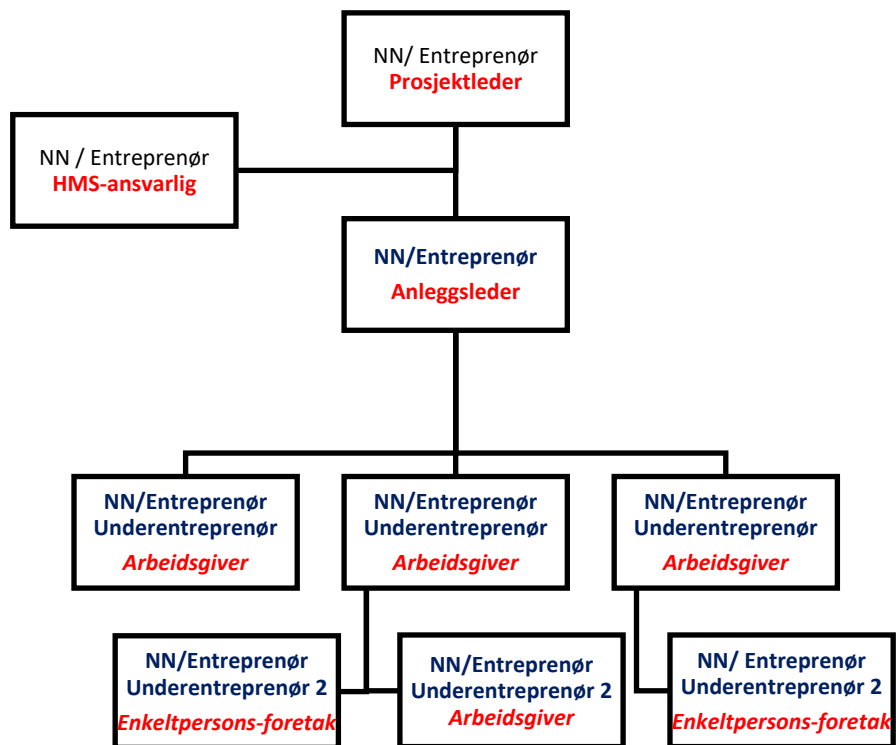

Tilpasses etter kontraktsinngåelse, eventuelt erstattes med kart fra kontraktspartner.

Varslingsplan:

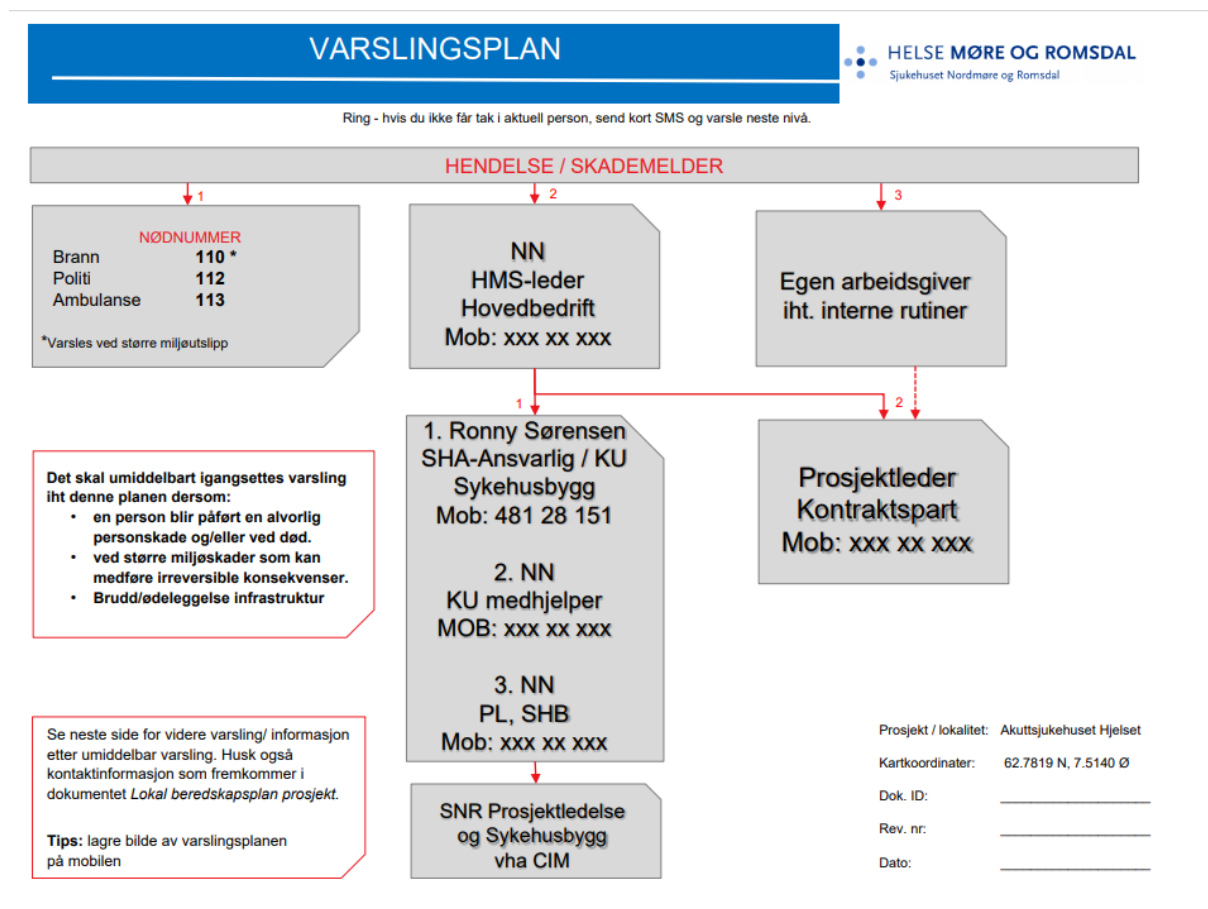

Tilpasses etter kontraktssinnmåling

3 Fremdriftsplan

3.1 Fremdriftsplan – relevant for denne kontrakten

Se **Del II Kontraktgrunnlag** Kapittel E.3.1 Krav til entreprenørens framdriftsplanlegging.

4 Risikovurderinger og spesifikke tiltak

Se **vedlegg til Del II D.3 – SHA risikoregister – Overordnet**. Dette registeret inneholder alle identifiserte risikoer for utbyggingsprosjektet.