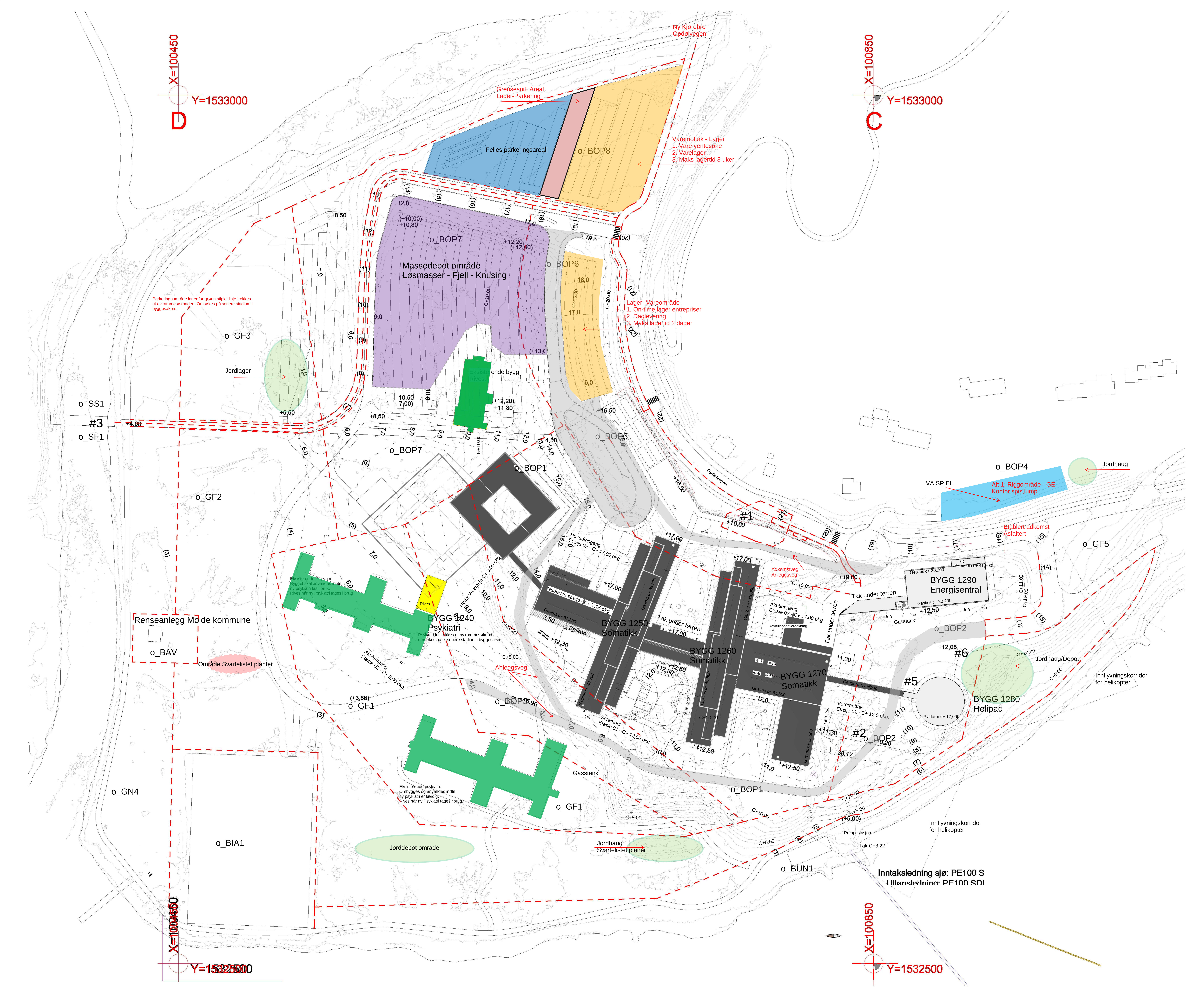

Opprettet av Jasmin Dervisevic
Markering områder veganlegg og tekst
dato 10.02.2020

Rev.	Dato	Beskrivelse	Tegn	Kontr
2	30.11.2020	Funksjonsprosjekt	ALG	AG
1	29.05.20	Forenklet forprojekt	ALG	AG

Byggnr. Etasje Fag Fagkode Type Løpenr — Rev.

1200-0-00-A-200-10-001 — 2

Prosjekterende:

- ARK : Arkitema Architects. St. Olavs Gate 27. 0166 Oslo +47 22 99 44 50
- LARK : Arkitema Architects. St. Olavs Gate 27. 0166 Oslo +47 22 99 44 50
- ARK : RATIO. Drammensveien 130. 0277 Oslo +47 41 52 1111
- RIB : COWI A/S. Otto Nielsens veg 12. 7052 Trondheim +47 02694
- RIVA : COWI A/S. Otto Nielsens veg 12. 7052 Trondheim +47 02694
- RIBr : COWI A/S. Otto Nielsens veg 12. 7052 Trondheim +47 02694
- RIBra: COWI A/S. Otto Nielsens veg 12. 7052 Trondheim +47 02694
- RIE : COWI A/S. Otto Nielsens veg 12. 7052 Trondheim +47 02694
- RIAku: COWI A/S. Otto Nielsens veg 12. 7052 Trondheim +47 02694
- RIV : COWI A/S. Otto Nielsens veg 12. 7052 Trondheim +47 02694
- RIG : COWI A/S. Otto Nielsens veg 12. 7052 Trondheim +47 02694

ARKITEMA ARCHITECTS — St. Olavs Gate 27. 0166 Oslo +47 22 99 44 50

RATIO ARKITEKTER AS — Drammensveien 130. 0277 Oslo +47 41 52 1111

COWI — Otto Nielsens veg 12. 0277 Trondheim +47 02694

Lokasjonsfigur:

ASH - Akuttsjukehuset Hjelset

G.nr: 60 / B.nr.: 45

Tiltakshaver: SYKEHUSBYGG — HELSE MØRE OG ROMSDAL

Entreprenør: SKANSKA

Adresse:
Brattørkaia 17A, 7010 Trondheim
Tlf: +47 400 13 660

Fase:	Tegnet:	Kontrollert:	Godkjent:
FUNKSJONSPROJEKT	ALG	AG	ANGG

Prosjekt nr:	Prosjektnr. for prosj.	Dato opprettet:	Målestokk:	Format:
640389		29.05.2020	1:1000	A1

Situasjonsplan

Byggnr. Etasje Fag Fagkode Type Løpenr. — Rev.

1200-0-00-A-200-10-001 — 2