



# Velkommen til vår bedriftshytte



# TJØLLING

**Prestegårdskogen**

**Helårshytte 50kvm**

Organisasjon/HR  
2020

## Til leiere av Vinmonopolets bedriftshytter

HR-avdelingen ønsker deg velkommen til hytta!

Vi håper at du og din familie og eventuelt andre du måtte ha med som gjester, vil trives og at oppholdet her vil svare til forventningene.

Det er viktig at du noterer deg hva du selv må ha med til hytta, og det er:

**Laken, putevar og dynetrekk eller lakenpose, vaskemidler (tabletter til oppvaskmaskin), vaskekluter, håndklær og toalettpapir. Det er kjøpt inn noen enkle stolputer til utemøblene. Disse skal være å finne i det ene klesskapet. Der er også overmadrass til sovesofaen. Solsenger/solstoler er det ikke der, så ta med om du ønsker :-)**

For at vi skal kunne holde hytta i best mulig stand og godt egnet til formålet, er vi imidlertid avhengig av at du som bruker hytta rapporterer tilbake til oss ved feil eller mangler.

Du får en oppfølgingsmail noen dager etter oppholdet og det er fint om du svarer på denne 😊

*Sluttvask er ikke inkludert. Det er bare i sommerferieukene. Flott om du passer på at det ser så rent og pent ut som du selv ønsker å finne det når du kommer 😊*

Det er montert nøkkelboks på veggen på det lille røde «klubbhuset» på venstre side før du kommer til båthavnen. **For å få tilgang til kode må du bli medlem av gruppen for denne hytta på Workplace.** Er du pensjonist – send mail til [posten@vinmonopolet.no](mailto:posten@vinmonopolet.no) Tlf. 22 01 50 00. Ev Jorunn K på dagtid, tlf. 93242480.

NB! Det henger en liten sort brikke på nøkkelknippet, det er en bomåpner. Bruk denne, ikke forsøk å åpne bommen manuelt. Virker batteriet tregt, er jeg takknemlig om du bytter dette.

**NB! NB! Husk å legge nøklene tilbake i boksen ved avreise. Sett tallene på 0000 og trekk lokket opp for å beskytte mot vær og vind.**

**Vi ønsker deg et fint opphold 😊**



## TJØLLING

### Hytte nr. 35

**Beliggenhet:** Mellom Larvik og Sandefjord.

**Offentlig kommunikasjon:** Tog til Larvik eller Sandefjord, bussrute 220 derfra til Tjøllingvollen, drosje videre.

**Koselig hytte på 50 m<sup>2</sup>** med plass til 6 personer. 2 soverom med 2 enkeltenger på hvert rom (madrassmål 80x200) Sovesofa i stuen, 140x200. Elektrisk strøm til oppvarming, komfyr, oppvaskmaskin og kjøleskap. Peis. Innlagt vann, WC. Utedusj (varmt vann ☺). Utedusjen koples fra på vinteren pga frosten, så da vil det ikke være mulig å dusje. Parkeringsplass rett utenfor hytta.

**Båt:** Båt og båt plass, 400 m fra hytta på felles brygge. Båten er en hvit Quicksilver 440 og ligger på bryggeplass nr. 194. Redningsvester i uthuset, 2 stk 70-90 kg, 1 stk 50-60 kg og 1 stk 40-50 kg.

**Leietid:** Ukeleie er fra fredag kl. 16.00 til fredag kl. 12.00. Helgeleie fra fredag kl. 16.00 til søndag kl. 23.00.

**Butikk:** Lite nærsenter i retning Larvik – noen få minutters kjøring på hovedveien.

**Søppel:** Pakkes og kastes i søppelkasse ved parkeringsplassen.

*Til orientering har vi et eksternt firma, Pelias som har satt ut åtestasjoner for mus, følger opp og kontrollerer disse. Så håper vi at vi slipper museplage i hytta. Si fra om du skulle oppdage noe inne.*

### Kontaktpersoner

Servicemann Kjetil Blomquist, mob. 401 03669.

[posten@vinmonopolet.no](mailto:posten@vinmonopolet.no) Tlf 22 01 50 00

Jorunn K på dagtid i ukedagene, tlf. 9324480

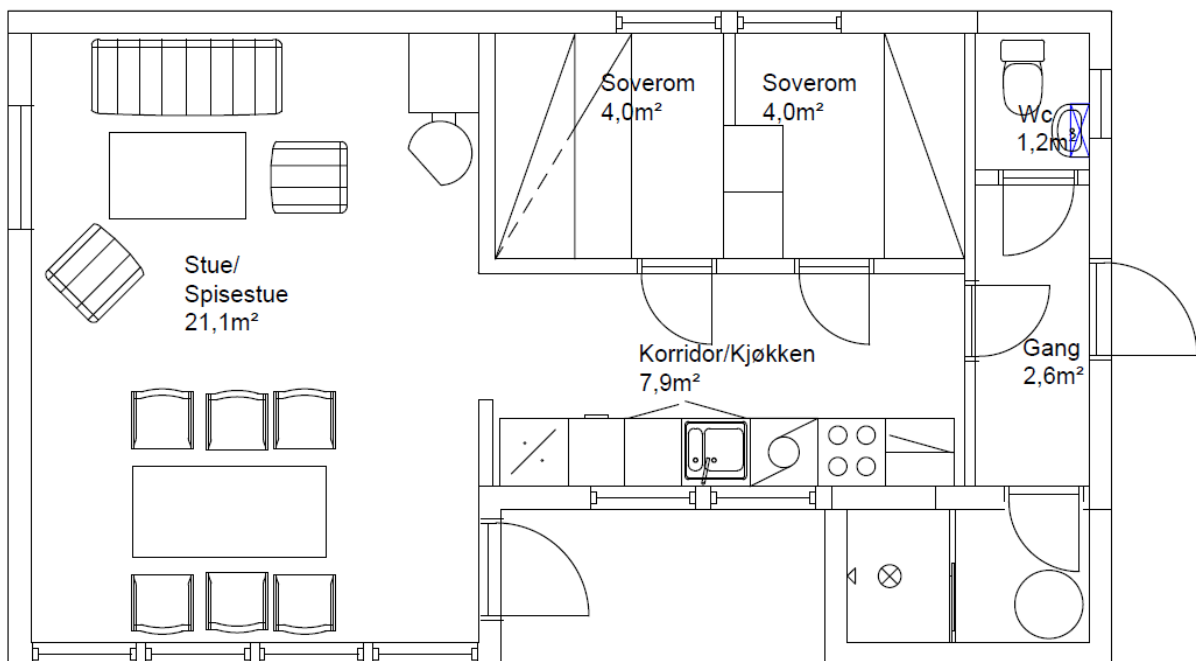

# Sjekkliste ved avreise

- Hytta skal være forsvarlig låst
- Vinduer lukket og gardiner trukket for
- Ryddig og rengjort
- **Søppel og alle matvarer fjernet – NB! OGSÅ TØRRVARER og aviser/blader/flasker**
- Alt lys inne avslått
- Kjøleskapet tømt og rengjort
- Ventil og peisspjeld åpne
- Peisen tømt for aske og glasset gjort rent (tips; vått avisblad dypet i asken)
- **Varmeovner skal stilles på 12 grader**
- Gresset slås før avreise
- Båten skal være fortøyd og låst
- Grillen skal rengjøres og stå under tak eller i bod med trekk på

## Røykeforbud

Vinmonopolet er en røykfri bedrift og dette gjelder også alle våre hytter. De som røyker må gjøre dette utenfor hyttene og alle sigarettstumper må fjernes.



## Husdyr

Skal ikke være i senger og sofa! Det er nødvendig å støvsuge spesielt grundig (pga ev allergi). Ta opp ekskrementer etter hunden rundt hytta

Hvis du kommer fra E-18 følger du veien mot Tjølling kirke. Ved kirken som du da har på venstre hånd, svinger du mot Larvik (høyre) og tar første vei til venstre inn på Vikveien. Følg veien rett fram og med en gang du passerer jernbaneovergangen, skal du ta første vei til høyre. Kjør helt ned til båtHAVNEN og følg veien til høyre hvor bommen inn til hyttene er. Etter bommen kjører du til du har noen søppelkasser på venstre hånd, da ligger hytte 35 inn første vei til venstre. GOD TUR!

**For omadressering av post:**  
**Hytte nr. 35**  
**A/S Vinmonopolet**  
**Prestegårdsskogen**  
**3280 TJODALYNG**

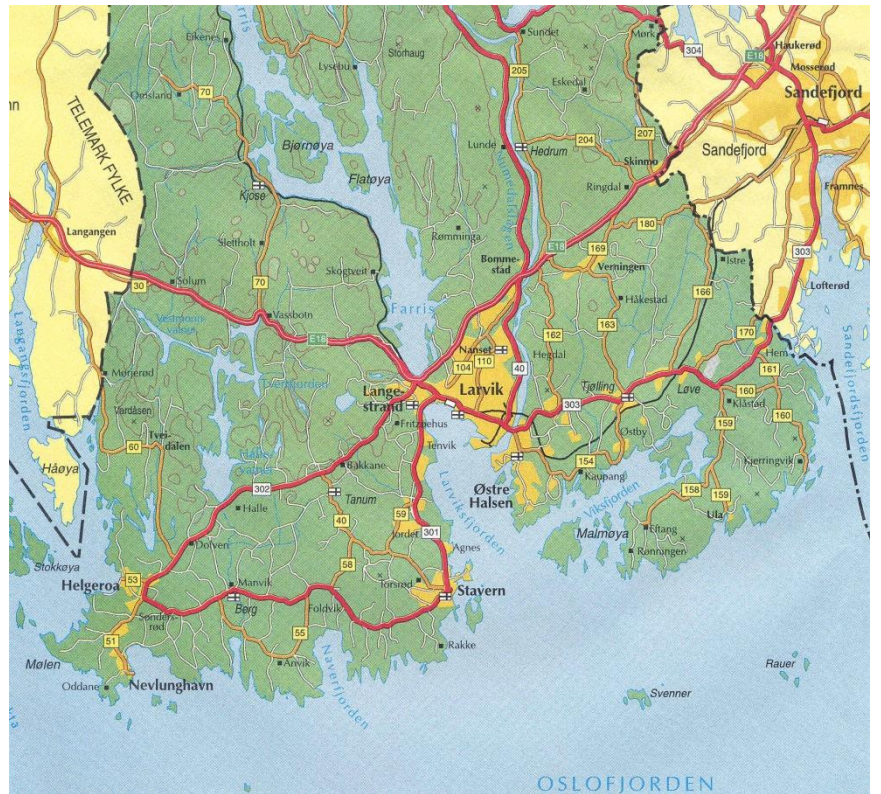



<b>Kjøkken</b>			<b>Kasseroller</b>		
Flate tallerkner	7		Stekepanne (1 m/lokk)	3	
Dype tallerkner	8		Kasseroller m/lokk	3	
Div. serv.fat	2		Kaffekjele	1	
Mugge	1		Smørsmelter	1	
Frokosttallerken	8		Kjelebrikker		
Krus	7		Vannøse	1	
Eggeglass	8		Litermål	1	
Bollesett	1		Kjelebrikker	3	
<b>Bestikk</b>			<b>Renholdsutstyr</b>		
Gafler	8		Skurebøtte	3	
Spiseskjeer	8		Oppvaskbrett	1	
Bordkniver	8		Langkost m/nal	1	
Lange teskjeer	8		Golvklut	2	
Kaffeskje	10		Støvklut/engangspose	1	
<b>Glass</b>			Feiebrett/kost	1	
			Støvsuger m/poser	1	
Drammeglass	11		Vindusnal	1	
Vinglass	25		Avfallsbøtte	1	
Vannglass	7		Bioavfallsbøtte	1	
Ølglass	8		Krem til keramikkovnsplaten	0	
<b>Div. utsyr</b>			<b>Bod</b>		
Plastfjoler					
Ostehøvel	2		Gresstrimmer	1	
Hermetikkåpner	1		Grillbørste	1	
Potetskreller	2		Løv/gressrive	1	
Hjulvisp	1		Feiekost	1	
Stekespade	2		Kullgrill m/trekk	1	
Brødkniv	3		Vedsekker	x- antall	
Saks	1		Hoggestabbe m/øks	1	
Suppeøse	1		Tau	1	
Slikkepott	1		Årer/åregafler	2/2	
Visper	1		Båt	1	
Tresleiv	3		Redningsvester, se infobrev	4	
Dørslag	1		<b>Sengetøy</b>		
Fiskebørste	1		Tepper	2	
Flaskeåpner	1		Dyner	4	
Korktrekker	1		Puter	4	
TV-kanne	1		<b>Div.</b>		
Termos	1		Solarlamper ute	2	
Brødfjel	3		Vedbeholder	1	
Kaffetrakter	1		Temometer ute/inne	1/1	
Vannkoker	1		Kleshengere		
Grytekluter	2		Dørmatte ute	2	
Vaffeljern/øse	1		Lyspærer	div	
Ildfastform	1		Røykvarsler m/batteri	1	
Stor bolle	1		TV	1	
			Puter til hagemøblene	6	