

tegnforklaring

- = nytt gulvbelegg
- = veggåpning tettes
- = riven vegg
- = ny vegg
- = ny dør
- = branncellebegrensende konstruksjon EI30
- M** = maling alle vegger
- H** = tiltak himling/tak

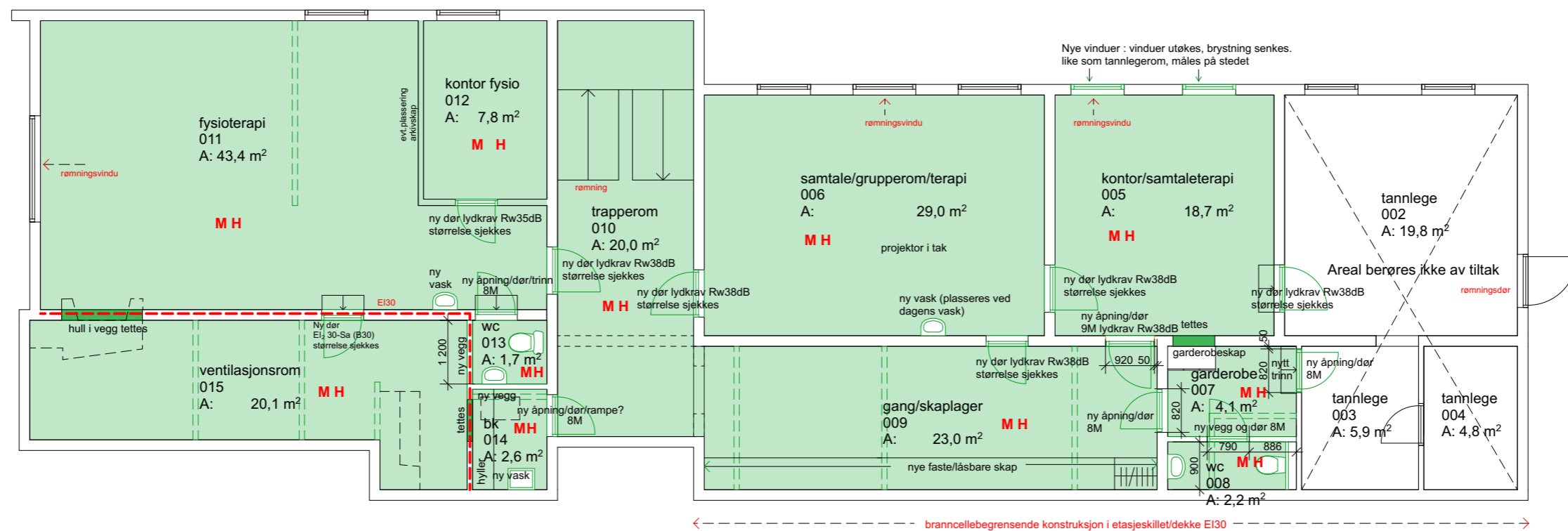

Nb! Tegninger er til dels målt opp og avvik fra virkeligheten vil forekomme

Tiltakshaver: Statsbygg sør Tittel: Helsehus, Bastøy fengsel	Prosjektnr.: 3461	Fase: Anbudstegning	Dato: 17.12.2020	Mål: 1:100 / A3
	Type tegning: Plan u. Etasje			

tegnforklaring

- = nytt gulvbelegg
- = veggåpning tettes
- = riven vegg
- = ny vegg
- = ny dør
- = branncellebegrensende konstruksjon EI30

- M** = maling alle vegger
- H** = tiltak himling/tak

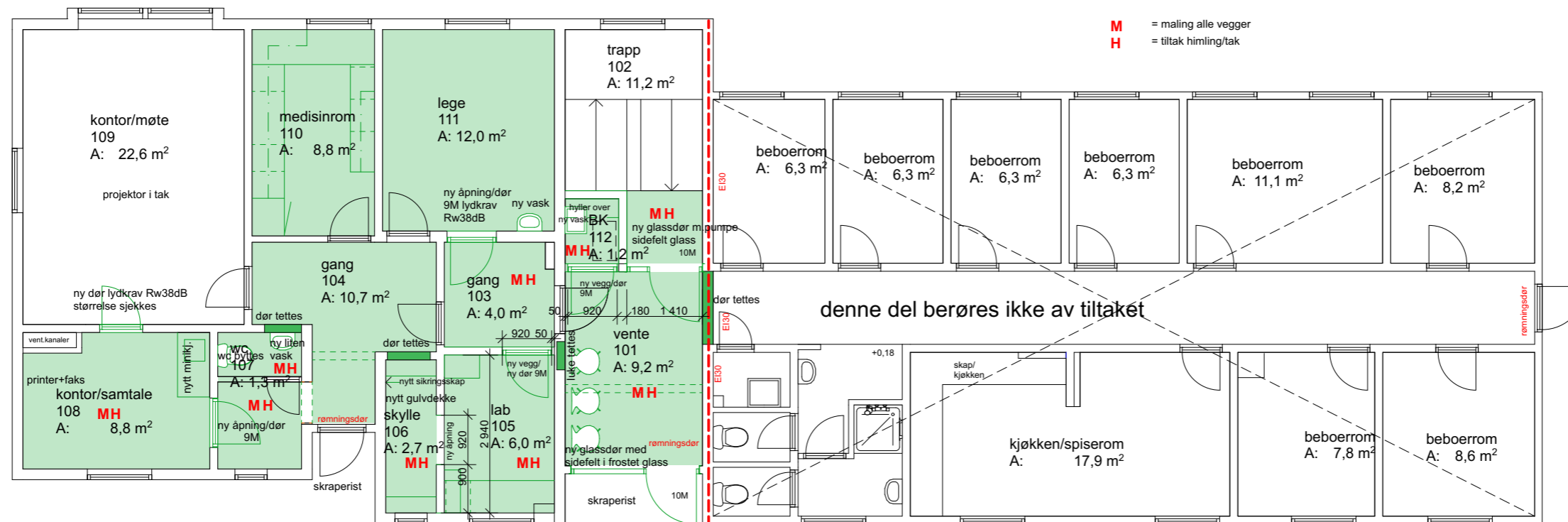

NB! for innredning rom 105, 106 og 110
konf. utstyrliste!

Nb! Tegninger er til dels målt opp og avvik fra virkeligheten vil forekomme

Tiltakshaver: Statsbygg sør Tittel: Helsehus, Bastøy fengsel	Prosjektnr.: 3461	Fase: Anbudstegning	Dato: 17.12.2020	Mål: 1:100 / A3
Type tegning: Plan 1. Etasje				

tegnforklaring

- = gulvbelegg fjernes
- = vegg eller installasjon rives
- = dør/vindu fjernes
- = åpning lages i vegg
- = installasjon fjernes

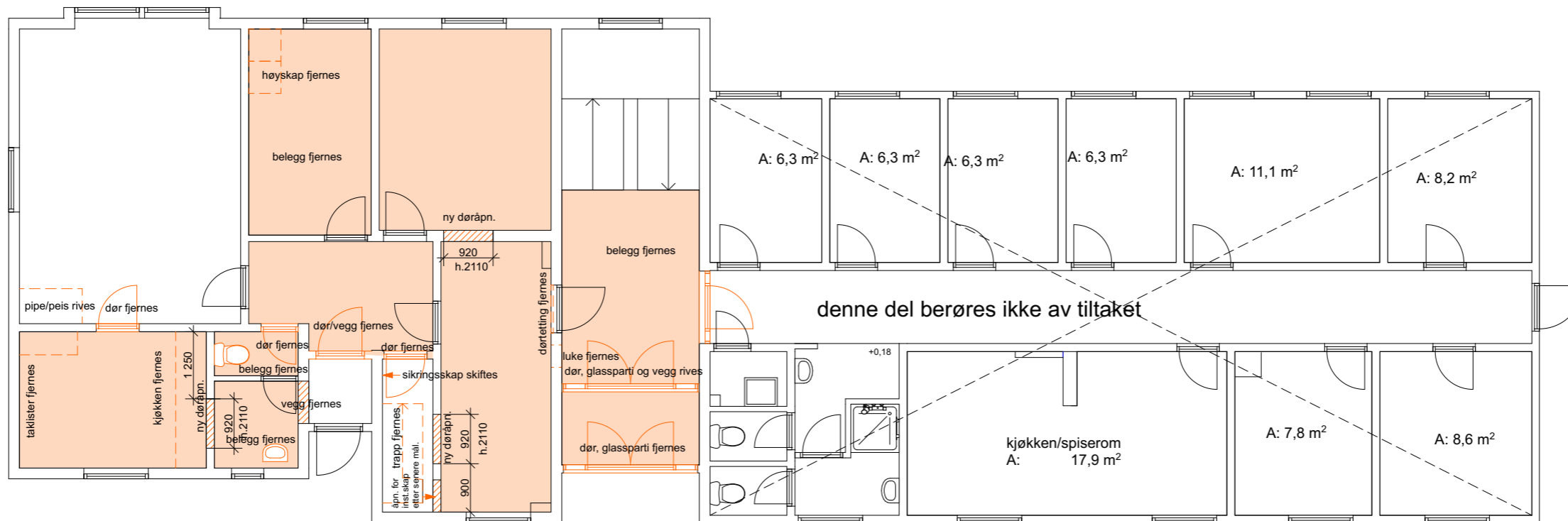

Nb! Tegninger er til dels målt opp og avvik fra virkeligheten vil forekomme

	Tiltakshaver: Statsbygg sør	Prosjektnr.: 3461	Fase: Anbudstegning	Dato: 17.12.2020	Mål: 1:100 / A3
	Tittel: Helsehus, Bastøy fengsel	Type tegning: 1. Etasje RIVEPLAN		OLA ROALD	

tegnforklaring

-  = gulvbelegg fjernes
-  = vegg eller installasjon rives
-  = dør/vindu fjernes
-  = åpning lages i vegg
-  = installasjon fjernes

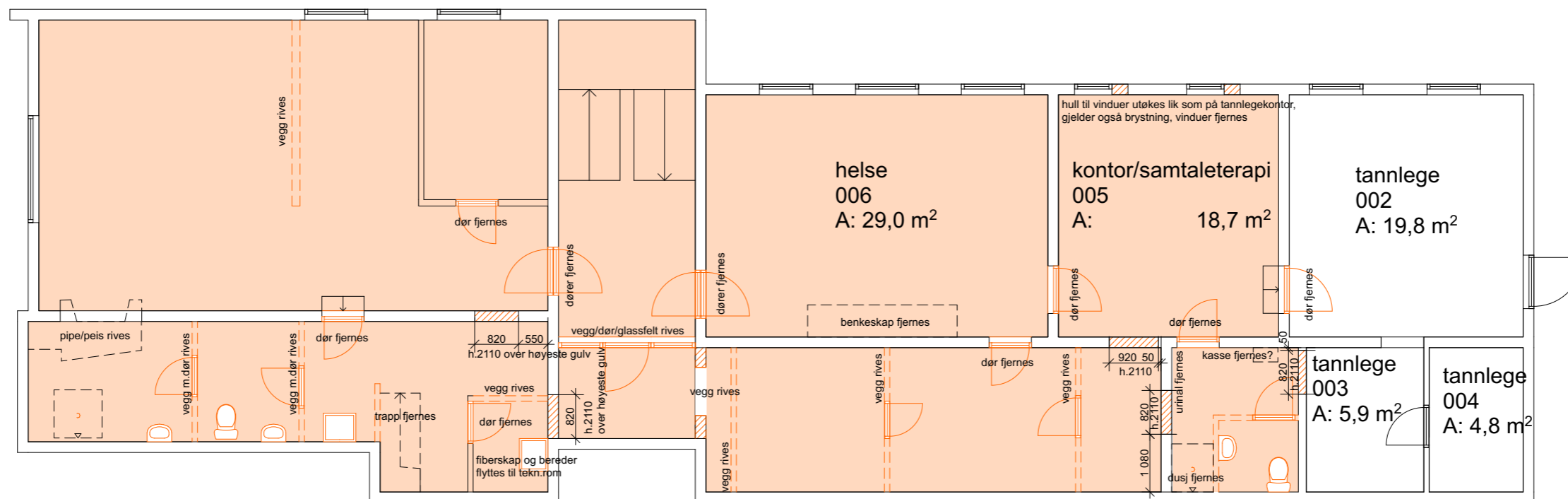

Nb! Tegninger er til dels målt opp og avvik fra virkeligheten vil forekomme

Tiltakshaver: Statsbygg sør Tittel: Helsehus, Bastøy fengsel	Prosjektnr.: 3461	Fase: Anbudstegning	Dato: 17.12.2020	Mål: 1:100 / A3
	Type tegning: u. Etasje RIVEPLAN		