

Symboler:

- Til rømningsvei
- Forslag til plassering av håndslukker

Dører:

EI120C EI₂ 120-CSa A2-s1,d0 [A120S]
 Alle dører, porter, luker, røykgardiner etc i brannklassifiserte konstruksjoner må være klassifisert Sa.

Skravurer:

Rømningsvei

Konstruksjoner:

EI 30 [B30]
 REI 120-M A2-s1,d0 [A120]

Annet:

Tegningen er å anse som konsepttegning og skal leses sammen med brannstrategidokumentet. Den har ikke status som byggetegning.

Informasjon:

Risikoklasse: 2
 Brannklasse: 2
 Dører til rømningsvei skal ha fri bredde på minimum 0,9 meter (10x21M)

Branntekniske installasjoner:

- Brannalarmsentral kategori 2
 - Håndslukkeapparat i alle rom
 - Hall er røykventilert
- Eventuelle sjakter tettes i dekke.
- Bæresystem trapp: R30 [B30]
 Bæresystem generelt: R60 [B60]
 Bæresystem automatlager: R30 [B30]
 Bæresystem seksjoneingsvegg/dekke: R120[A120]

Branntegningen viser minstekrav til branncellebegrensende bygningsdeler.

3	Seen bygget	OUJB	AJRo	OUJB	2016-11-19
2	Ett år UKPR	OUJB	AJRo	OUJB	2016-02-11
1	For UKPR	OUJB	AJRo	OUJB	2013-11-13
Revisjon	Beskrivelse	Utarb.	Fagk.	Godkj.	Dato
SB Tegningsnummer: F100					
Kompleksnummer Byggsnummer Etasje Fag Systemkode Type Tegning Oppn. Pros. fase Rev Status					
796	14.913	0	F	20	01 F1 3 G 5134202

- Prosjekteringsgruppen:**
- ARK : TEGNEVERKET ARKITEKTER AS
 - RIB : NORCONSULT AS
 - RIE : NORCONSULT AS
 - RIV : NORCONSULT AS

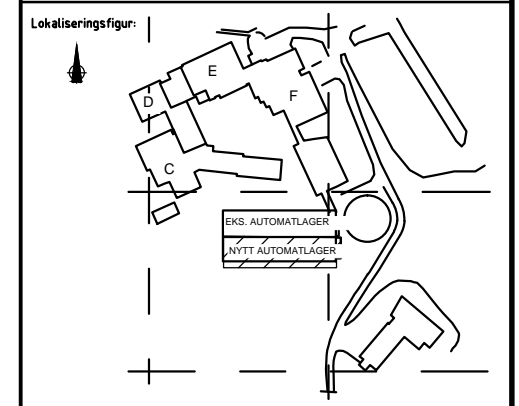

Fase: **KONSEPTTEGNING**

STATSBYGG PROSJEKTR. SB-11939

Tittel: **Nasjonalbiblioteket i Mo 11939 AUTOMATLAGER 2**
 Branntegning
 Plan 0. etg

Godkjent MHI
 Kontroll. prosjekt. Sign. **OUJB** / Kontroll. **AJRo**
 Fånavn **MHI**
 Dato 13.11.13
 Målestokk 1:300
 Kontroll. utførende Sign. / Kontroll.

SB Tegningsnummer: F100					
Kompleksnummer Byggsnummer Etasje Fag Systemkode Type Tegning Oppn. Pros. fase Rev Status					
796	14.913	0	F	20	01 F1 3 G 5134202

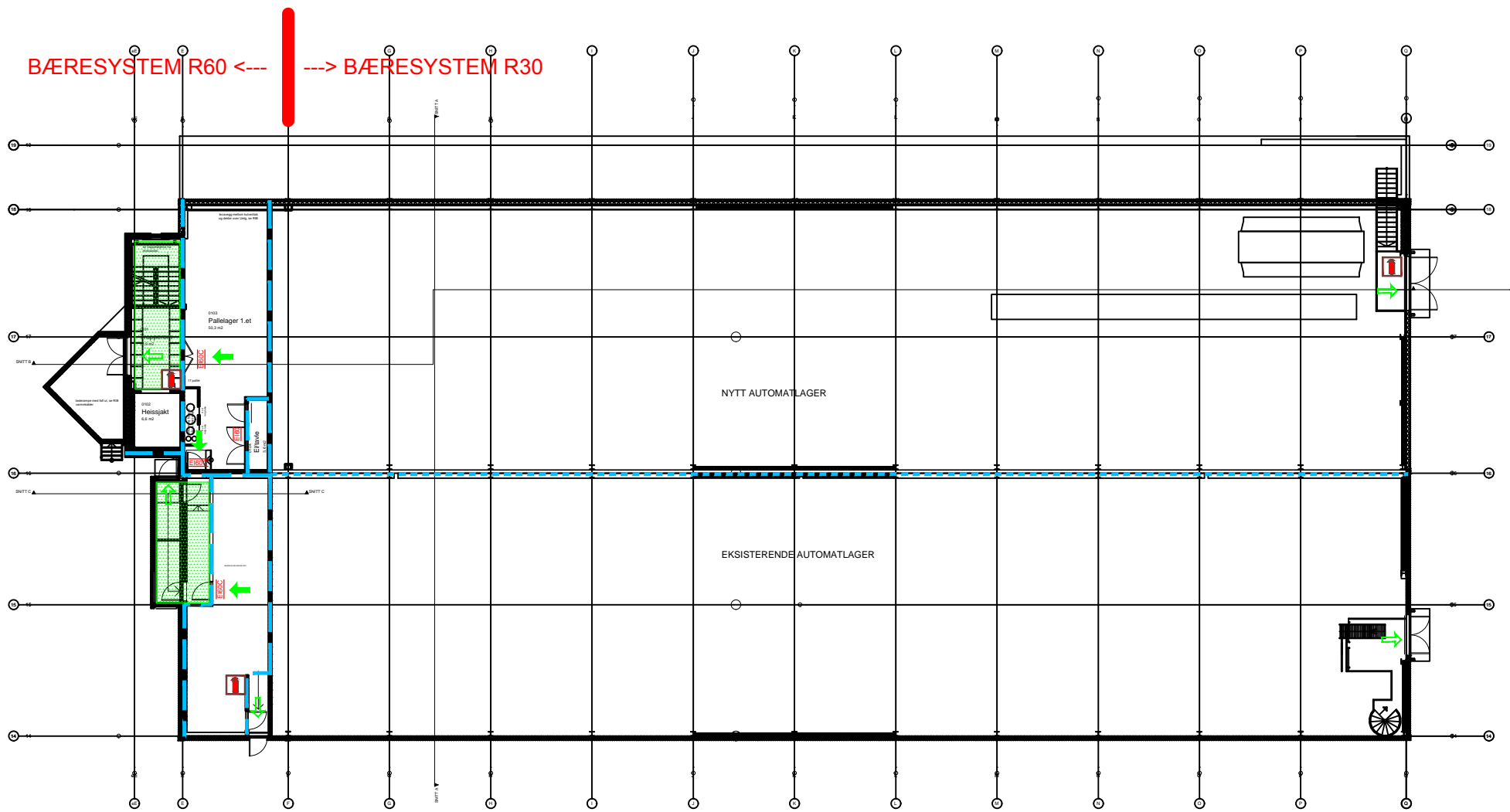

Symboler:

- Til rømningsvei
- Utgang til det fri
- Forslag til plassering av håndslukker

Dører:

- EI60 EI₂ 60-Sa [B60]
- EI60C EI₂ 60-CSa [B60S]

Alle dører, porter, luker, røykgardiner etc i brannklassifiserte konstruksjoner må være klassifisert Sa.

Skravurer:

- Rømningsvei

Konstruksjoner:

- EI 30 [B30]
- EI 60 [B60]

Annet:

Tegningen er å anse som konsepttegning og skal leses sammen med brannstrategidokumentet. Den har ikke status som byggetegning.

Informasjon:

Risikoklasse: 2
Brannklasse: 2

Dører til rømningsvei skal ha fri bredde på minimum 0,9 meter (10x21M)

Branntekniske installasjoner:

- Brannalarmsentral kategori 2
- Håndslukkeapparat i alle rom
- Hall er røykventilert

Eventuelle sjakter tettes i dekke.

- Bæresystem trapp: R30 [B30]
- Bæresystem generelt: R60 [B60]
- Bæresystem automatlager: R30 [B30]
- Bæresystem seksjoneingsvegg/dekke: R120[A120]

Branntegningen viser minstekrav til branncellebegrensende bygningsdeler.

3	Sei bygget	OUJB	AUJRo	OUJB	2016-11-19
2	Ett år UKPR	OUJB	AUJRo	OUJB	2016-02-11
1	For UKPR	OUJB	AUJRo	OUJB	2013-11-13
Revisjon	Beskrivelse	Utarb.	Fagk.	Godkj.	Dato
SB Tegningsnummer: F101					
Kompleksnummer Byggsnummer Etasje Fag Systemkode Type Tegning Oppn. Pros. fase Rev. Status					
796	14.913	1	F	20	01 F1 3 G 5134202

- Prosjekteringsgruppen:**
- ARK: TEGNEVERKET ARKITEKTER AS
 - RIB: NORCONSULT AS
 - RIE: NORCONSULT AS
 - RIV: NORCONSULT AS

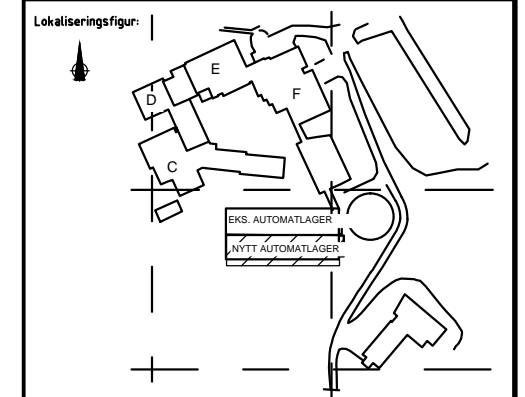

Fase: **KONSEPTTEGNING**

STATSBYGG PROSJEKTR. SB: **11939**

Tittel: **Nasjonalbiblioteket i Mo 11939 AUTOMATLAGER 2**
Branntegning
Plan 1. etg

SB Tegningsnummer: F101	Prosjekt nr. for prosjekterende/rev.
Kompleksnummer Byggsnummer Etasje Fag Systemkode Type Tegning Oppn. Pros. fase Rev. Status	
796	14.913 1 F 20 01 F1 3 G 5134202

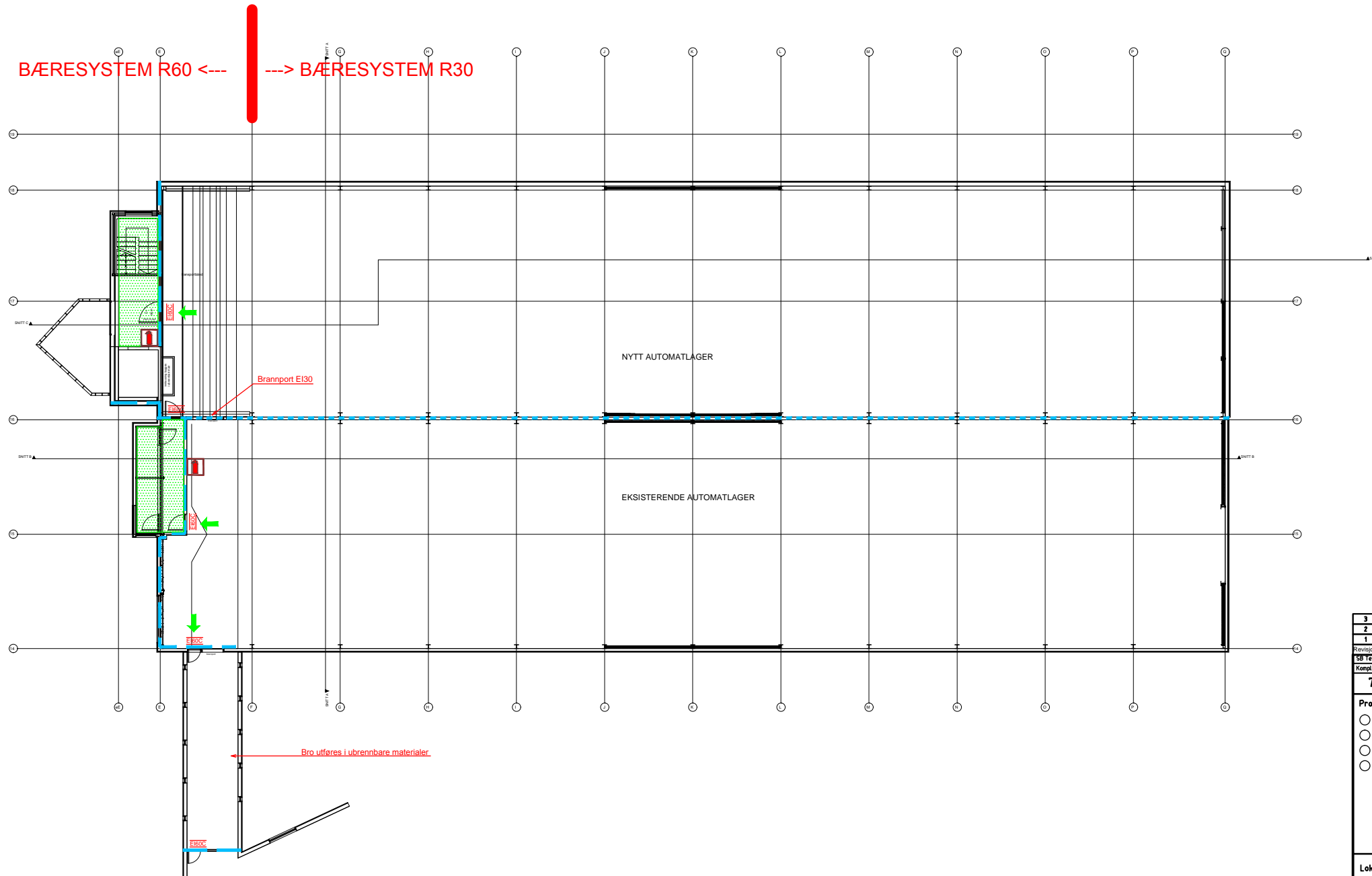

Symboler:

- Til rømningsvei
- Forslag til plassering av håndslukker

Dører:

- EI60 EI₂ 60-Sa [B60]
- EI60C EI₂ 60-CSa [B60S]

Alle dører, porter, luker, røyggardiner etc i brannklassifiserte konstruksjoner må være klassifisert Sa.

Skravurer:

- Rømningsvei

Konstruksjoner:

- EI 30 [B30]
- EI 60 [B60]

Annet:

Tegningen er å anse som konsepttegning og skal leses sammen med brannstrategidokumentet. Den har ikke status som byggetegning.

Informasjon:

- Risikoklasse: 2
- Brannklasse: 2

Dører til rømningsvei skal ha fri bredde på minimum 0,9 meter (10x21M)

Branntekniske installasjoner:

- Brannalarmsentral kategori 2
- Håndslukkeapparat i alle rom
- Hall er røykventilert

Eventuelle sjakter tettes i dekke.

- Bæresystem trapp: R30 [B30]
- Bæresystem generelt: R60 [B60]
- Bæresystem automatlager: R30 [B30]
- Bæresystem seksjoneingsvegg/dekke: R120[A120]

Branntegningen viser minstekrav til branncellebegrensende bygningsdeler.

3	Se bygget	OUJB	AUJRo	OUJB	2016-11-19
2	Etter UKPR	OUJB	AUJRo	OUJB	2016-02-11
1	Før UKPR	OUJB	AUJRo	OUJB	2013-11-13
Revisjon	Beskrivelse	Utarb.	Fagk.	Godkj.	Dato
SB Tegningsnummer: F102					
Kompleksnummer Byggsnummer Etasje Fag Systemkode Type Tegning Prosjekt Fase Rev Status					
796	14.913	2	F	20	01 F1 3 G 5134202

- Prosjekteringsgruppen:**
- ARK: TEGNEVERKET ARKITEKTER AS
 - RIB: NORCONSULT AS
 - RIE: NORCONSULT AS
 - RIV: NORCONSULT AS

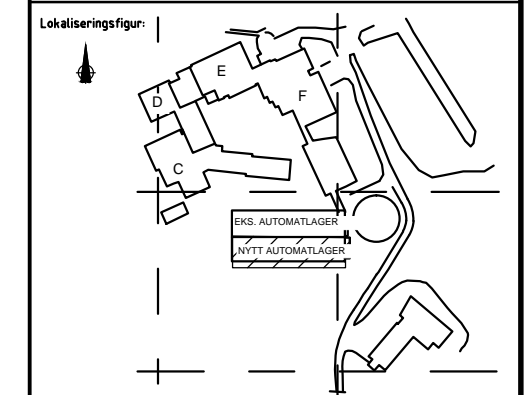

Fase: **KONSEPTTEGNING**

STATSBYGG PROSJEKTRNR. SB-11939

Tittel: **Nasjonalbiblioteket i Mo 11939 AUTOMATLAGER 2**
 Branntegning
 Plan 2. etg

Godkjent: MHI
 Kontroll prosjekt: Sign. OUJB / Kontroll: AFJRo
 Fånavn: MHI
 Dato: 13.11.13
 Målestokk: 1:300
 Kontroll utførende: Sign. / Kontroll:

SB Tegningsnummer: F102					
Kompleksnummer Byggsnummer Etasje Fag Systemkode Type Tegning Prosjekt Fase Rev Status					
796	14.913	2	F	20	01 F1 3 G 5134202

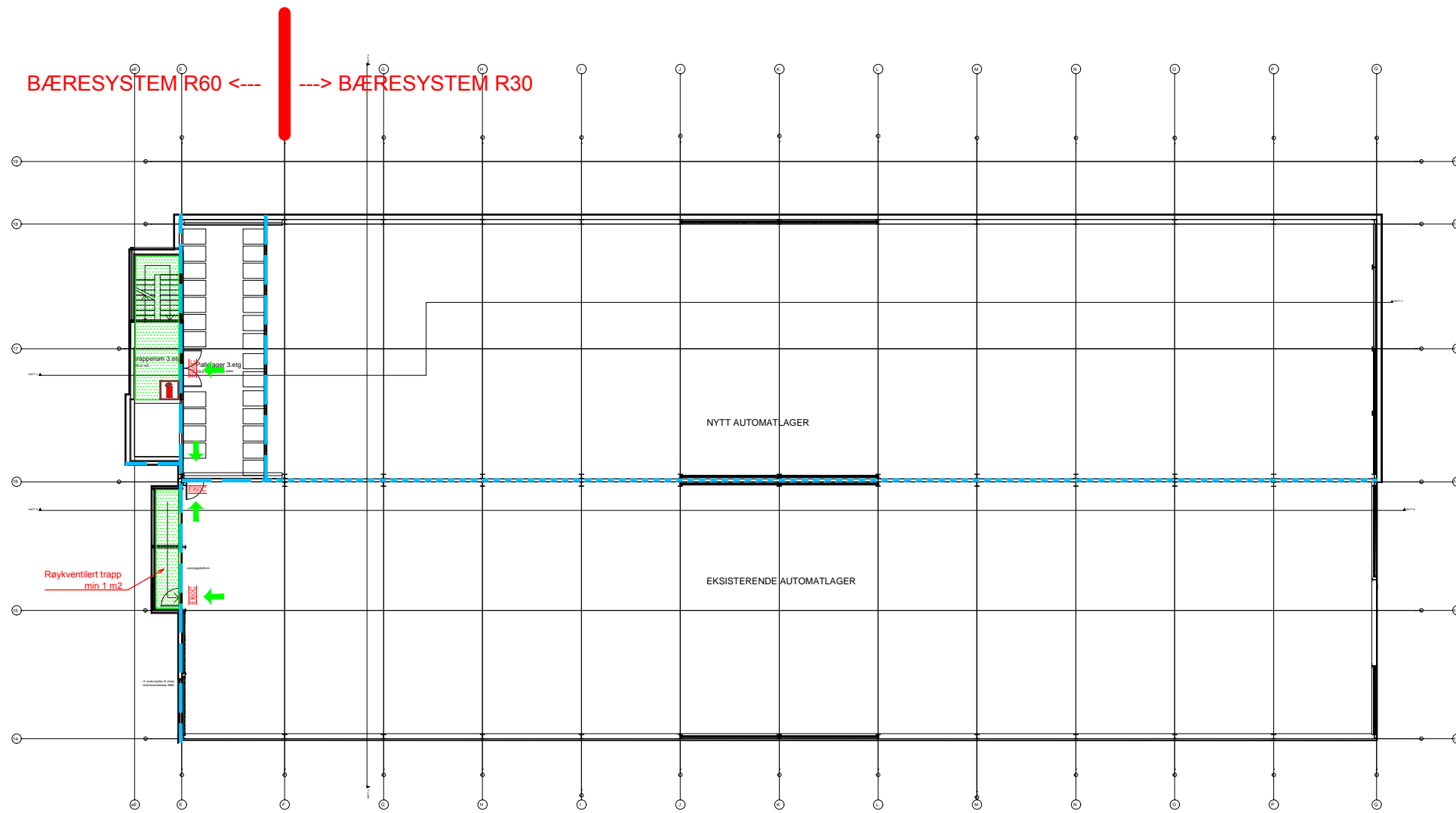

Symboler:

- Til rømningsvei
- Forslag til plassering av håndslukker

Dører:

- EI60 EI₂ 60-Sa [B60]
- EI60C EI₂ 60-CSa [B60S]

Alle dører, porter, luker, røykgardiner etc i brannklassifiserte konstruksjoner må være klassifisert Sa.

Skravurer:

- Rømningsvei

Konstruksjoner:

- EI 30 [B30]
- EI 60 [B60]

Annet:

Tegningen er å anse som konsepttegning og skal leses sammen med brannstrategidokumentet. Den har ikke status som byggetegning.

Informasjon:

- Risikoklasse: 2
- Brannklasse: 2

Dører til rømningsvei skal ha fri bredde på minimum 0,9 meter (10x21M)

Branntekniske installasjoner:

- Brannalarmsentral kategori 2
- Håndslukkeapparat i alle rom
- Hall er røykventilert

Eventuelle sjakter tettes i dekke.

- Bæresystem trapp: R30 [B30]
- Bæresystem generelt: R60 [B60]
- Bæresystem automatlager: R30 [B30]
- Bæresystem seksjoningsvegg/dekke: R120[A120]

Branntegningen viser minstekrav til branncellebegrensende bygningsdeler.

3	Sei bygget	OUJB	AUJRo	OUJB	2016-11-19
2	Ett år UKPR	OUJB	AUJRo	OUJB	2016-02-11
1	Før UKPR	OUJB	AUJRo	OUJB	2013-11-13
Revisjon	Beskrivelse	Utarb.	Fagk.	Godkj.	Dato
SB Tegningsnummer: F103					
Komplektnummer Byggsnummer Etasje Fag Systemkode Type Tegning Oppn. Pros. fase Rev. Status					
796	14.913	3	F	20	01 F1 3 G 5134202

- Prosjekteringsgruppen:**
- ARK: TEGNEVERKET ARKITEKTER AS
 - RIB: NORCONSULT AS
 - RIE: NORCONSULT AS
 - RIV: NORCONSULT AS

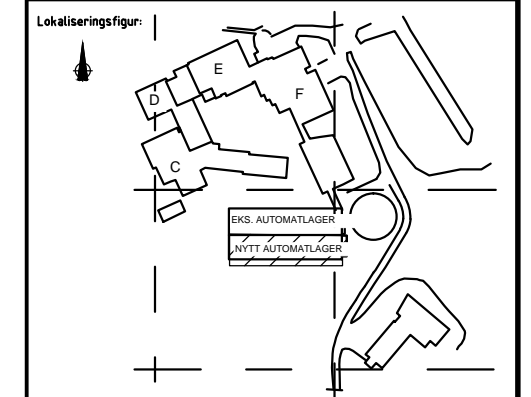

Fase: **KONSEPTTEGNING**

STATSBYGG PROSJEKTR. SB-11939

Tittel: **Nasjonalbiblioteket i Mo 11939 AUTOMATLAGER 2**

Branntegning
Plan 3. etg

Dato: 13.11.13
Målestokk: 1:300

SB Tegningsnummer: F103	Prosjektør, for prosjekterende/rev.
Komplektnummer Byggsnummer Etasje Fag Systemkode Type Tegning Oppn. Pros. fase Rev. Status	
796	14.913 3 F 20 01 F1 3 G 5134202

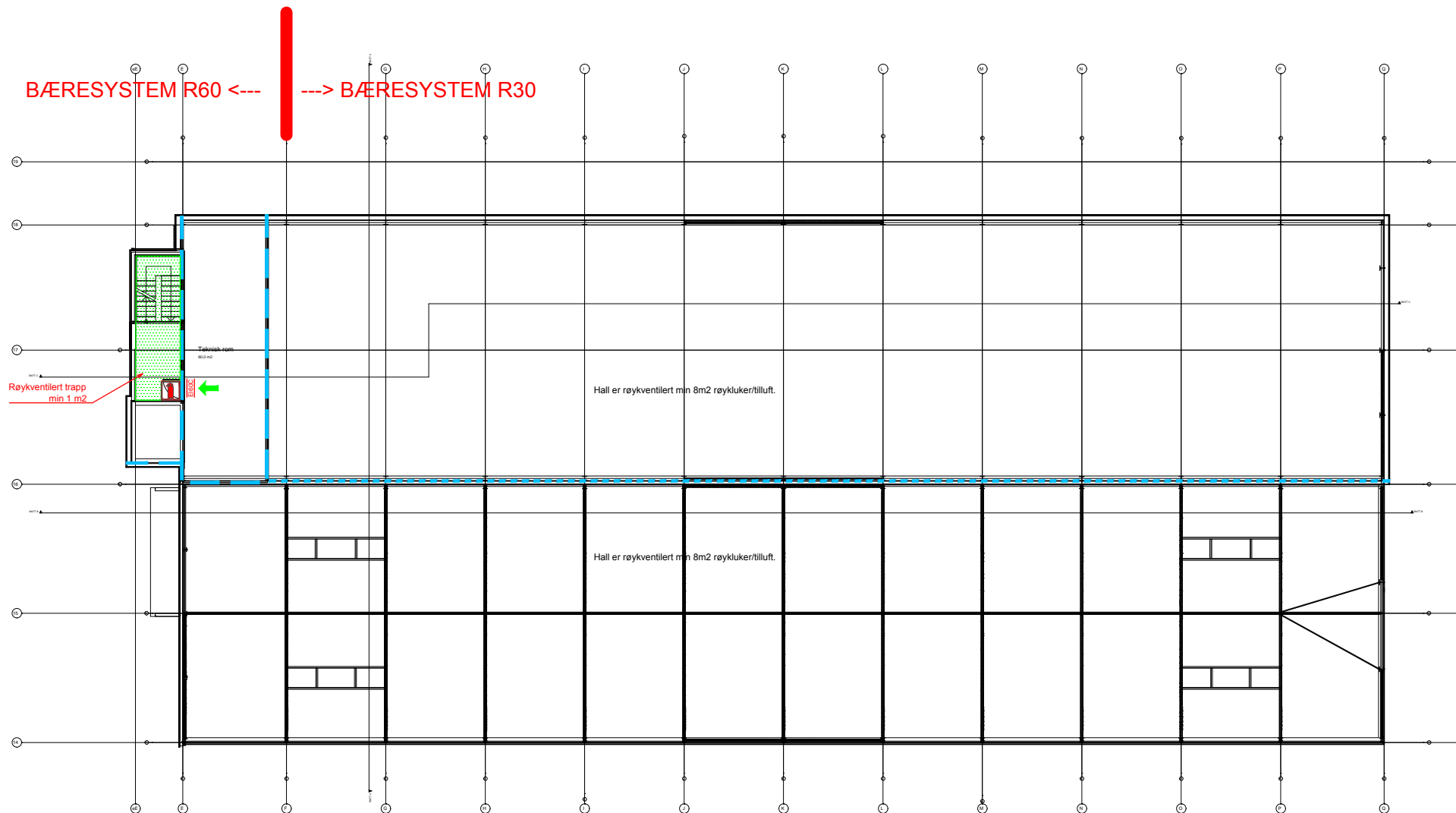

Symboler:



Til rømningsvei



Forslag til plassering av håndslukker

Dører:

EI60

EI₂ 60-Sa [B60]

EI60C

EI₂ 60-CSa [B60S]

Alle dører, porter, luker, røykgardiner etc i brannklassifiserte konstruksjoner må være klassifisert Sa.

Skravurer:



Rømningsvei

Konstruksjoner:



EI 30 [B30]



EI 60 [B60]

Annet:

Tegningen er å anse som konsepttegning og skal leses sammen med brannstrategidokumentet. Den har ikke status som byggetegning.

Informasjon:

Risikoklasse: 2

Brannklasse: 2

Dører til rømningsvei skal ha fri bredde på minimum 0,9 meter (10x21M)

Branntekniske installasjoner:

- Brannalarmsentral kategori 2
- Håndslukkeapparat i allé rom
- Hall er røykventilert

Eventuelle sjakter tettes i dekke.

- Bæresystem trapp: R30 [B30]
- Bæresystem generelt: R60 [B60]
- Bæresystem automatlager: R30 [B30]
- Bæresystem seksjoneingsvegg/dekke: R120[A120]

Branntegningen viser minstekrav til branncellebegrensende bygningsdeler.

3	Se bygget	OUBy	AUJo	OUBy	2016-11-19
2	Ett år UKPR	OUBy	AUJo	OUBy	2016-02-11
1	Før UKPR	OUBy	AUJo	OUBy	2013-11-13
Revisjon	Beskrivelse	Utarb.	Fagk.	Godkj.	Dato
SB Tegningsnummer: F104					
Kompleksnummer Byggsnummer Etasje Fag Systemkode Type Tegning Oppn. Pros. fase Rev. Status					
796	14.913	4	F	20	01 F1 3 G 5134202

Prosjekteringsgruppen:

- ARK: TEGNEVERKET ARKITEKTER AS
- RIB: NORCONSULT AS
- RIE: NORCONSULT AS
- RIV: NORCONSULT AS

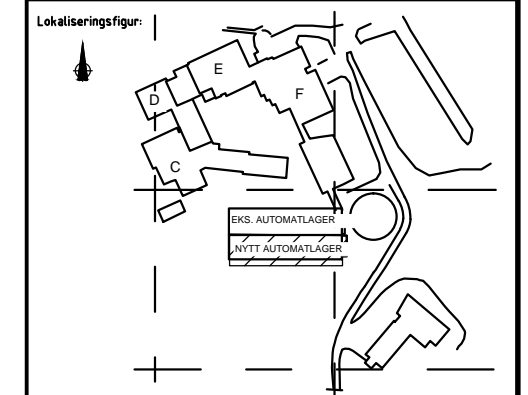

Fase: **KONSEPTTEGNING**

STATSBYGG PROSJEKTNR. SB-11939

Tittel: **Nasjonalbiblioteket i Mo 11939 AUTOMATLAGER 2**

Branntegning
Plan 4. etg

Dato: 13.11.13
Målestokk: 1:300

SB Tegningsnummer: F104					
Kompleksnummer Byggsnummer Etasje Fag Systemkode Type Tegning Oppn. Pros. fase Rev. Status					
796	14.913	4	F	20	01 F1 3 G 5134202

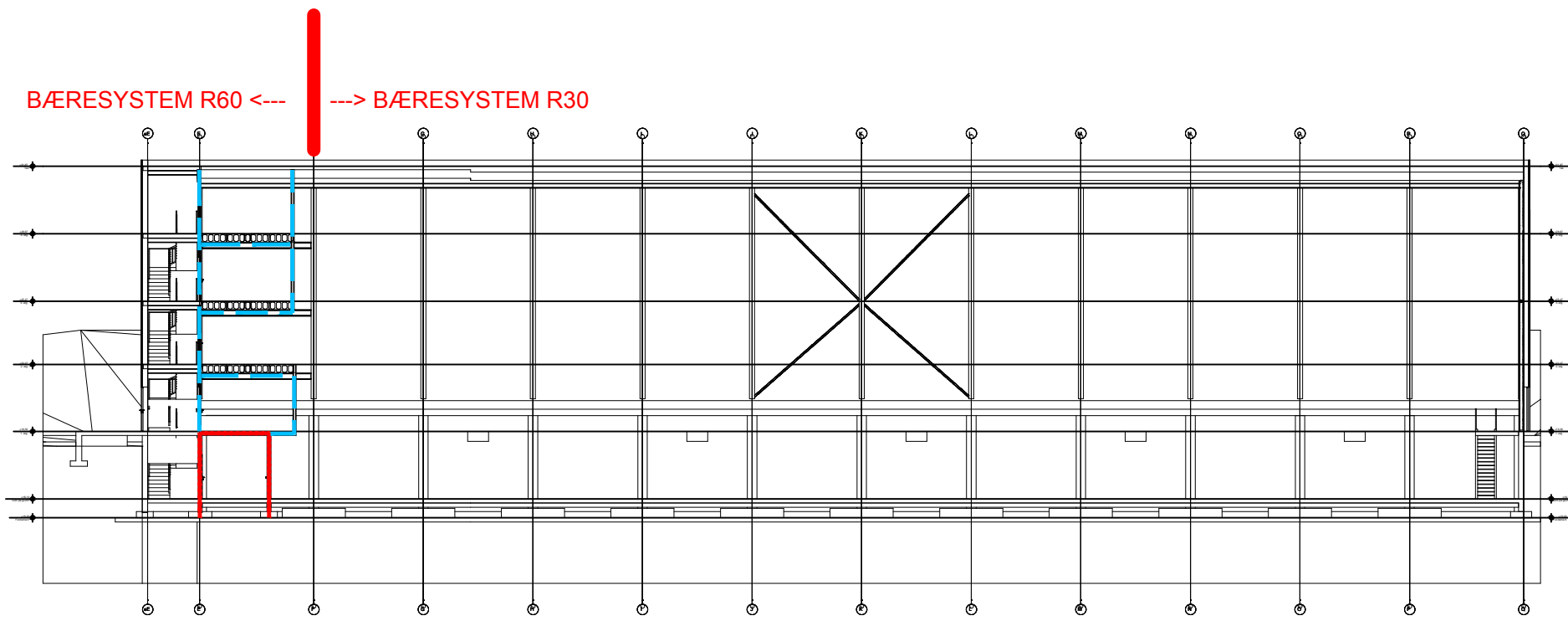

Konstruksjoner:

- - - - EI 60 [B60]
- REI 120-M A2-s1,d0 [A120]

Annet:

Tegningen er å anse som konsepttegning og skal leses sammen med brannstrategidokumentet. Den har ikke status som byggetegning.

Informasjon:

Risikoklasse: 2
Brannklasse: 2

Dører til rømningsvei skal ha fri bredde på minimum 0,9 meter (10x21M)

Branntekniske installasjoner:

- Brannalarmsentral kategori 2
- Håndslukkeapparat i alle rom
- Hall er røykventilert

Eventuelle sjakter tettes i dekke.

Bæresystem trapp: R30 [B30]
Bæresystem generelt: R60 [B60]
Bæresystem automatlager: R30 [B30]
Bæresystem seksjoneingsvegg/dekke: R120[A120]

Branntegningen viser minstekrav til branncellebegrensende bygningsdeler.

3	Seen bygget	OUJB	AUJRo	OUJB	2016-11-19	
2	Ett år UKPR	OUJB	AUJRo	OUJB	2016-02-11	
1	For UKPR	OUJB	AUJRo	OUJB	2013-11-13	
Revisjon	Beskrivelse	Utarb.	Fagk.	Godkj.	Dato	
SB Tegningsnummer: F200						
Kompleksnummer Byggsnummer Etasje Fag Systemkode Type Tegning Åpner Prosjekt Fase Rev Status						
796	14.913	F	40	01	F1 3 G	5134202

- Prosjekteringsgruppen:**
- ARK: TEGNEVERKET ARKITEKTER AS
 - RIB: NORCONSULT AS
 - RIE: NORCONSULT AS
 - RIV: NORCONSULT AS

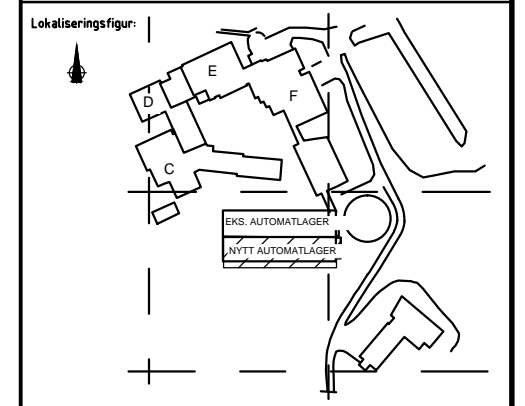

Fase: **KONSEPTTEGNING**

STATSBYGG PROSJEKTR. SB-11939

Tittel: **Nasjonalbiblioteket i Mo 11939 AUTOMATLAGER 2**
Branntegning
Snitt C

SB Tegningsnummer: F200	Prosjektr. for prosjekterende/rev.					
Kompleksnummer Byggsnummer Etasje Fag Systemkode Type Tegning Åpner Prosjekt Fase Rev Status						
796	14.913	F	40	01	F1 3 G	5134202