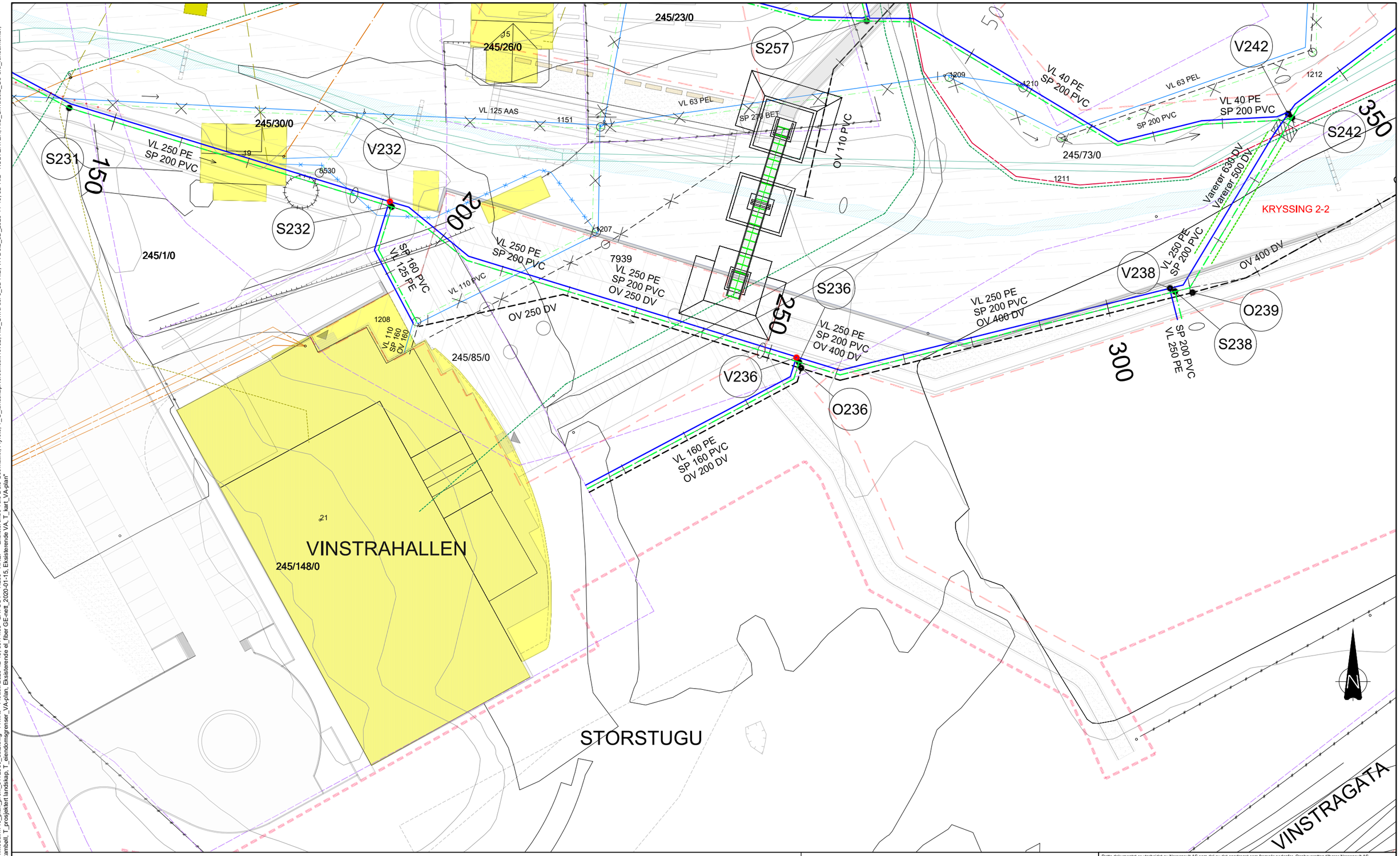

MERKNADER:

- VIST BELIGGENHET AV EKSISTERENDE VA-LEDNINGER OG KABELANLEGG ER ORIENTERENDE. EKSISTERENDE LEDNINGER SOM SKAL KRYSSES / TILKNYTTES SKAL BLOTTLEGGES OG INNMÅLES FØR OPPARBEIDELSE AV TILSTØTENDE LEDNINGSSTREKK STARTER.

- HØYDEGRUNNLAG: NN2000

TEGNFORKLARING

	EKSIST.	PROSJ.
VANNLEDNING		
SPILLVANNSLEDNING		
PUMPELEDNING SPILLVANN		
OVERVANNSLEDNING		
VA-LEDNING SOM UTGÅR		
VA-LEDNINGER FRA DEL 1 OG 3		
VA-LEDNING I VARERØR		
STRØMNINGSAVSKJÆRING I GRØFT		
EIENDOMSGRENSE		

	EKSIST.
TELE TREKKEKANAL/RØR	
TELE-KABEL	
TELE-LUFTSTREKK	
FIBERKABEL	
EL-LUFTSTREKK, HØYSPENT	
EL-LUFTSTREKK, LAVSPENT	
EL-KABEL, HØYSPENT	
EL-KABEL, LAVSPENT	

1:250 0 5 10 15 20 25 m

Rev.	Dato	Beskrivelse	Utarbeidet	Fagkontroll	Godkjent
F02	2020-11-24	For anskaffelse	FrMKo	BAG	ToJFu
B01	2020-08-24	For kommentar	FrMKo	-	ToJFu

Dette dokumentet er utarbeidet av Norconsult AS som del av det oppdraget som fremgår nedenfor. Opphavsretten tilhører Norconsult AS. Dokumentet må bare benyttes til det formål som oppdragsavtalen beskriver, og må ikke kopieres eller gjøres tilgjengelig på annen måte eller i større utstrekning enn formålet tilsier.

NORD-FRON KOMMUNE

Målestokk (gjelder A1): 1:250

FLOMSIKRING GIVRA
DEL 2

Plan nytt VA-ledningsanlegg profil 150 - 300 og nytt VA-ledningsanlegg Vinstraparken

Norconsult

Oppdragsnummer	Tegningsnummer	Revisjon
5172950	H206	F02

"X:\nor\oppdrag\Lillehammer\5172951\172950\BIM\VA_TIModell\110_plan_profil_5172950_del2.dwg - FrMKo - Plottet: 2020-12-15, 09:14:05 - LAYOUT = H206 - XREF = Eksisterende Tele Del3 Geomatikk, Flyfoto, T_O_landskapNorconsult-rev02, RIB_Givra del 3_3D RIB, VA-Del2_3D_2020-11-18, 3D RIB - KULVERTER, RIB_Givradel2_GS-bru_fundamenter, T_geom skravur-Xref-VA, T_geom, Dennsplan_VGS_Rambøll, T_prosjektert landskap, T_eiendomsgrenser_VA-plan, Eksisterende el_fiber GE-nett_2020-01-15, Eksisterende VA, T_kart_VA-plan"