

# eksisterende situasjon

KDI - ILA FENGSEL - NY HELSEAVDELING

PLAN 4. etasje

mål 1:200 (A4), dato: 26.08.2020

Kristin Bauck AS sivilarkitekt MNAL  
t: 951 63 569 m: kkb@kristinbauck.no

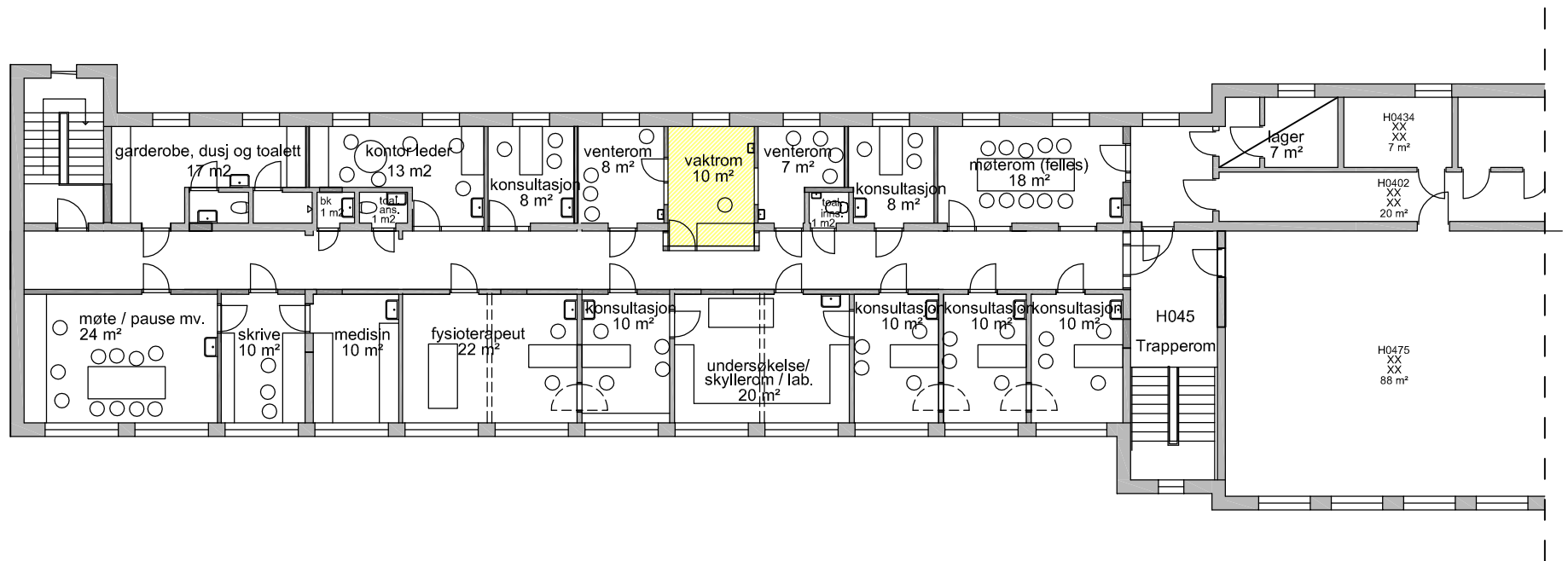

## ny situasjon

KDI - ILA FENGSEL - NY HELSEAVDELING

PLAN 4. etasje

mål 1:200 (A4), dato: 19.10.2020

Kristin Bauck AS sivilarkitekt MNAL

t: 951 63 569 m: kkb@kristinbauck.no

# SIKRINGSPLAN

- Motstandsklasse RC3
- Motstandsklasse RC4
- Dør RC4 med P6B-glass
- Glass P7B mot vaktrom
- Dør RC3 med P5A-glass

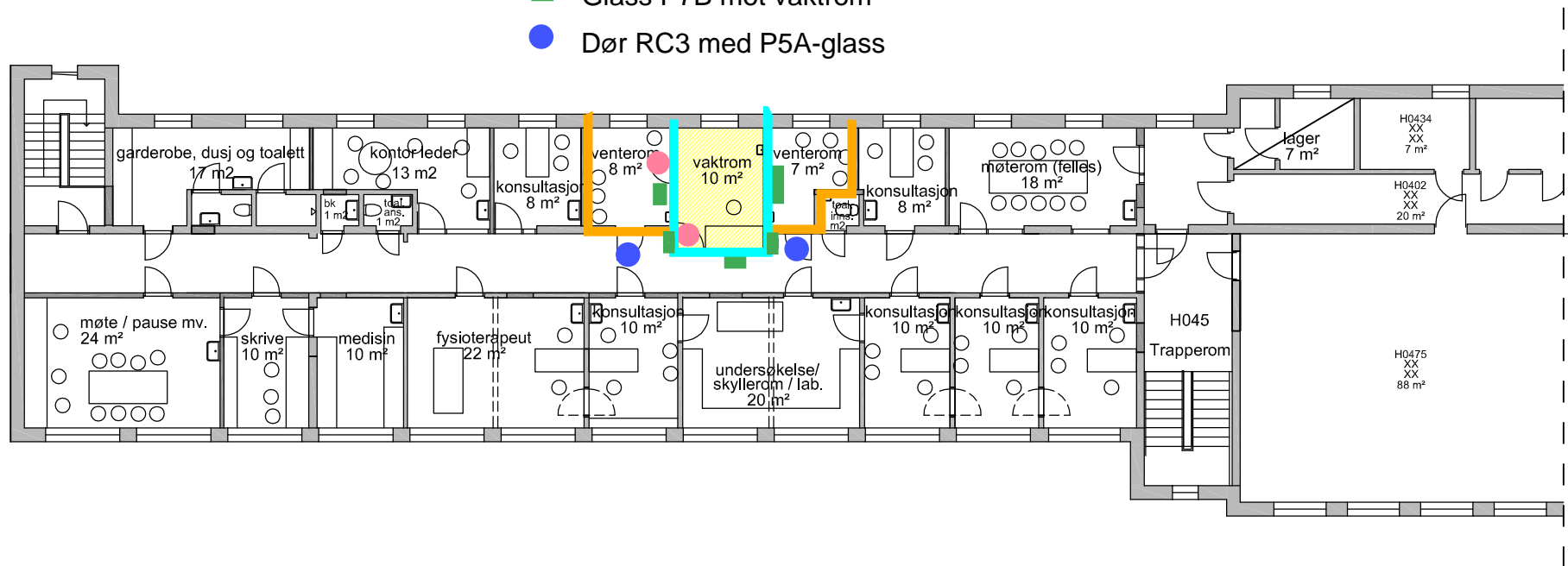

## ny situasjon

KDI - ILA FENGSEL - NY HELSEAVDELING

PLAN 4. etasje

mål 1:200 (A4), dato: 19.10.2020

Kristin Bauck AS sivilarkitekt MNAL

t: 951 63 569 m: kkb@kristinbauck.no

## KDI: ILA FENGSEL – NY HELSEAVDELING

### NOTAT: FORSLAG TIL NY HELSEAVDELING

Dato: 27.08.2020, rev. 19.10.2020

#### Målsetting

Vedlagte skisser viser forslag til ombygging av eksisterende helseavdeling i 4. etasje vestfløy i hovedbygget. Formålet med ombyggingen er: *Gi rom for bedre helsetjeneste for innsatte inkl. spesialisthelsetjeneste (sykehus og psykiatri) sett opp mot isolasjonsproblematikk.*

#### Planløsning

Eksisterende planløsning er lite arealeffektiv da deler av arealet er med doble korridorer. Forslaget til ny helseavdeling, som er utarbeidet i samarbeid med helseavdelingen og fengselet, viser løsning med midtkorridor der korridorveggene følger etablerte (eksisterende) bærevegger.

Tilgjengelig areal er begrenset, det er derfor lagt vekt på sambruk av arealer og generalitet (arealet kan benyttes til flere funksjoner). For eksempel er tradisjonelle legekontor, psykologkontor og samtalerom alle betegnet som konsultasjonsrom som er tenkt fleksibelt utnyttet. Dette betinger imidlertid separat undersøkelsesrom og skriverom (for kontorarbeid, dokumentasjon mv.)

#### Funksjonskrav

Løsningsforslaget representerer «det muligens kunst» innenfor tilgjengelig areal. Følgende ønsker og funksjonskrav har vært premissgivende for forslaget:

- Vaktrom: Sentralt plassert med innsyn til venterom og til korridoren
- Venterom: 2 stk for å kunne skille innsatte i Sydblokk og Hovedbygg. Skal også benyttes til å gi LAR-medisinering (I dag gjøres dette i korridoren)
- Evakueringsmulighet: Mulighet for evakuering, ved truende situasjoner, fra enkelte av konsultasjonsrommene til naborom samt fra vaktrom til ett av venterommene
- Kombinert undersøkelses- og skyllerom / laboratorium med ren- og skitten sone samt undersøkelsesbenk ønskes
- Medisinerom: Separat rom med inngang fra ansattearealer
- Garderobe for ansatte med toalett og dusj.
- Toaletter for hhv. ansatte og innsatte med inngang fra korridor.

- Møterom for møter mellom innsatte, personale i helseavdelingen og eksterne – skal også kunne benyttes av øvrige i fengselet (felles for hele fengselet)

### Arealer

Følgende er en oversikt over innplassert nettoareal:

	Ant.	Areal	Sum areal
Vaktrom	1	10	10
Venterom	2	8 + 7	15
Konsultasjonsrom	4	10	40
	2	8	16
Fysioterapirom	1	20	20
Undersøkelse- og skyllerom, laboratorium	1	20	20
Kontor leder helseavdeling	1	13	13
Møte- og pauserom	1	24	24
Skriverom	1	10	10
Medisinrom	1	10	10
Garderobe, dusj, toalett	1	17	17
Toalett ansatte	1	1	1
Toalett innsatte	1	1	1
Renholdsrom (bøttekott)	1	1	1
Lager (i midtbygg)	1	7	7
Møterom (felles for hele fengselet)	1	18	18
<b>Samlet nettoareal</b>			<b>223</b>

### Vurderes ved prosjektering og gjennomføring

- Nye dører utføres med glassfelt; omfanget må vurderes i samarbeid med brukerne
- Det er ønskelig med glassfelt mot korridor; omfanget må vurderes i samarbeid med brukerne
- Evakueringsvei mellom naborom er vist med doble dører pga. lydkrav til konfidensialitet. Det må vurderes om dette kan utføres som enkeltdør.
- Hvilke rom som bør ha håndvask (fleksibel utnyttelse av rommene må medtas i vurderingen).

### Vedlegg

- Plan eksisterende situasjon, mål 1:200, dato: 26.08.2020
- Plan ny situasjon, mål 1:200, dato: 26.08.2020