



TRONDHEIM KOMMUNE

Trondheim Eiendom

TRONDHEIM KOMMUNE
TRONDHEIM EIENDOM

Prosjekt Nidarvoll riveentreprise

Byggherrens SHA-plan

Rev	Dato	Hva er revidert	Utarbeidet av
	22.09.2020	Etablert	NJL



INNHold

0	Formål.....	3
1	Organisasjon	3
1.1	Organisasjonskart SHA.....	3
1.2	Roller	3
2	Fremdrift	4
2.1	Fremdriftsplan.....	4
3	Spesifikke tiltak	4
3.1	Risikovurdering	4
4	Avviksbehandling.....	4
4.1	Rutine for avviksbehandling	4



0 Formål

Beskrive rollefordeling og entrepriseform, samt risikoforhold med tiltak knyttet til arbeid som medfører fare for liv og helse, samt miljø.

Kort oppsummert skal prosjektet gjennomføres med flg mål:

- Uten skade på personer.
- Uten skade på utstyr eller miljø.
- Ingen deltakere i prosjektet skal ha lønns og arbeidsvilkår som er dårligere enn kravene i relevant tariffavtale.

1 Organisasjon

1.1 Organisasjonskart SHA

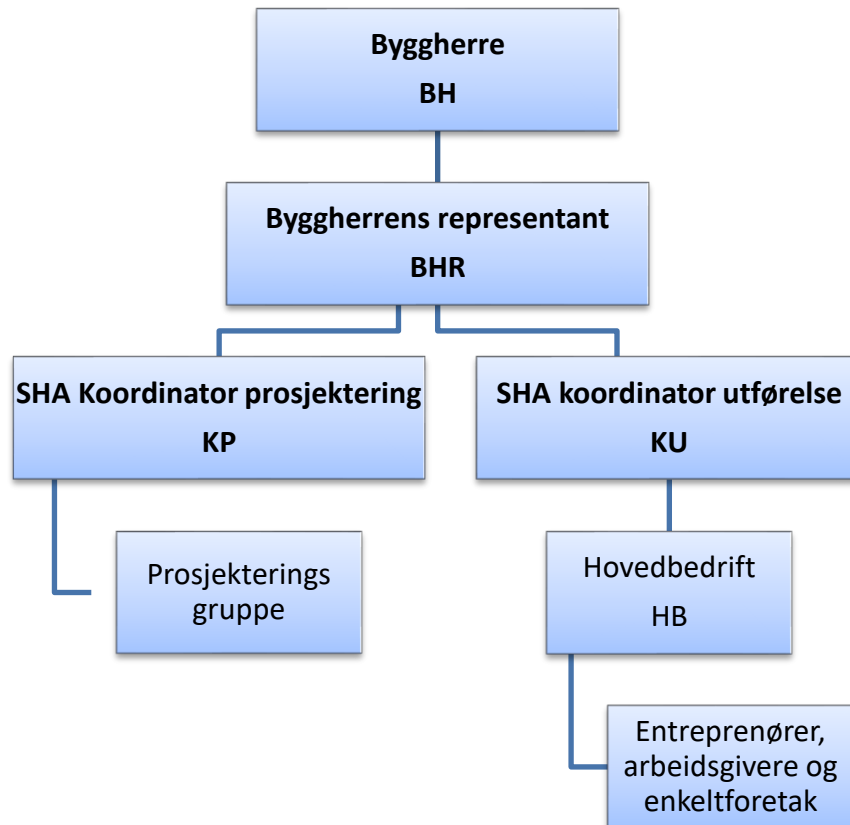

1.2 Roller

For denne "entrepriseformen" gjelder følgende

Rolle	Firma	Kontaktperson
Byggherre - BH		
Byggherre representant - BHR		
Koordinator prosjektering - KP		
Koordinator utførelse - KU		
Hovedbedrift - HB		



2 Fremdrift

2.1 Fremdriftsplan

Fremdriftsplaner skal synliggjøre oppstart av nye aktiviteter slik at prosjektet kan benytte fremdriftsplan til risikostyring og samordning av arbeidsoppgaver

Følgende fremdrift gjelder for dette prosjektet:

Oppstart prosjektering:

Byggestart:

Ferdigstillelse:

For øvrig ihht detaljert fremdriftsplan utarbeidet av entreprenør

Det skal settes av tilstrekkelig tid til å utføre prosjektet på en trygg og sikker måte, kritiske arbeidsoperasjoner skal samordnes av samordningsbedrift

KU skal være deltakende i fremdriftsplanlegging via fremdriftsmøter, særmøter og evt andre fora det vil foregå fremdriftsplanlegging.

Kritiske avvik meldes KU/BH umiddelbart

3 Spesifikke tiltak

3.1 Risikoanalyse

Vedlagt risikoanalyse for forprosjekt fra KP. Denne skal følge prosjektet og bygges videre på av KU og de utførende. Kontrakt stiller spesifikke krav som følges opp ift SHA arbeid på byggeplass.

Entreprenøren (Samordningsbedrift) skal før oppstart utførelse gjennomføre en risikovurdering av prosjektet sammen med sine rådgivere og UE'er. Analysen skal bygge på den analysen som er gjennomført av byggherren.

Entreprenøren skal gjennom risikovurderingen og sitt SHA arbeid avdekke behov og utarbeide sikker jobb analyser (SJA) for de arbeidsoperasjoner han finner nødvendig for at arbeidene skal gjennomføres på en til enhver tid sikker måte.

4 Avviksbehandling

4.1 Rutine for avviksbehandling

- KU/BH benytter eget system - kontraktspartnere forpliktes å svare ut i dette
 - Avvik fra SHA-planen skal rapporteres KU på avvikssystem godkjent av BH/KU.
 - Byggherren, de utførende og andre skal melde avvik.
 - KU skal påse at alle avvik blir behandlet og lukket av Samordningsbedrift.
 - Byggherrens PL har beslutningsmyndighet til å lukke avvikene.
- Alvorlige avvik, avvik med stort potensiale, person- og materiellskade, potensiale for person- og materiellskade mfl skal meldes umiddelbart til KU