

u.ely br. 2?  
l.ely. br. 4

HÅDSEL KOMMUNE  
Bygningrådet  
**GODKJENT**  
I sak nr. 169/92  
Dato 21/10-92

REV.	VEDRØRENDE	DATO
SØNDRE BARNEHAGE A/S PLAN 1. ETG. DEL 2 VENTILASJONSANLEGG		
TEGN.	DATE	07.07.92
KF.R.	MALESTOKK	1:50
TEGN.NR.	REV.	9 2 1 0 - 1 7
<b>INGENIØR THORLEIF BORDEVICH</b> RÅDGIVENDE ING. I VVS-TEKNIKK		

REV. DATO KORREKSJON  
**SØNDRE BARNEHAGE A/S**

PLAN 1. ETG DEL 2 MÅL : 1:50  
DATE : 29.06.92

**1A ARKITEKTKONTOR A/S**  
TJELDBERGET 4 081 8050  
POSTBOKS 1783 8010 BODIN FAX 8055  
TEGN. NR. :  
092 021. 102



PLAN



HIMLINGS  
PLAN

VENTILBETEGNELSER:  
 V1 = Space - 1 - 100  
 V2 = Space - 1 - 125  
 V3 = Space - 1 - 160  
 V4 = Multidiff V - 100  
 V5 = Multidiff V - 160  
 V6 = Multidiff D - 160  
 V7 = Opus - 1 - 200  
 V8 = Opus - 1 - 125  
 V9 = Opus - 3 - 100  
 V10 = Opus - 3 - 160  
 V11 = Opus - 3 - 200

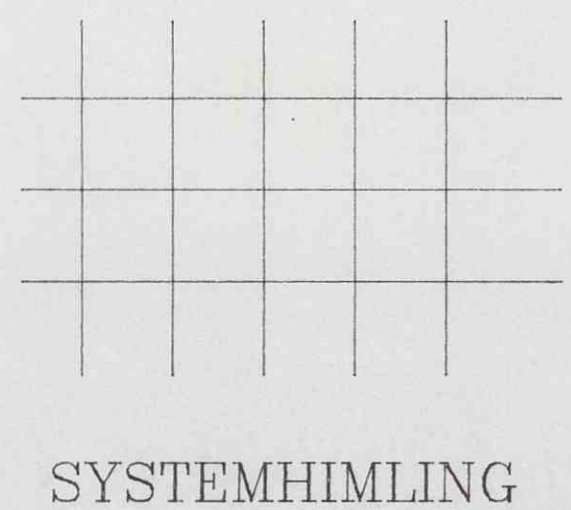

SYSTEMHIMLING

HÅDSEL KOMMUNE  
Bygningrådet  
**GODKJENT**  
 i sak nr. 169/92  
 Dato 21/10-92

REV.	VEDRØRENDE	DATE
SØNDRE BARNEHAGE A/S PLAN U.ETG. VENTILASJONSANLEGG		
TEGN.	DATE	07.07.92
KF.R.	MALESTOKK	1:50
TEGN.NR.	REV.	
9 210 - 18		
INGENIØR THORLEIF BORDEVICH RÅDGIVENDE ING. I VVS-TEKNIKK		

REV.	DATE	KORREKSJON
SØNDRE BARNEHAGE A/S		
PLAN U.ETG		
MÅL	1:50	
DATE	29.06.92	
TEGN. NR.	103	
IA ARKITEKTKONTOR A/S TJELBERGET 4 POSTBOKS 1783 8010 BJØRN		
081 80150 FAX 80155		
092 021. 103		

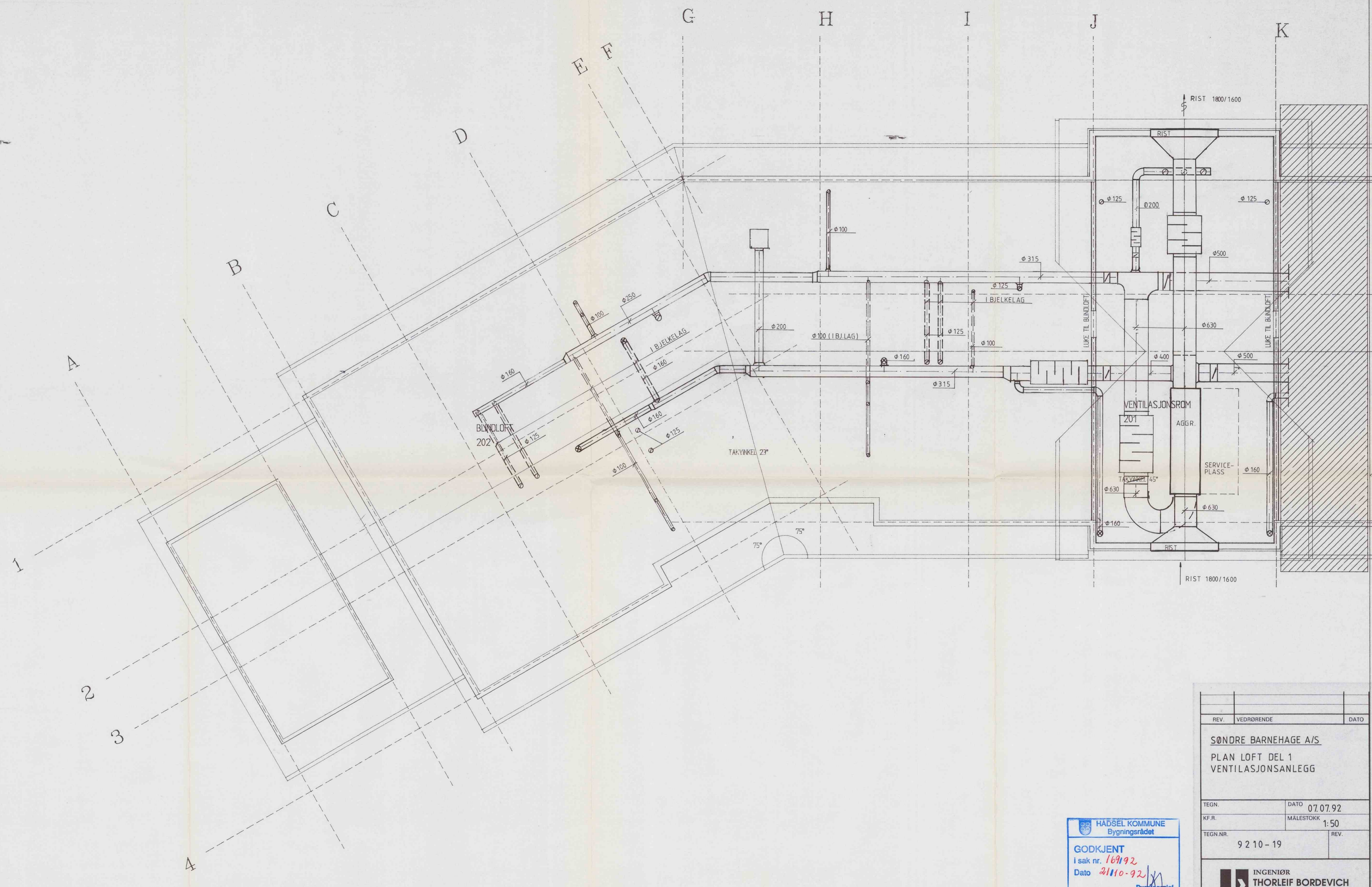

HÅDSEL KOMMUNE  
Bygningsrådet

GODKJENT  
I sak nr. 169/92  
Dato 21.10.92

REV.	VEDRØRENDE	DATE
SØNDRE BARNEHAGE A/S		
PLAN LOFT DEL 1		
VENTILASJONSANLEGG		
TEGN.	DATE	07.07.92
KF.R.	MALESTOKK	1:50
TEGN.NR.	REV.	9 2 10 - 19
INGENIØR THORLEIF BORDEVICH RÅDGIVENDE ING. I VVS-TEKNIKK		

REV.    DATE    KORREKSJON

SØNDRE BARNEHAGE A/S -- STOKMARKNES

PLAN LOFT DEL 1

MÅL : 1:50  
DATE : 30.06.92  
TEGN. NR :  
092 021. 104

**IA** ARKITEKTKONTOR A/S  
TJELDBERG 4  
POSTBOKS 7783  
8010 BODIN

081 80150  
FAX 80155

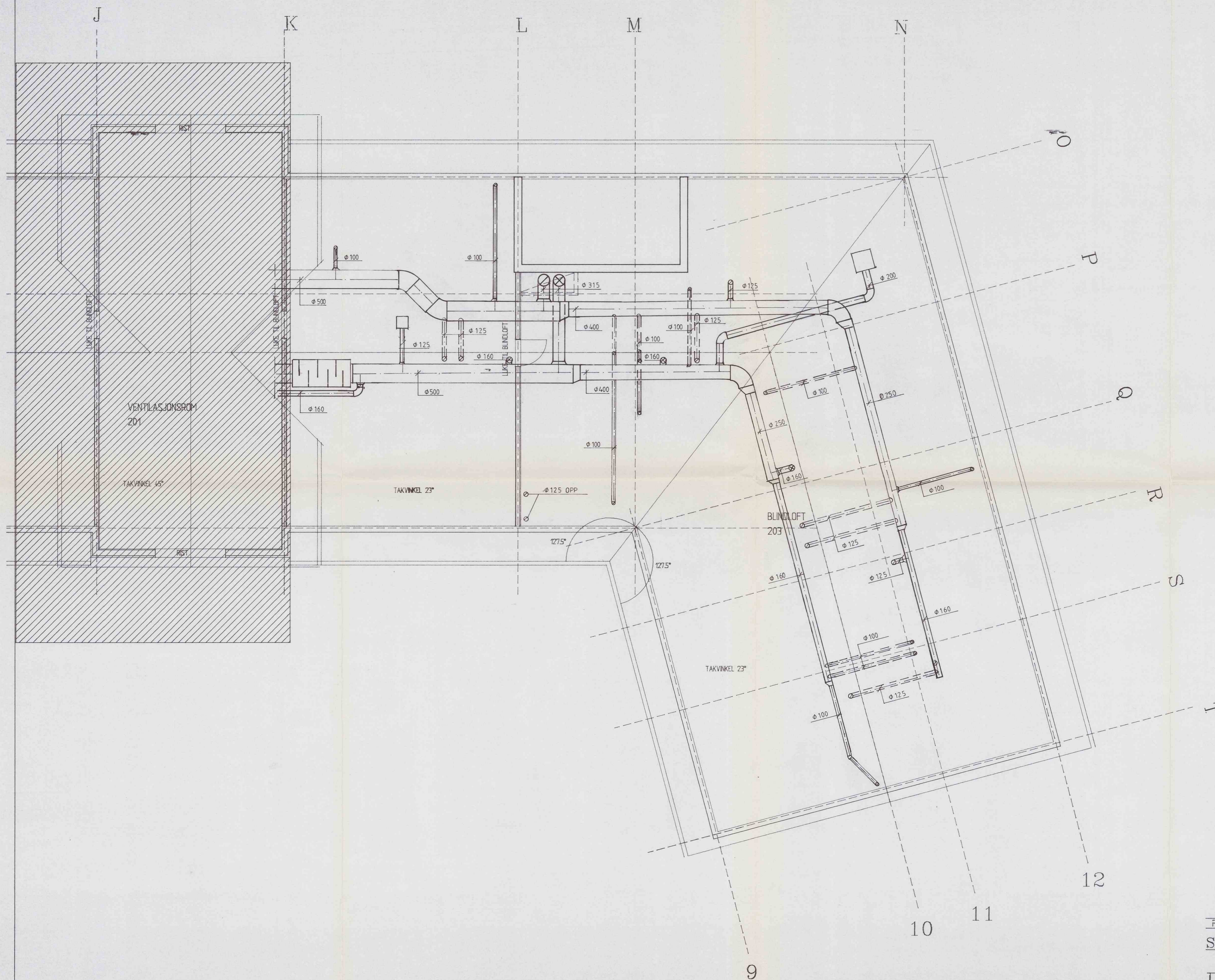

  
**GODKJENT**  
 i sak nr. 16992  
 Dato 21.10.92  

REV.	VEDRØRENDE	DATE
SØNDRE BARNEHAGE A/S		
PLAN LOFT DEL 2		
VENTILASJONSANLEGG		
TEGN.	DATE	07.07.92
KF.R.	MÅLSTOKK	1:50
TEGN.NR.	REV.	9 2 10 - 20
 <b>INGENIØR</b> <b>THORLEIF BORDEVICH</b> RÅDGIVENDE ING. I VVS-TEKNIKK		

REV.    DATE    KORREKSJON  
 SØNDRE BARNEHAGE A/S - STOKMARKNES  
 PLAN LOFT DEL 2  
 MÅL : 1:50  
 DATE : 30.06.92  
 TEGN NR :  
 092 021 105  

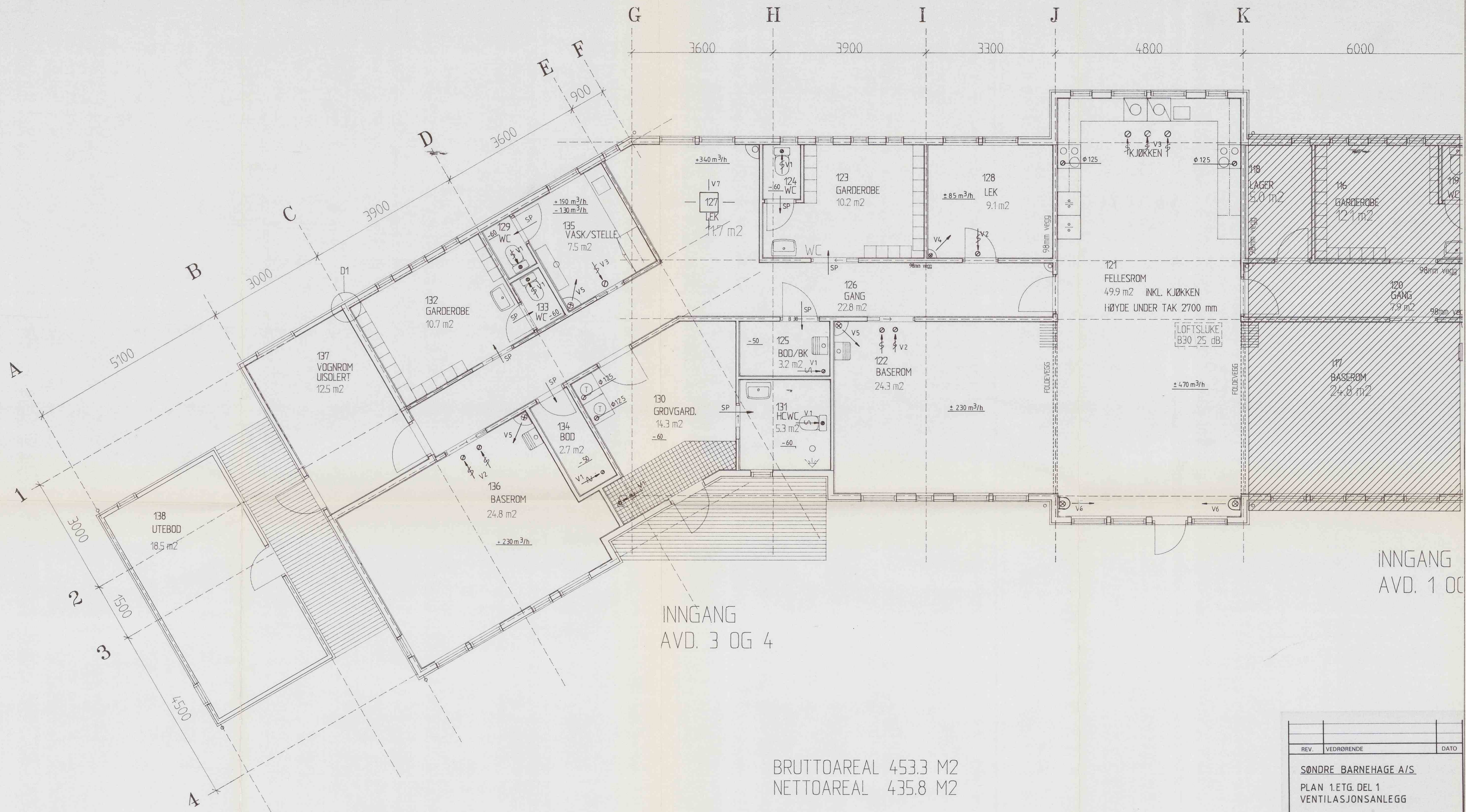
**1A ARKITEKTKONTOR AS**  
 TJEJLBERGET 4    081 80150  
 POSTBOKS 1783    FAX 80155  
 8010 BODIN



INNGANG  
AVD. 3 OG 4

INNGANG  
AVD. 1 OG 2

BRUTTOAREAL 453.3 M2  
NETTOAREAL 435.8 M2

*435.8 m²*

HÅDSEL KOMMUNE  
Bygningsetat

**GODKJENT**  
i sak nr. 169/92  
Dato 21/10-92

REV.	VEDRØRENDE	DATO
SØNDRE BARNEHAGE A/S		
PLAN 1.ETG. DEL 1		
VENTILASJONSANLEGG		
TEGN.	MALESTOKK	DATO 07.07.92
KF.R.	1:50	
TEGN.NR.	REV.	
9 2 1 0 - 1 6		
<b>INGENIØR THORLEIF BORDEVICH</b> RÅDGIVENDE ING. I VVS-TEKNIKK		

REV. DATO KORREKSJON  
SØNDRE BARNEHAGE A/S - STOKMARKNES

PLAN 1.ETG DEL1 MÅL : 1:50  
DATO : 29.06.92

**1A ARKITEKTKONTOR A/S**  
TJELDBERGSET 4  
POSTBOKS 1783  
8010 BODIN

TEGN. NR :  
092 021. 101

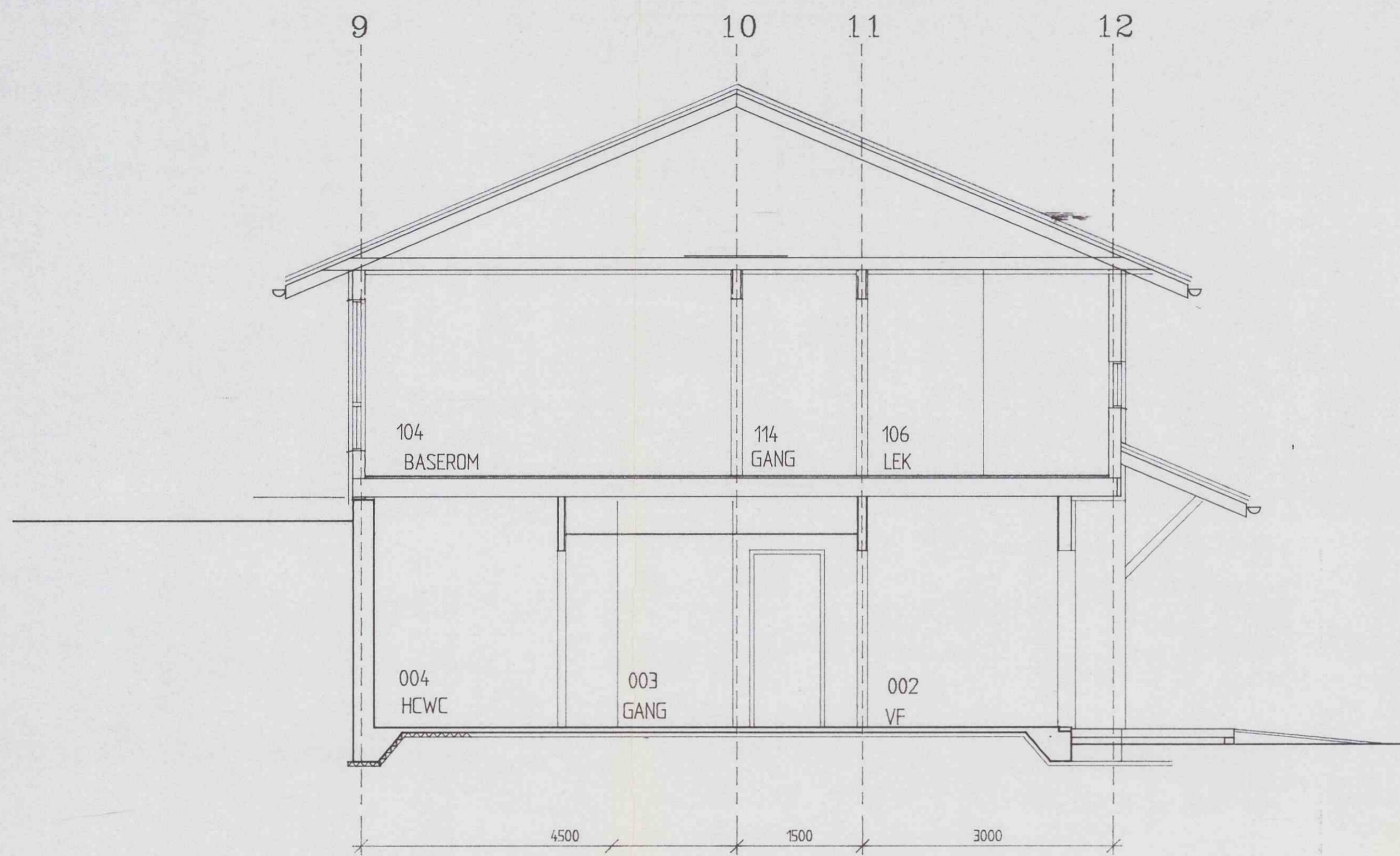

SNITT GJENNOM FLØY MOT ØST

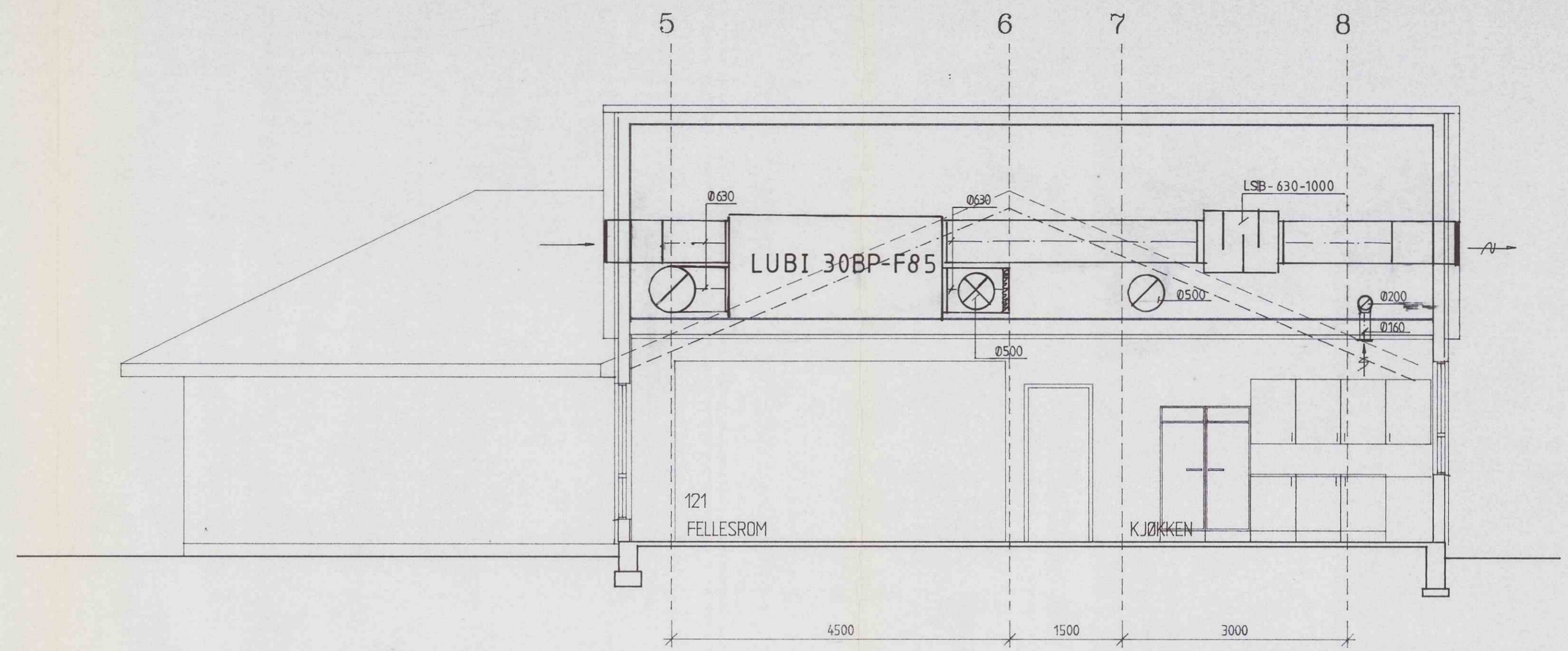

SNITT GJENNOM FELLESROM OG KJØKKEN

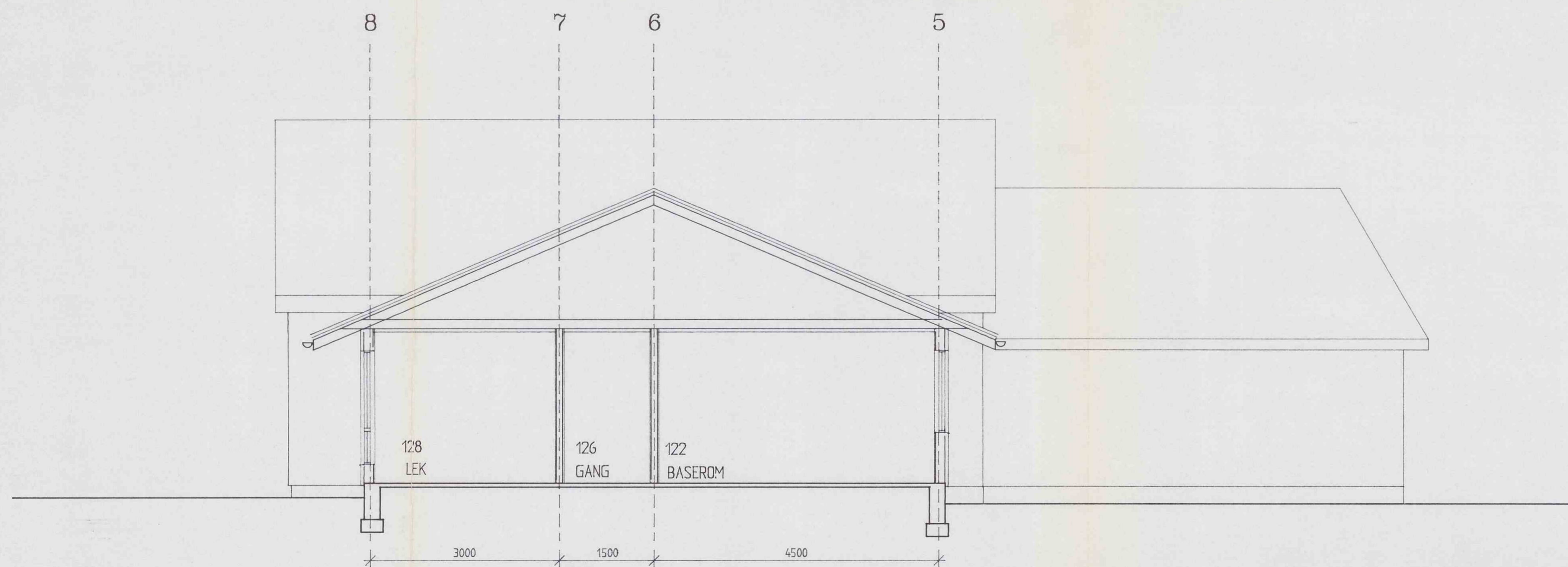

SNITT GJENNOM BASEROM AVD. 3

REV.	VEDRØRENDE	DATE
<b>SØNDRE BARNEHAGE A/S</b>		
<b>ORIENTERENDE SNITT</b>		
TEGN.	DATE	07.07.92
KF.R.	MALESTOKK	1:50
TEGN NR.	REV.	9210-21
<b>INGENIØR THORLEIF BORDEVICH</b> RÅDGIVENDE ING. I VVS-TEKNIKK		

HÅDSEL KOMMUNE  
Bygningsrådet  
**GODKJENT**  
i sak nr. 169/92  
Dato 21/10-92

REV.	DATE	KORREKSJON
<b>SØNDRE BARNEHAGE A/S - STOKMARKNES</b>		
<b>SNITT</b>		
MÅL	: 1:50	
DATE	: 29.06.92	
TEGN NR.	: 092 021. 110	
<b>1A ARKITEKONTOR A.S.</b> TJELBERGET 4 POSTBOKS 1783 8010 BODIN 081 80150 FAX 80155		