

DET MÅ VÆRE MULIG
Å RØMME I BEGGE
RETNINGER

400

FORUTSETNINGER:

- Ledesystem iht.NS 3926 og NS 1838
 - Automatisk slokkeanlegg iht. NS-EN 12845
 - Brannalarmanlegg kategori: 2 iht. NS 3960
 - Brannslanger supplert med håndslukkere
 - Sjakter tettes i dekket
- Branntekniske tegninger må ses i sammenheng med brannteknisk konsept.

TEGNFORKLARING

- - - - - Branncelle EI60
- EI30S Dør/vindu med brannklasse
- Rømningsretning
- Rømningsstrasé
- Rømningsvei
- Mangel-merkna

Nytt underlag fra ARK. BC flyttet til bakkant av forkontor samt BC på lager.				AE	10.06.20	KF	B
Oppdatert med nytt ARK underlag				AE	06.05.20	KF	A
REVISJON BESKRIVELSE:				TEGN:	DATE:	KONTR:	REV:
BYGG:				AE	10.03.20	KONTR:	DATE:
FJELLTUN SKOLE				PROSJ. NR.:	207532	MÅLESTOKK:	1:150
Brannprosjekteringstegning				TEGN. NR.:	207532-F01	FORMAT:	A1
1.Etasje				REV.:			B
FIRESAFE / FIRESAFE CONSULTING <small>Korshveien 105A, 5088 BERGEN TEL: 55 19 55 30 / 09110 firasafe@firesafe.no www.firasafe.no</small>							

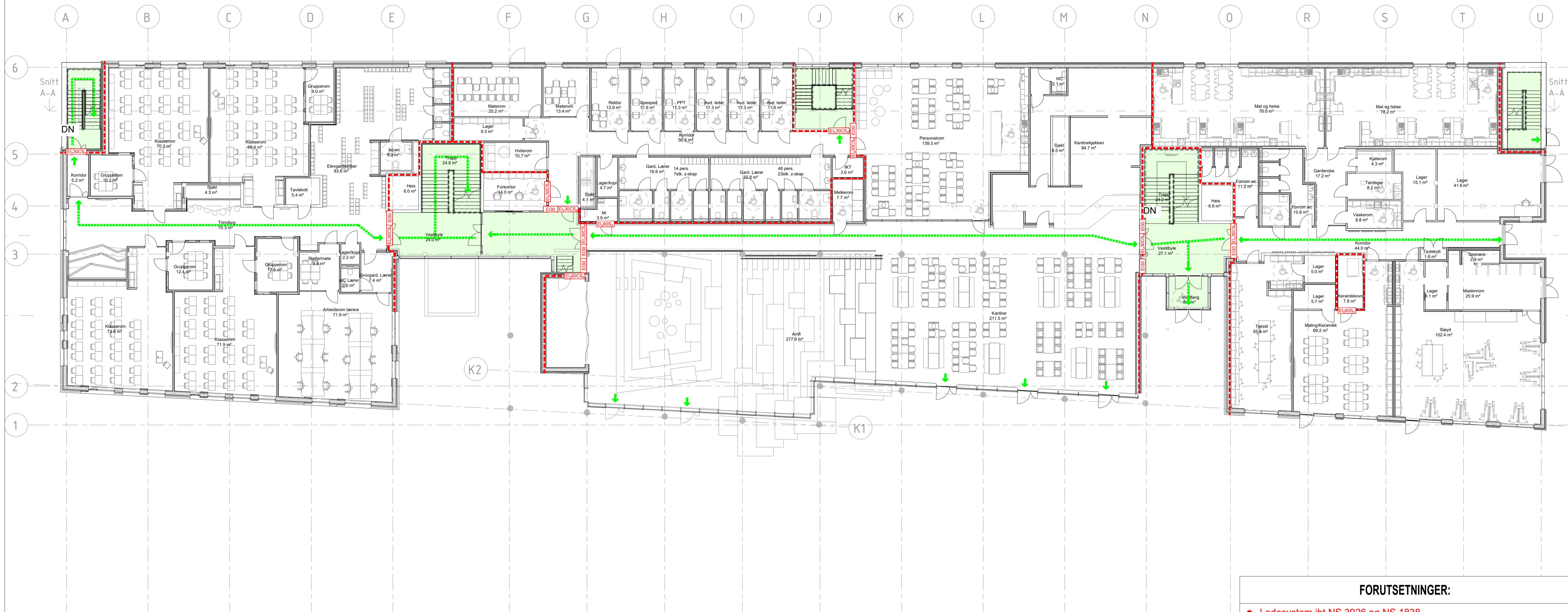

FORUTSETNINGER:

- Ledesystem iht.NS 3926 og NS 1838
 - Automatisk slokkeanlegg iht. NS-EN 12845
 - Brannalarmanlegg kategori: 2 iht. NS 3960
 - Brannslanger supplert med håndslukkere
 - Sjakter tettes i dekket
- Branntekniske tegninger må ses i sammenheng med brannteknisk konsept.

TEGNFORKLARING

- Branncelle EI60
- EI30S Dør/vindu med brannklasse
- ➔ Rømningsretning
- Rømningsstrasé
- Rømningsvei
- Mangel-merknad

Oppdatert med nytt ARK underlag	AE	10.06.20	KF	B
Oppdatert med nytt ARK underlag	AE	06.05.20	KF	A
REVISJON BESKRIVELSE:	TEGN:	DATE:	KONTR:	REV:
BYGG:	TEGN:	DATE:	KONTR:	DATE:
FJELLTUN SKOLE		PROSJ. NR.:	MÅLESTOKK:	
Brannprosjekteringstegning		207532	1:150	
2.Etasje		FORMAT:	A1	
FIRESAFE / FIRESAFE CONSULTING		TEGN. NR.:	REV.:	
Kardemveien 105A, 5088 BERGEN Tlf: 55 19 55 30 / 09110 firesafe@firesafe.no www.firesafe.no		207532-F02	B	

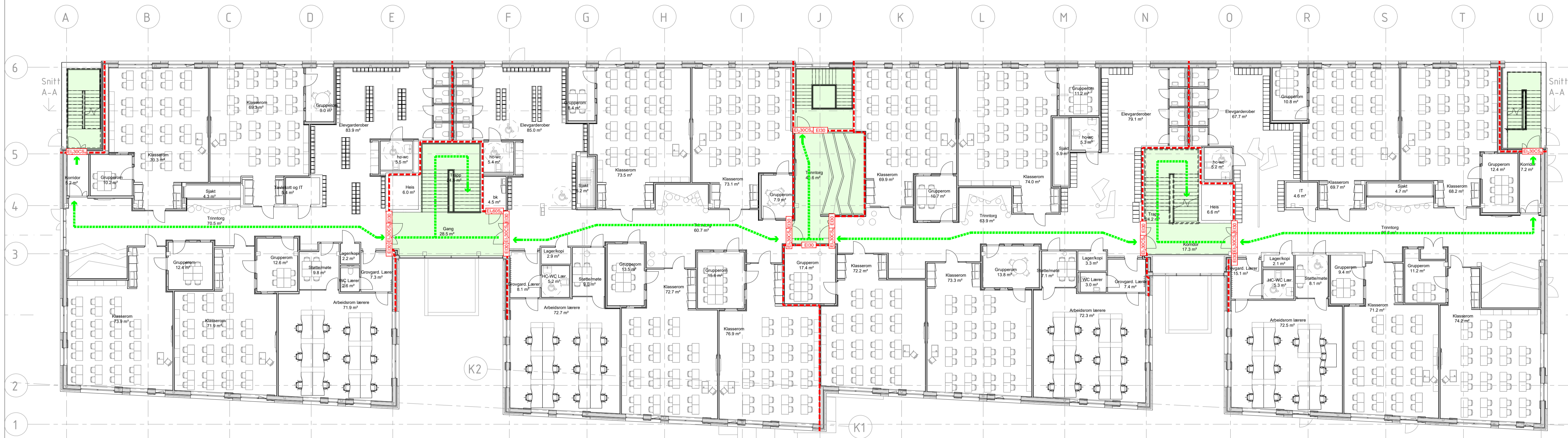

FORUTSETNINGER:

- Ledesystem iht.NS 3926 og NS 1838
 - Automatisk slokkeanlegg iht. NS-EN 12845
 - Brannalarmanlegg kategori: 2 iht. NS 3960
 - Brannslanger supplert med håndslukkere
 - Sjakter tettes i dekket
- Branntekniske tegninger må ses i sammenheng med brannteknisk konsept.

TEGNFORKLARING

- Branncelle EI60
- EI30S Dør/vindu med brannklasse
- ➔ Rømningsetning
- Rømningstrasé
- Rømningsvei
- Mangel-merknad

Oppdatert med nytt ARK underlag	AE	10.06.20	KF	B
Oppdatert med nytt ARK underlag	AE	06.05.20	KF	A
REVISJON BESKRIVELSE:	TEGN:	DATE:	KONTR:	REV:
BYGG:	AE	10.03.20	KONTR:	DATE:
FJELLTUN SKOLE		PROSJ. NR:	MÅLESTOKK:	
Brannprosjekteringstegning		207532	1:150	
3.Etasje		FORMAT:	A1	
FIRESAFE / FIRESAFE CONSULTING <small>Karolmeien 105A, 5088 BERGEN Tlf: 55 19 55 30 / 09110 firmapost@firesafe.no www.firesafe.no</small>		TEGN. NR:	REV.:	
		207532-F03	B	

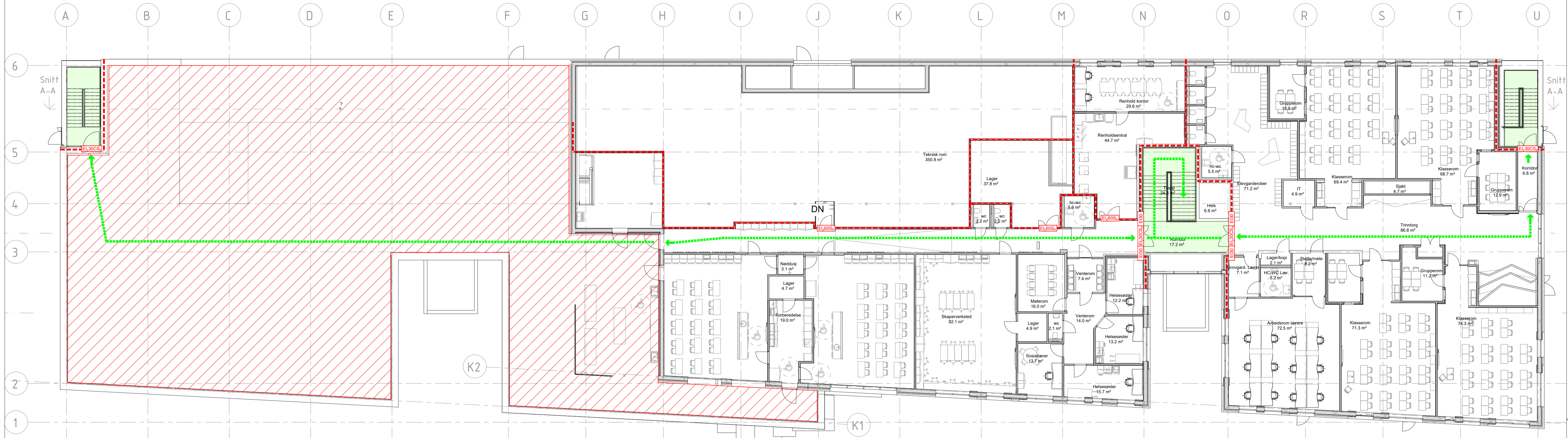

FORUTSETNINGER:

- Ledesystem iht.NS 3926 og NS 1838
 - Automatisk slokkeanlegg iht. NS-EN 12845
 - Brannalarmanlegg kategori: 2 iht. NS 3960
 - Brannslanger supplert med håndslukkere
 - Sjakter tettes i dekket
- Branntekniske tegninger må ses i sammenheng med brannteknisk konsept.

TEGNFORKLARING

- - - - - Branncelle EI60
- EI30S Dør/vindu med brannklasse
- ➔ Rømningsretning
- ⋯ Rømningsstrasé
- Rømningsvei
- ▨ EI60 Dekke

Oppdatert med nytt ARK underlag	AE	10.06.20	KF	B
Oppdatert med nytt ARK underlag	AE	06.05.20	KF	A
REVISJON BESKRIVELSE:	TEGN:	DATO:	KONTR:	REV:
BYGG:	AE	10.03.20	KONTR:	DATO:
FJELLTUN SKOLE		PROSJ. NR.:	MÅLESTOKK:	
Brannprosjekteringstegning		207532	1:150	
4.Etasje		TEGN NR.:	REVISJON:	
FIRESAFE / FIRESAFE CONSULTING		207532-F04	B	

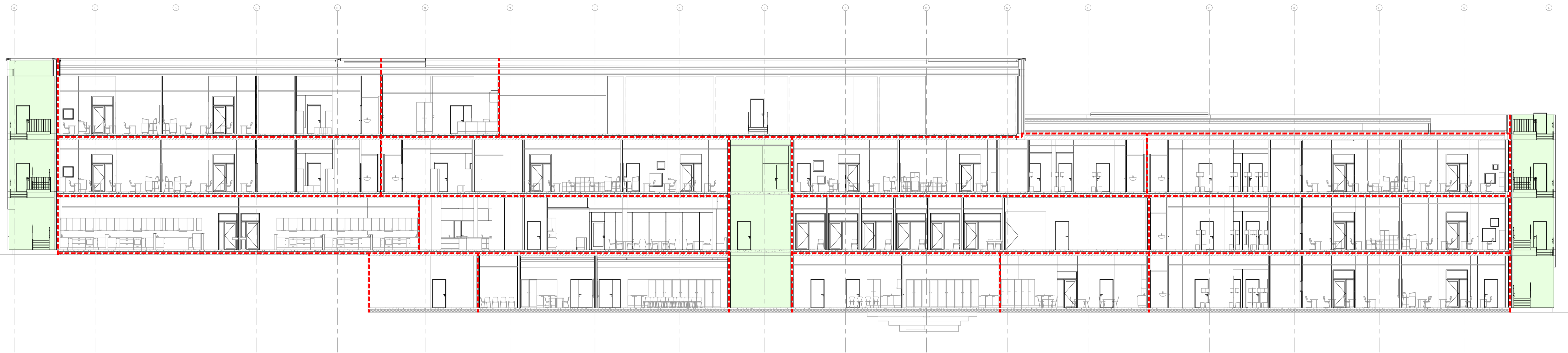

Snittet tar for seg krav til brannskillende konstruksjoner, krav til bæring fremkommer av prosjekteringsrapport.

FORUTSETNINGER:

- Ledesystem iht.NS 3926 og NS 1838
- Automatisk slokkeanlegg iht. NS-EN 12845
- Brannalarmanlegg kategori: 2 iht. NS 3960
- Brannslanger supplert med håndslukkere
- Sjakter tettes i dekket

Branntekniske tegninger må ses i sammenheng med brannteknisk konsept.

TEGNFORKLARING

- Branncelle EI60
- Rømningsvei

REVISJON BESKRIVELSE:

BYGG:	TEGN:	DATE:	KONTR.:	REV.:
	AE	06.05.20	kf	07.05.20
FJELLTUN SKOLE Brannprosjekteringstegning Snitt A-A	PROSJ. NR.:	MÅLESTOKK:		
	207532	1:150		
	TEGN. NR.:	FORMAT:		
	207532-FSnA	A1		

FIRESAFE / FIRESAFE CONSULTING
 Kvarsteinen 105A, 5018 BERGEN
 TEL: 55 19 55 30 / 09110
 firaspost@firesafe.no
 www.firesafe.no