

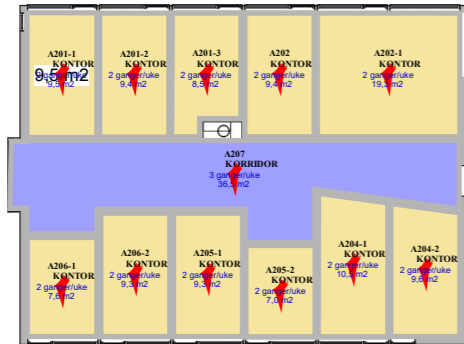

1. Etasje

BYGG A (nord)

Uke 45



2. Etasje

Brutto bygg A
165,8 m²
Brutto Korridor AB
16,2 m²
Brutto Bygg B
246,4 m²
Brutto Korridor BC
30,7 m²
Brutto Bygg C
165,8 m²

BYGG B (midten)

Uke 40

Brutto bygg A
165,8 m²
Brutto Korridor AB
25,8 m²
Brutto Bygg B
249,7 m²
Brutto Korridor BC
30,7 m²
Brutto Bygg C
165,8 m²

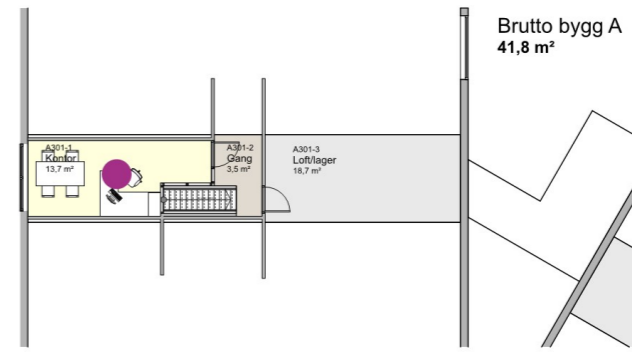

Loft

Brutto bygg A
41,8 m²

BYGG C (sør)

Uke 38

Prosjekt: Kontorbygg - Gimleveien 12	
Tiltakshaver: Gimleveien 12 Eiendom AS Postboks 75 8301 Svolvær	
Prosjekterende: Stormo Eiendom as Kahytveien 10 9014 Tromsø	Tlf. 92 86 16 23
© Alle rettigheter tilhører utførende for prosjekteringen, kopiering eller bruk av disse tegningene er forbudt uten skriftlig samtykke	
Tegning: Møbleringsplan	Fase: Fasadeendring
	Målestokk: 1:200
	Korrigert dato: 10.08.2020

Frekvens Daglig Renhold

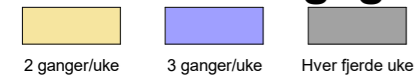

Plan 02- Gimlevegen 12	
Gimlevegen 12	
Gimlevegen 12	

TEGN.NR. (000) 000
MÅL 1:250
DATO 14.09.2020
SIGN NN