

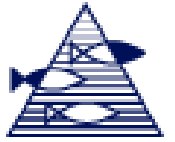

# Havforskningsinstituttet – Rederiavdelingen



Fartøy:

Dr. Fridtjof Nansen

## VERKSTEDSJOBBER/ DOKKING

Jobb : 09

Dato utført :

Sign :

Konto nr :

Lokalitet/plassering : Maskin rom

Komponent: Vannrør for destillert vann

JOBB INFORMASJON/ DETALJER	INKLUDERT I ARBEID
<p>Installere nye rørledninger for destillert vann fra omvendt osmose og ferskvanns generator til FW-lagertanker. 5 stk.</p> <p>DN20 Geberit rør i rustfritt stål med mapressstilkobling. Total lengde på rør som skal installeres: 60 meter.</p> <p>4 stk skott gjennomføringer er nødvendig.</p> <p>6 stk rustfritt stål kuleventiler som skal installeres, DN20.</p> <p>Legging av rør må tilpasses på stedet.</p> <p>Rør, ventiler i rustfritt stål og mapressbeslag leveres av verksted</p> <p>Tegning vedlagt, nye rør som skal installeres er uthevet i revisjon sky.</p>  FW filling lines.pdf	<input type="checkbox"/> Gassfri sertifikat
	<input type="checkbox"/> Ekstra belysning
	<input type="checkbox"/> Ventilasjon
	<input type="checkbox"/> Tilkomst
	<input type="checkbox"/> Rengjøring før
	<input checked="" type="checkbox"/> Rengjøring etter
	<input type="checkbox"/> Stillas
	<input type="checkbox"/> Krane
	<input type="checkbox"/> Transport til verksted
	<input type="checkbox"/> Transport ombord
	<input type="checkbox"/> Sandblåsing
	<input type="checkbox"/> Priming/Grunning
	<input type="checkbox"/> Maling
	<input type="checkbox"/> Trykk/Vacuum testing
	<input type="checkbox"/> X-ray
	<input type="checkbox"/> Ultrasonic testing
	<input type="checkbox"/> Brannvakt/Sikkerhetsvakt
	<input type="checkbox"/> Isolasjonstest/Megging
	<input type="checkbox"/> Rette opp tegninger
	<input type="checkbox"/>
	<b>ARBEIDET SKAL KONTROLL. AV:</b>
	<input checked="" type="checkbox"/> Klasse (DnV)
<input type="checkbox"/> Teknisk inspektør	
<input checked="" type="checkbox"/> Kaptein/Maskinsjef	
<input type="checkbox"/> Utstyrs leverandør	
<input type="checkbox"/>	
<b>MATERIAL:</b>	
<input checked="" type="checkbox"/> Verksteds levering	
<input type="checkbox"/> Rederi levering	
<input type="checkbox"/>	
<b>VEDLEGG:</b>	
<input type="checkbox"/> Foto	
<input type="checkbox"/> Tegning	
<input type="checkbox"/> Skisse	
<input type="checkbox"/> Eksempel/Prøve	



# Havforskningsinstituttet – Rederiavdelingen

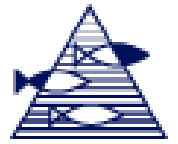

## Fartøy:

Filling line to tank 810C

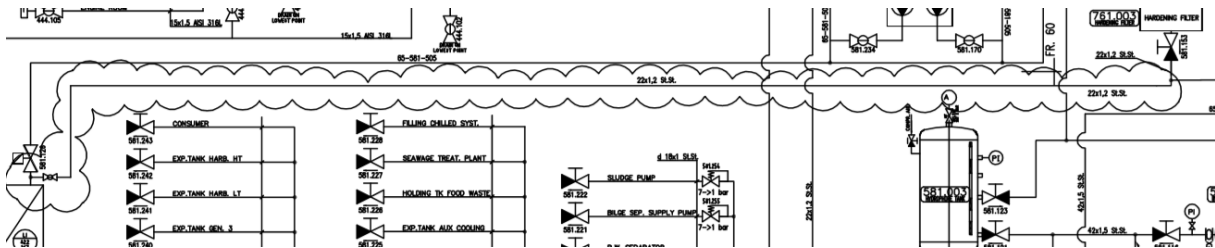

Filling line to: 310P, 310S, 300P and 300S:

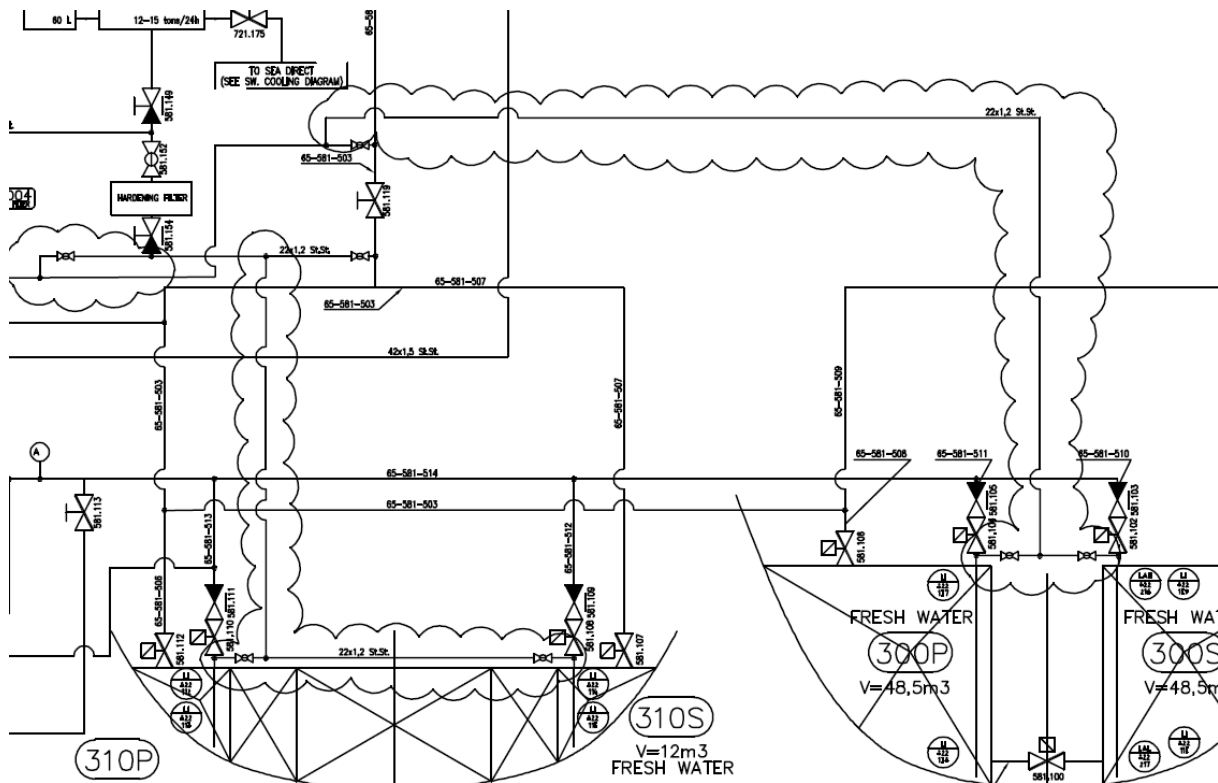

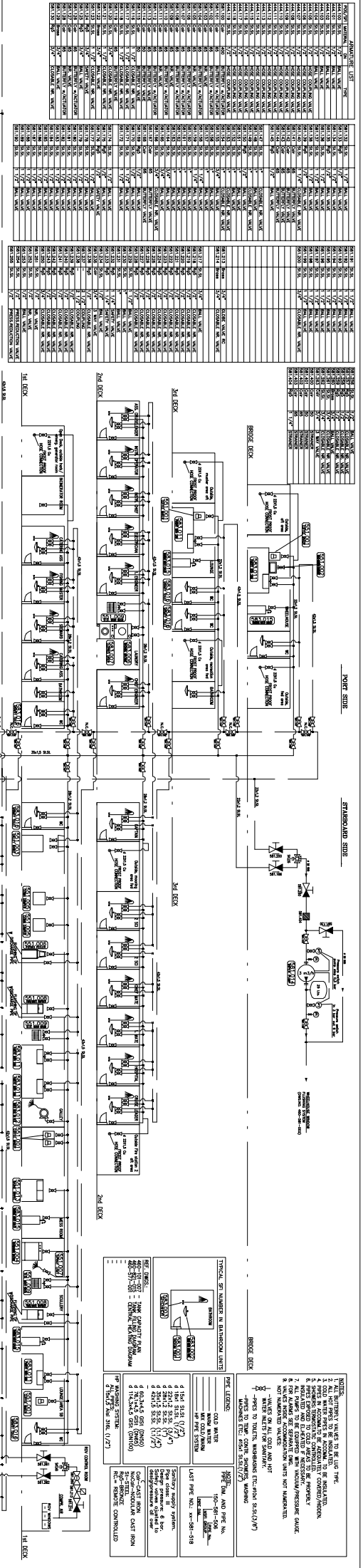

EQUIPMENT LIST	
NO.	DESCRIPTION
1	...
2	...
3	...
4	...
5	...
6	...
7	...
8	...
9	...
10	...
11	...
12	...
13	...
14	...
15	...
16	...
17	...
18	...
19	...
20	...
21	...
22	...
23	...
24	...
25	...
26	...
27	...
28	...
29	...
30	...
31	...
32	...
33	...
34	...
35	...
36	...
37	...
38	...
39	...
40	...
41	...
42	...
43	...
44	...
45	...
46	...
47	...
48	...
49	...
50	...
51	...
52	...
53	...
54	...
55	...
56	...
57	...
58	...
59	...
60	...
61	...
62	...
63	...
64	...
65	...
66	...
67	...
68	...
69	...
70	...
71	...
72	...
73	...
74	...
75	...
76	...
77	...
78	...
79	...
80	...
81	...
82	...
83	...
84	...
85	...
86	...
87	...
88	...
89	...
90	...
91	...
92	...
93	...
94	...
95	...
96	...
97	...
98	...
99	...
100	...

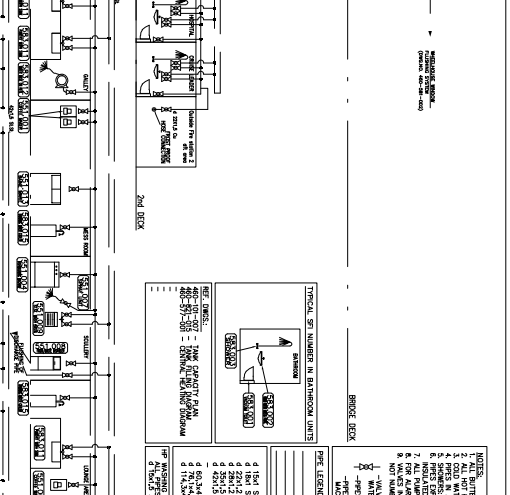
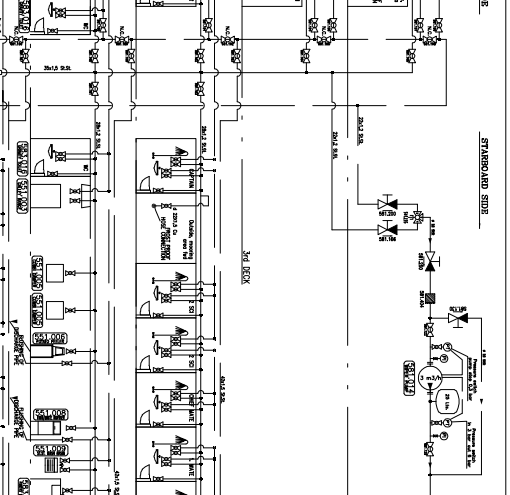
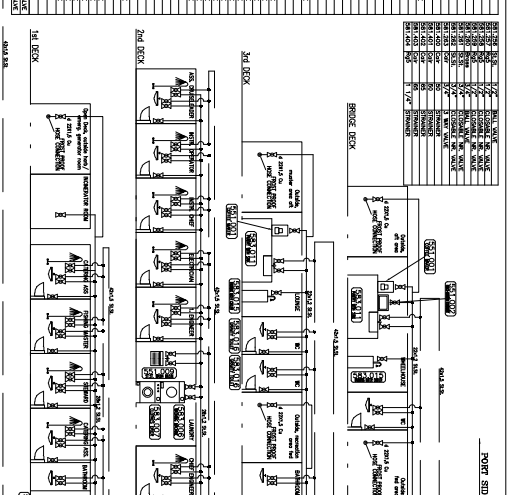

COMPONENT LIST	
ST-NO	DESCRIPTION
1	...
2	...
3	...
4	...
5	...
6	...
7	...
8	...
9	...
10	...
11	...
12	...
13	...
14	...
15	...
16	...
17	...
18	...
19	...
20	...
21	...
22	...
23	...
24	...
25	...
26	...
27	...
28	...
29	...
30	...
31	...
32	...
33	...
34	...
35	...
36	...
37	...
38	...
39	...
40	...
41	...
42	...
43	...
44	...
45	...
46	...
47	...
48	...
49	...
50	...
51	...
52	...
53	...
54	...
55	...
56	...
57	...
58	...
59	...
60	...
61	...
62	...
63	...
64	...
65	...
66	...
67	...
68	...
69	...
70	...
71	...
72	...
73	...
74	...
75	...
76	...
77	...
78	...
79	...
80	...
81	...
82	...
83	...
84	...
85	...
86	...
87	...
88	...
89	...
90	...
91	...
92	...
93	...
94	...
95	...
96	...
97	...
98	...
99	...
100	...

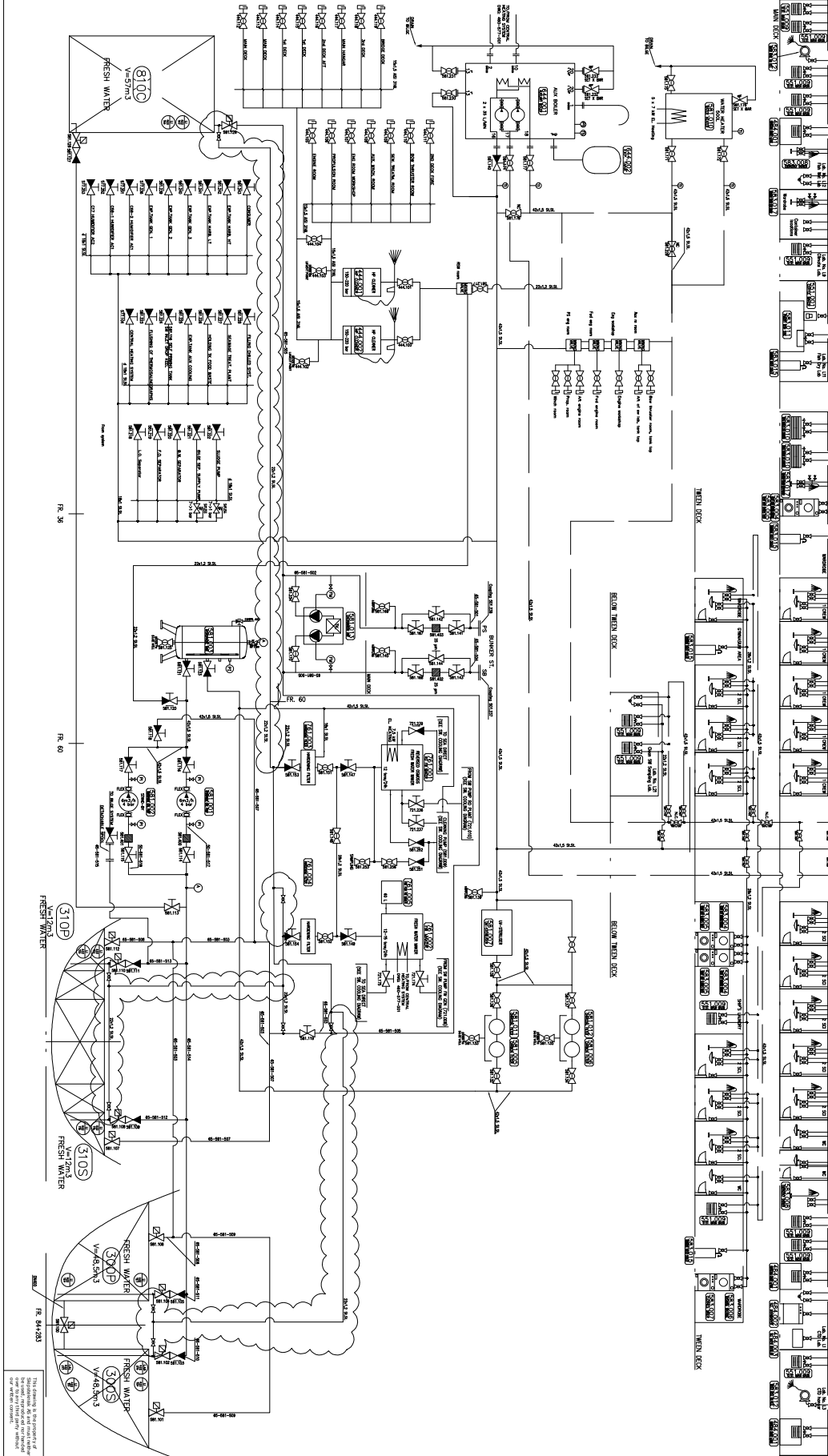

COMPONENT LIST	
ST-NO	DESCRIPTION
1	...
2	...
3	...
4	...
5	...
6	...
7	...
8	...
9	...
10	...
11	...
12	...
13	...
14	...
15	...
16	...
17	...
18	...
19	...
20	...
21	...
22	...
23	...
24	...
25	...
26	...
27	...
28	...
29	...
30	...
31	...
32	...
33	...
34	...
35	...
36	...
37	...
38	...
39	...
40	...
41	...
42	...
43	...
44	...
45	...
46	...
47	...
48	...
49	...
50	...
51	...
52	...
53	...
54	...
55	...
56	...
57	...
58	...
59	...
60	...
61	...
62	...
63	...
64	...
65	...
66	...
67	...
68	...
69	...
70	...
71	...
72	...
73	...
74	...
75	...
76	...
77	...
78	...
79	...
80	...
81	...
82	...
83	...
84	...
85	...
86	...
87	...
88	...
89	...
90	...
91	...
92	...
93	...
94	...
95	...
96	...
97	...
98	...
99	...
100	...

**ST-369**  
**DR. FRIDTJOF NANSEN**  
**SANITARY SUPPLY DIAGRAM**  
 CLASS: DNV 141, EO, YEE-C, SPS, DNRMS-AUT, N/AUT-AW,  
 COMPLIANT WITH IMO Res. MSC.266(81) Code of Safety  
 for Special Purpose Ships 2008  
 ACCOMMODATION FOR 45 PERSONS - 15 OFFICERS/CREW  
 - 30 SCIENTIST

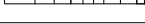

460  
 2013038  
 460-891-001-H