

Gjør deg kjent med rømningsveier, plassering av brannmeldere, brannslanger og håndslukkere.

Bygget er fulldekket med automatisk brannvarslingsanlegg.

BRANNINSTRUKS

1. Få ut alle som befinner seg i brannrommet og eventuelt andre som er truet av røyk og brann.
2. Forsøk å slukke med utstyret som finnes i området.
3. Lukk vinduer og dører.

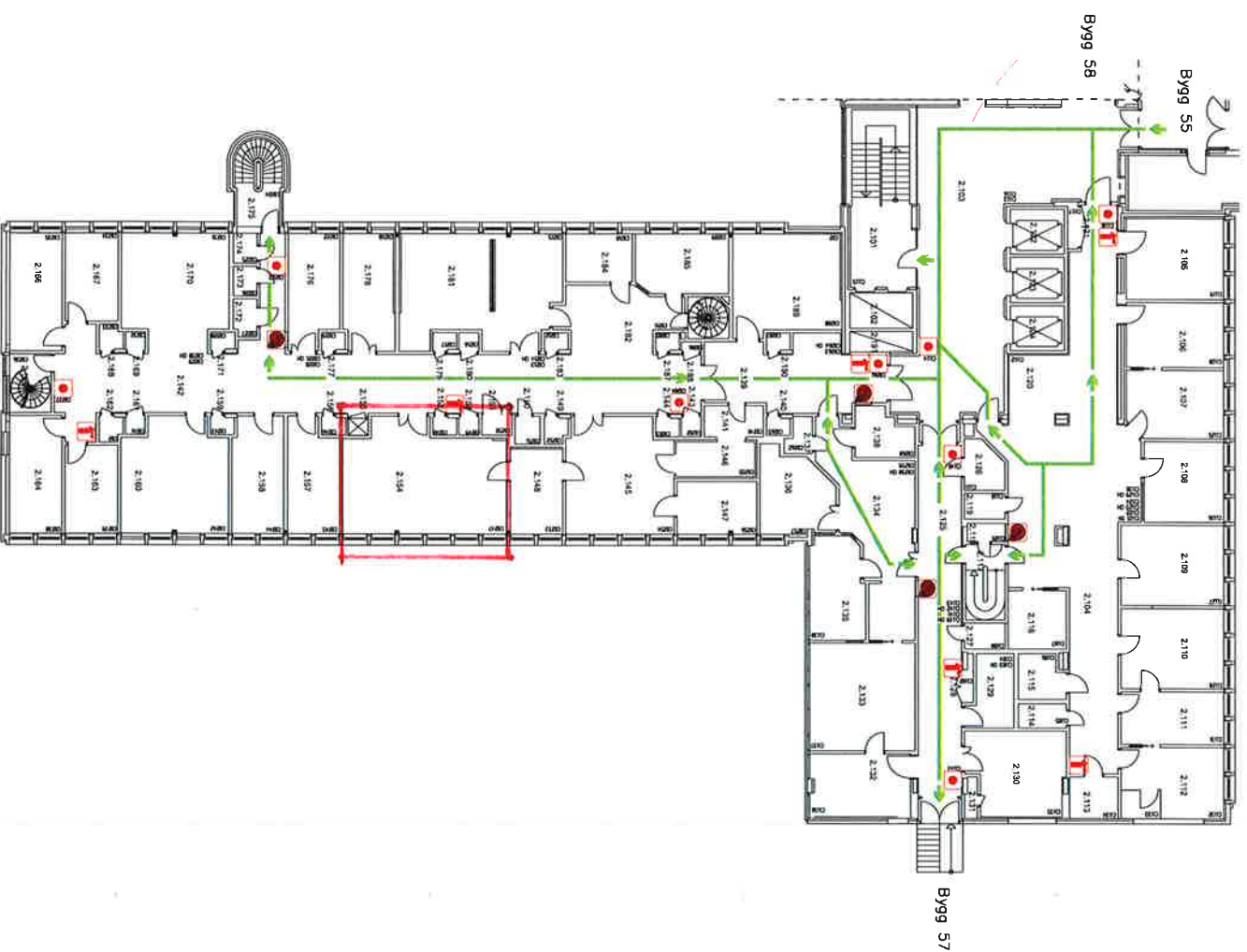

Oppr:			
Dato:	Oppr.nr:	Dok.:	Prosjekt:
04.10.2016	E3		
6166del1/Dokumentasjon/561 - Remningsplan/Bygget_2516_BDUNG			

Rømningsplan

Bygg 56, 2. etasje