

Fasade Øst  
1 : 200

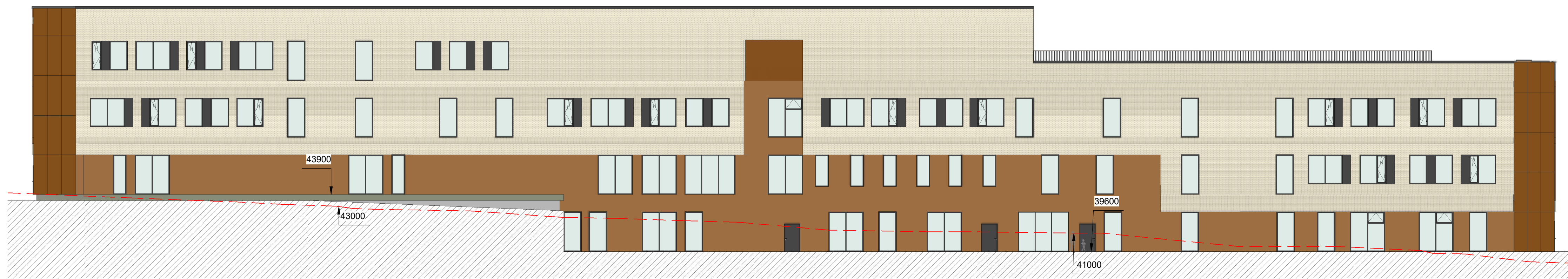

Fasade Vest  
1 : 200

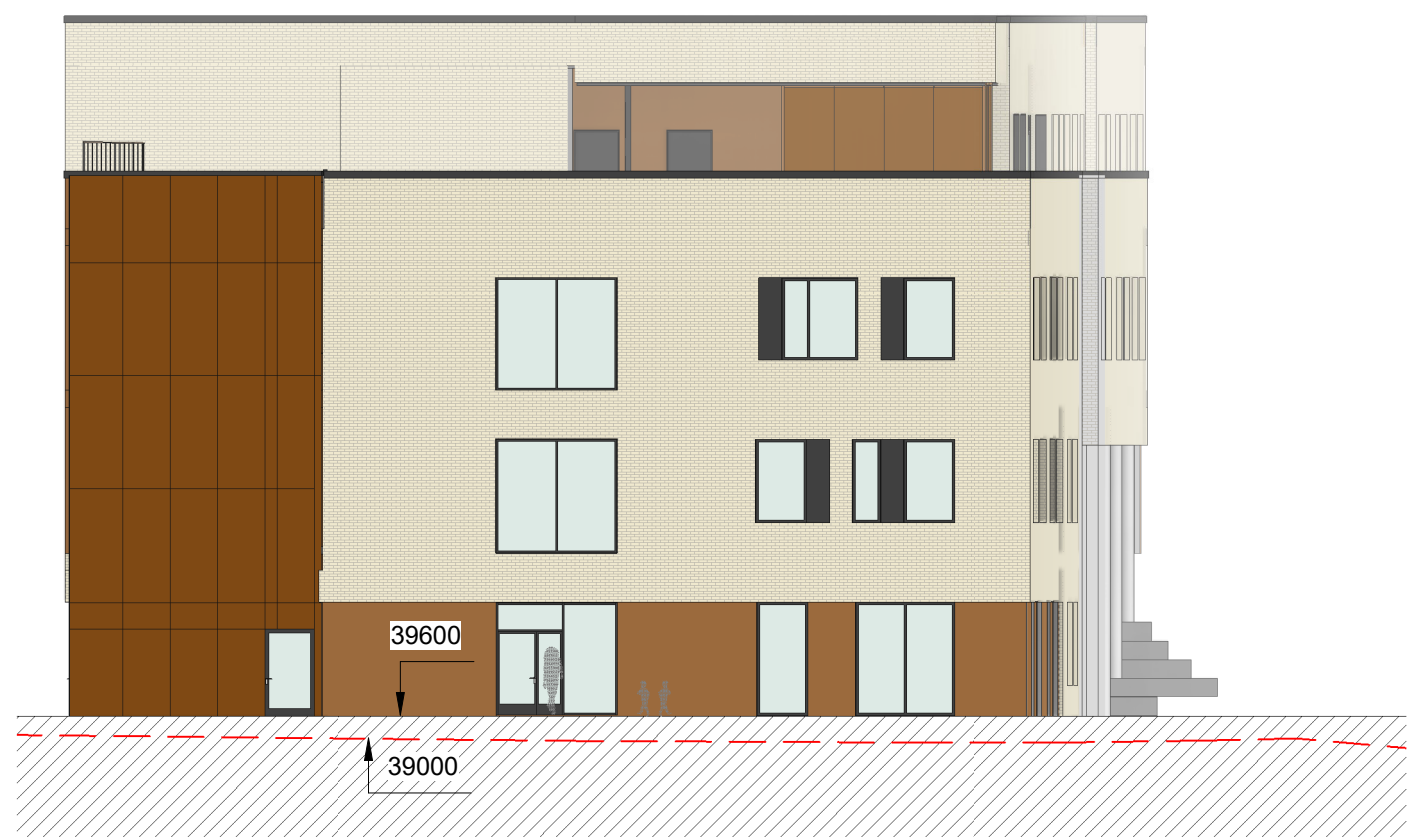

Fasade Sør  
1 : 200

Rød stiple linje er eksisterende terreng

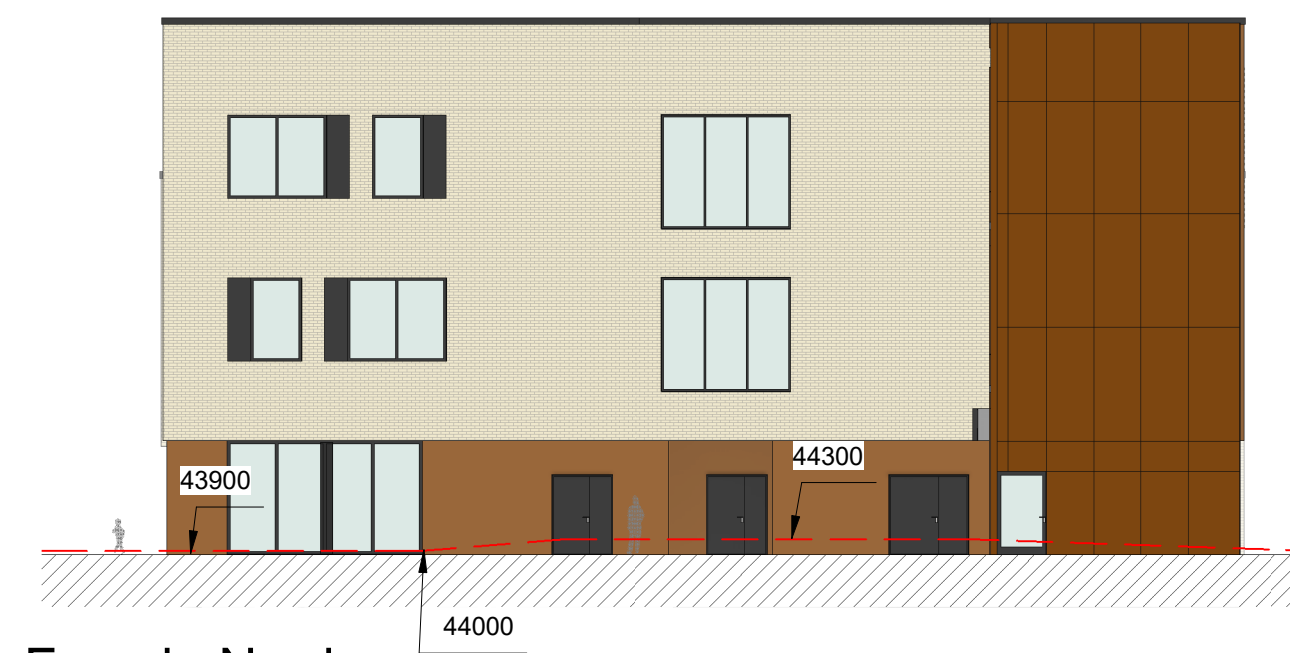

Fasade Nord  
1 : 200

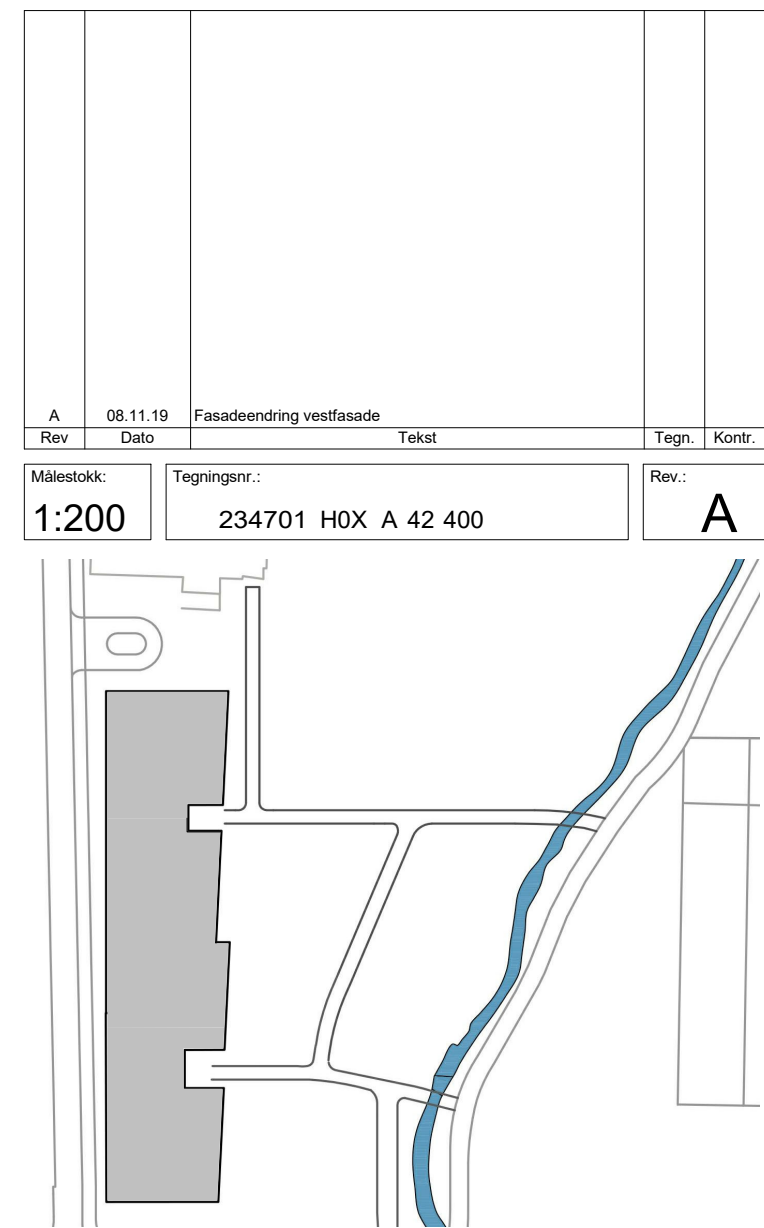

**arki  
partn  
er**  
Jens Zetsteg 38  
TLF: 51 51 06 80  
4008 Stavanger  
www.arkipartner.no

Oppdragsgjver: <b>Strand kommune</b>		Prosjekt: <b>Fjelltn skole</b>		Prosjekt nr.: <b>963</b>	
Tegningsstatus: <b>ANBUD</b>					
Tegningsnavn: <b>Fasader Nord, Øst, Sør og Vest</b>					
Dato: <b>15.07.20</b>	Tegnet av: <b>MS</b>	Kontrollert av: <b>FN/IE</b>	Format: <b>A1</b>	Rev. dato: <b>08.11.19</b>	
Målestokk: <b>1:200</b>	WBS: <b>234701</b>	Etg. Fag Type tegn. Løpnr. <b>H0X A 42 400</b>		Rev. nr.: <b>A</b>	





Fasade Vest  
1 : 50

PLAN 5. ETG. 56800

PLAN 4. ETG. 52500

PLAN 3. ETG. 48200

PLAN 2. ETG. 43900

PLAN 1. ETG. 39600

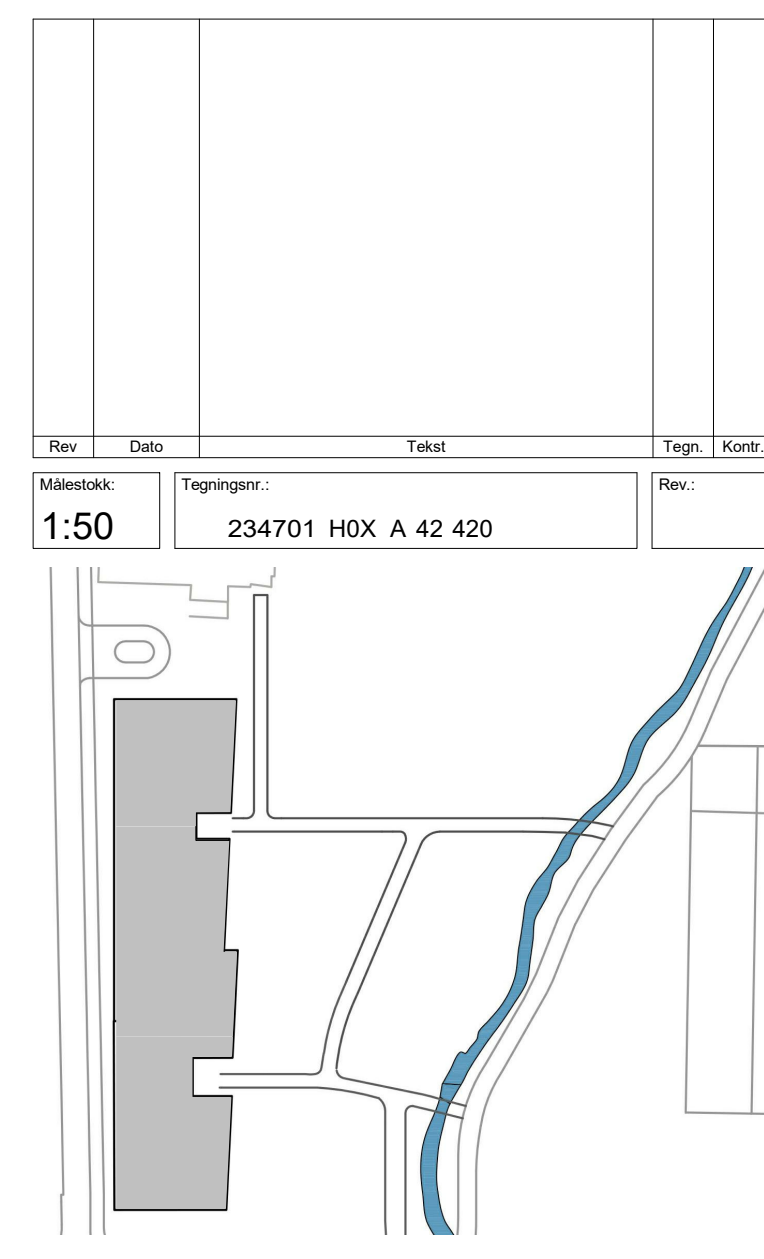

**arki partner**  
Jens Betanget 38 4028 Østanger  
TLF: 51 51 06 80 www.arkipartner.no

Oppdragsgiver: <b>Strand kommune</b>				
Prosjekt: <b>Fjelltun skole</b>		Prosjekt nr.: <b>963</b>		
Tegningstittel: <b>ANBUD</b>				
Tegningens navn: <b>FASADE VEST DEL A</b>				
Dato: <b>15.07.20</b>	Tegnet av: <b>FN</b>	Kontrollert av: <b>KE</b>	Format: <b>A1+</b>	Rev. dato:
Målestokk: <b>1:50</b>	Eg. Fag Type tegn. Løpnr.: <b>234701 HOX A 42 420</b>		Rev.:	



N

M

L

K

J

I

H

G



PLAN 5. ETG. 56800

PLAN 4. ETG. 52500

PLAN 3. ETG. 48200

PLAN 2. ETG. 43900

PLAN 1. ETG. 39600

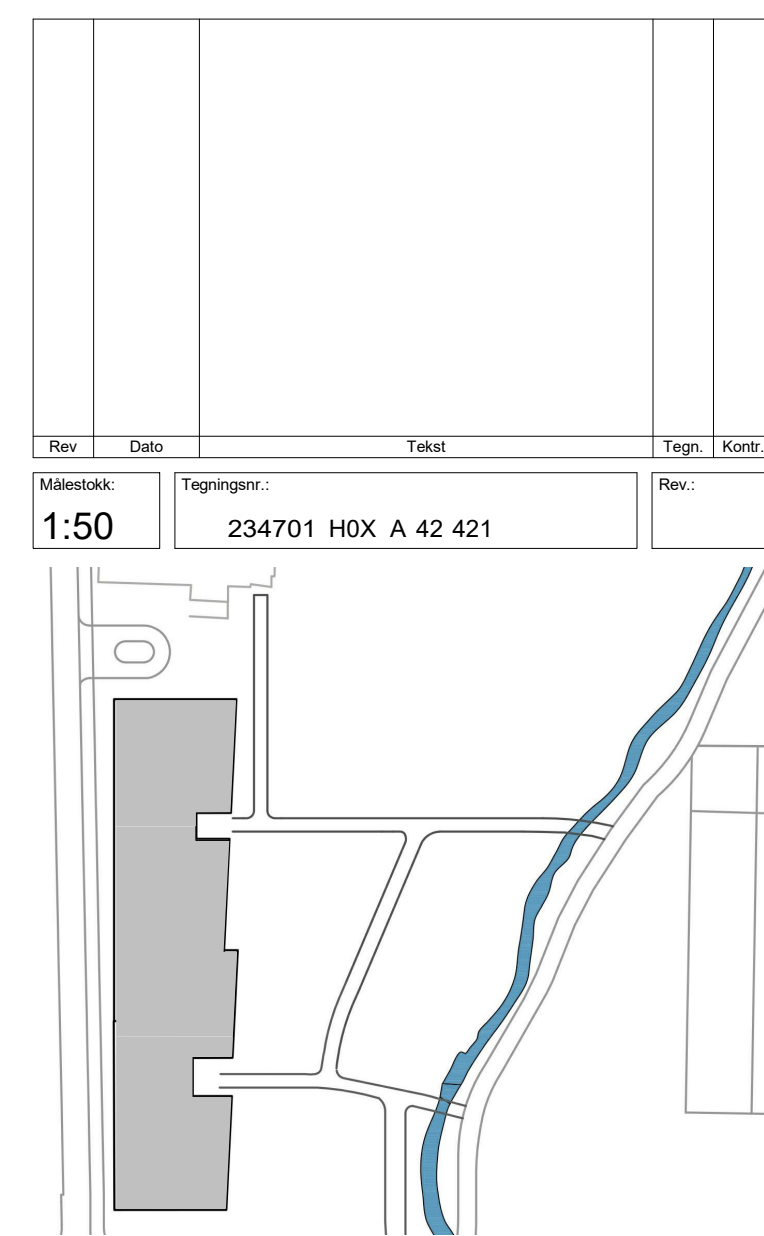

**arki partner**  
 Jens Betanget 38 4028 Stavanger  
 TLF: 51 51 06 82 www.arkipartner.no

Oppdragsgiver: <b>Strand kommune</b>		Prosjekt: <b>Fjelltun skole</b>		Prosjekt nr.: <b>963</b>	
Tegningstittel: <b>ANBUD</b>		Tegningsnavn: <b>FASADE VEST DEL B</b>			
Dato: <b>15.07.20</b>	Tegnet av: <b>FN</b>	Kontrollert av: <b>KE</b>	Format: <b>A1+</b>	Rev. dato:	
Målestokk: <b>1:50</b>	YBSS: <b>234701</b>	Eg. Fag Type tegn. Løpnr.:		Rev.:	



U

T

S

R

O

N

TAKPLAN  
60100

PLAN 5. ETG.  
56800

PLAN 4. ETG.  
52500

PLAN 3. ETG.  
48200

PLAN 2. ETG.  
43900

PLAN 1. ETG.  
39600



Rev.	Dato	Tekst	Tegn.	Kontroll.

Målestokk: 1:50  
 Tegningsnr.: 234701 H0X A 42 422

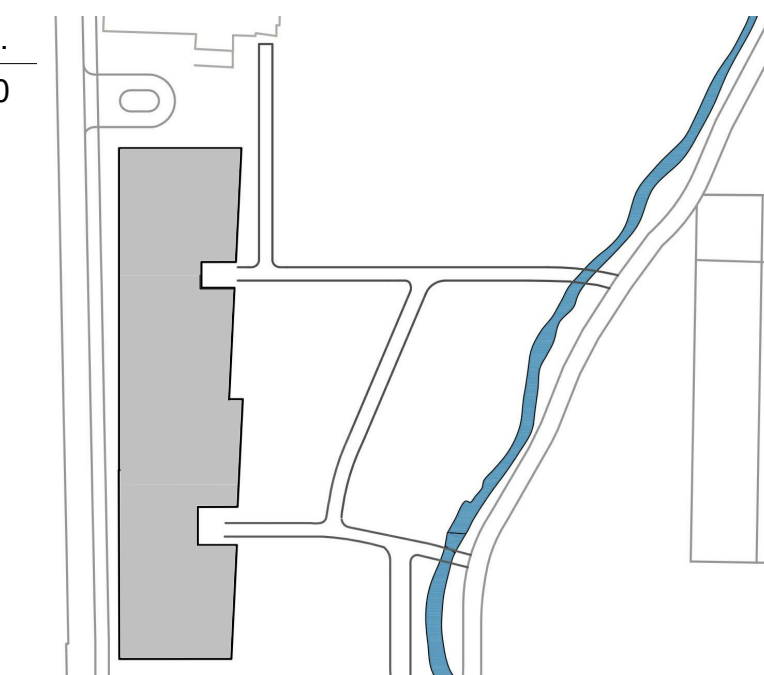

**arki partner**  
 Jens Zetsteg 38  
 TLF: 51 51 06 80  
 4008 Stavanger  
 www.arkipartner.no

Oppdragsnavn: **Strand kommune**  
 Prosjekt: **Fjelltun skole** Prosjektnr.: **963**  
 Tegningsstatus: **ANBUD**  
 Tegningsnavn: **FASADE VEST DEL C**

Dato	Tegnet av	Kontrollert av	Format	Rev. dato
15.07.20	FN	KE	A1	

Målestokk: 1:50  
 Tegningsnr.: 234701 H0X A 42 422

Fasade Vest  
 1:50





Fasade Øst  
1 : 50

Rev.	Dato	Tekst	Tegn.	Korr.
1:50		234701 HOX A 42 423		

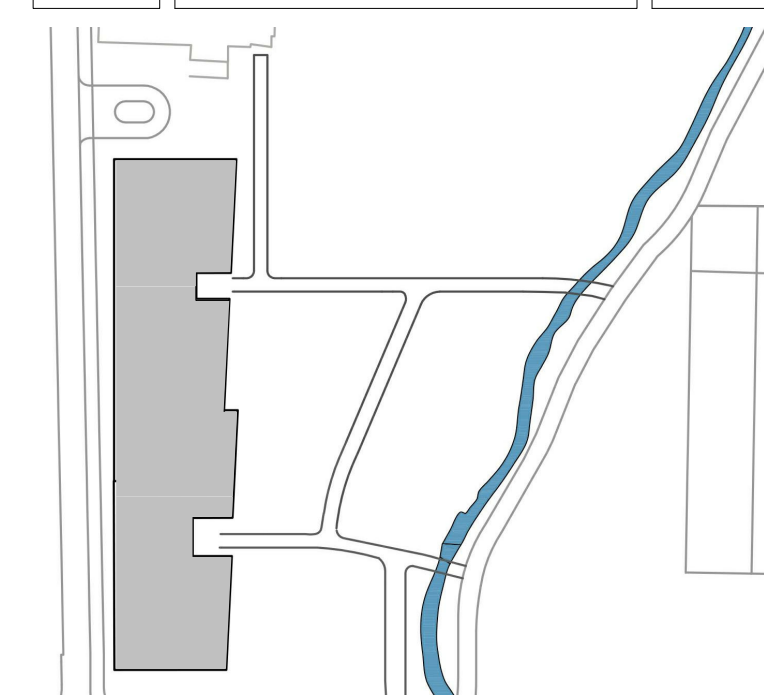

**arki partner**  
Jens Bettge 38  
TLF: 51 51 06 80  
4008 Strønger  
www.arkipartner.no

Oppdragsgiver: <b>Strand kommune</b>				
Prosjekt: <b>Fjelltun skole</b>		Prosjekt nr.: <b>963</b>		
Tegningstittel: <b>ANBUD</b>				
Tegningsnavn: <b>FASADE ØST DEL A</b>				
Dato: 15.07.20	Tegnet av: FNMS	Kontrollert av: KE	Format: A1+	Rev. dato:
Målestokk: 1:50	YBSS Tegning nr.: 234701 HOX A 42 423	Etg. Fag Type tegn. Løpnr.:	Rev.:	



G H I J K L M N



PLAN 5. ETG. 56800  
 PLAN 4. ETG. 52500  
 PLAN 3. ETG. 48200  
 PLAN 2. ETG. 43900  
 PLAN 1. ETG. 39600

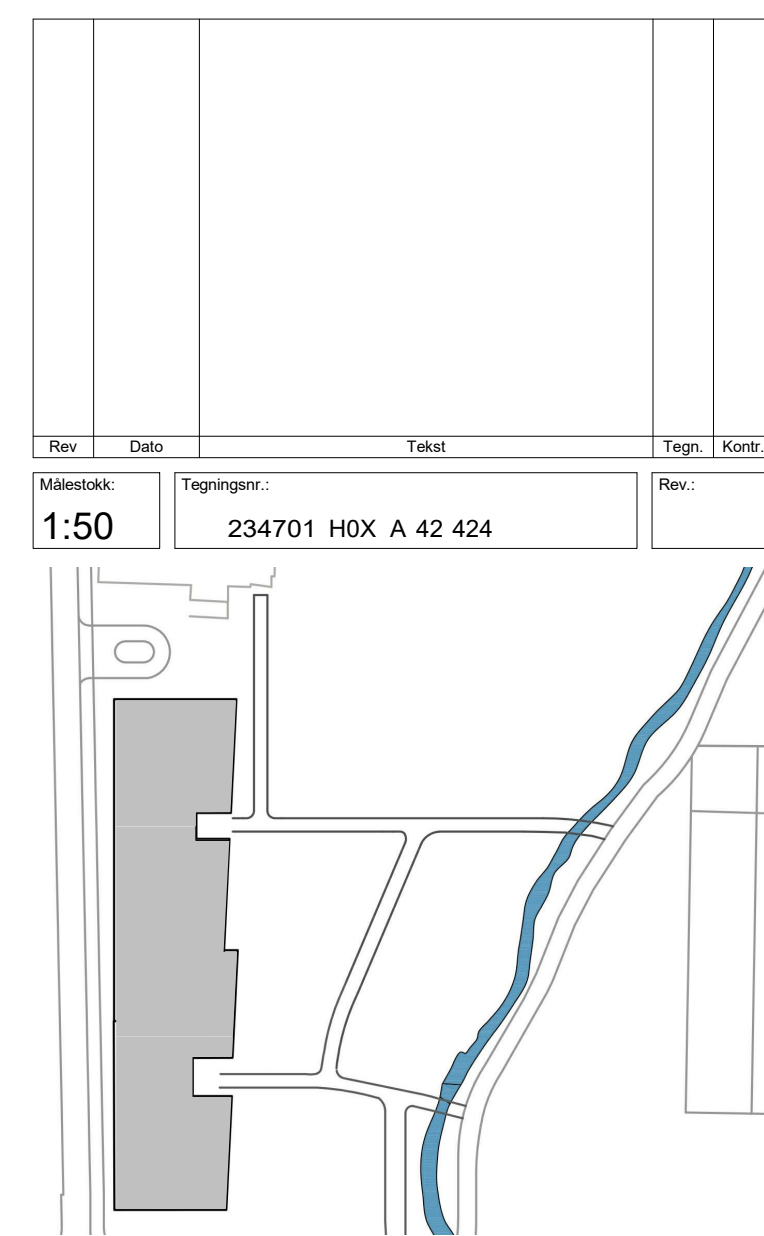

Rev.	Dato	Test	Tegn.	Korr.
1:50				

**arki partner**  
 Jens Bettge 38 4028 Østanger  
 TLF: 51 51 06 82 www.arkipartner.no

Oppdragsgiver: <b>Strand kommune</b>	
Prosjekt: <b>Fjelltun skole</b>	Prosjekt nr.: <b>963</b>
Tegningstittel: <b>ANBUD</b>	
Tegningens navn: <b>FASADE ØST DEL B</b>	
Dato: <b>15.07.20</b>	Tegnet av: <b>FNMS</b>
Kontrollert av: <b>KE</b>	Format: <b>A1+</b>
Målestokk: <b>1:50</b>	Rev. dato:
Eg. Fag Type tegn. Løpnr. Rev.:	
234701 HOX A 42 424	

Fasade Øst  
 1 : 50



N O R S T U

TAKPLAN  
60100

PLAN 5. ETG.  
56800

PLAN 4. ETG.  
52500

PLAN 3. ETG.  
48200

PLAN 2. ETG.  
43900

PLAN 1. ETG.  
39600

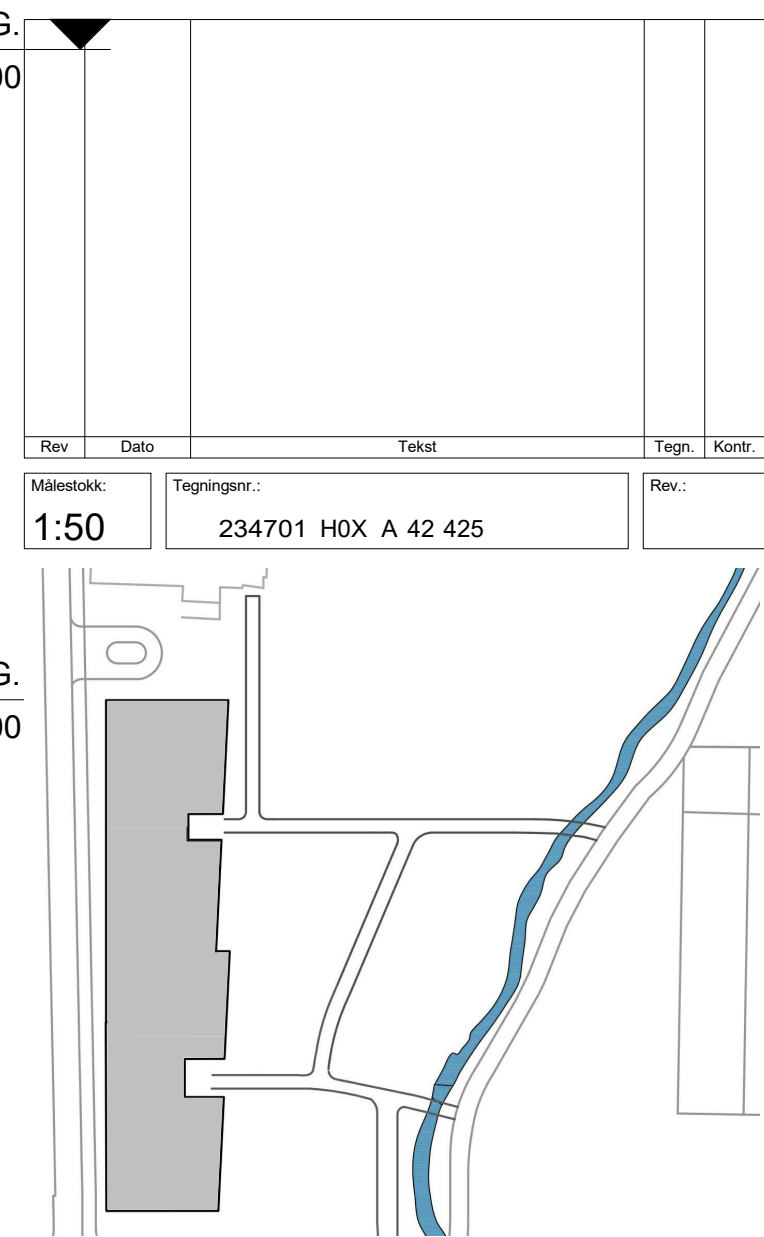

Rev.	Dato	Tekst	Tegn.	Kontroll.
1:50		Tegningsnr.: 234701 H0X A 42 425		

**arki partner**  
Jens Zetlitz 38  
TLF: 51 51 56 80  
4008 Stavanger  
www.arkipartner.no

Oppdragsgiver: <b>Strand kommune</b>				
Prosjekt: <b>Fjelltun skole</b>			Prosjektnr.: <b>963</b>	
Tegningsstatus: <b>ANBUD</b>				
Tegningsnavn: <b>FASADE ØST DEL C</b>				
Dato: <b>15.07.20</b>	Tegnet av: <b>FN/MS</b>	Kontrollert av: <b>KE</b>	Format: <b>A1</b>	Rev. dato:
Målestokk: <b>1:50</b>	WBS: Etp. Fag Type tegn. Løpnr. <b>234701 H0X A 42 425</b>			Rev.:



1 2 3 4 5 6

TAKPLAN  
60100

PLAN 5. ETG.  
56800

PLAN 4. ETG.  
52500

PLAN 3. ETG.  
48200

PLAN 2. ETG.  
43900

2210  
800

3000

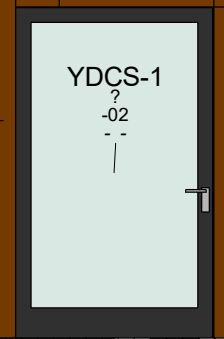
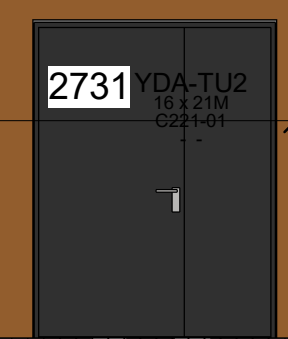
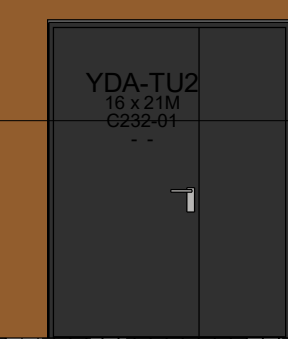
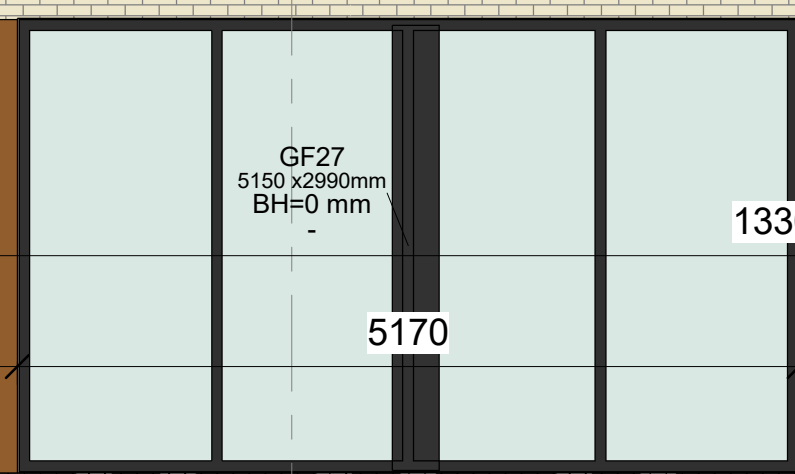
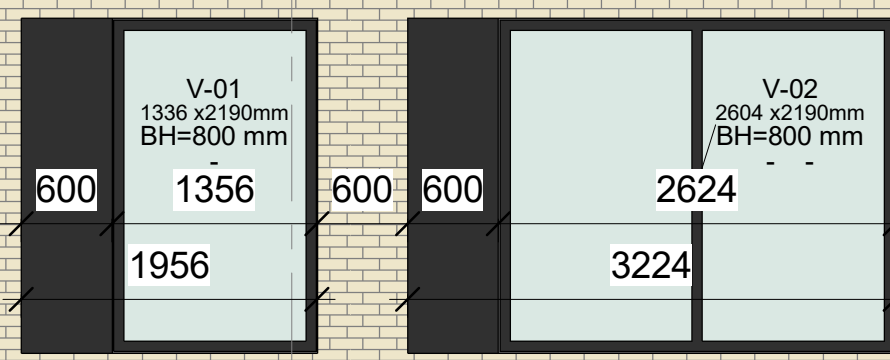
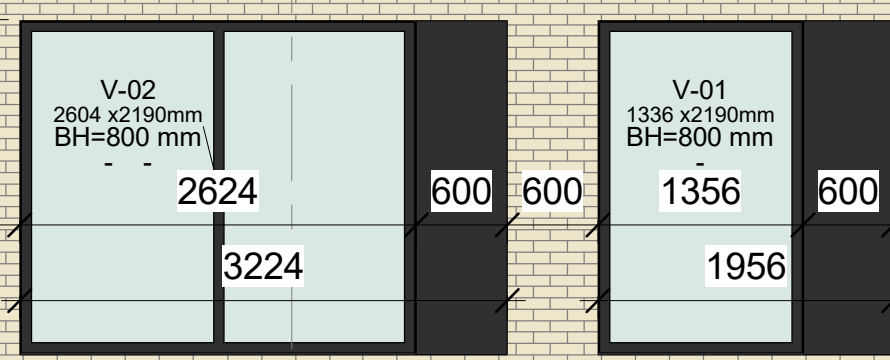

Fasade Nord  
1 : 50

U

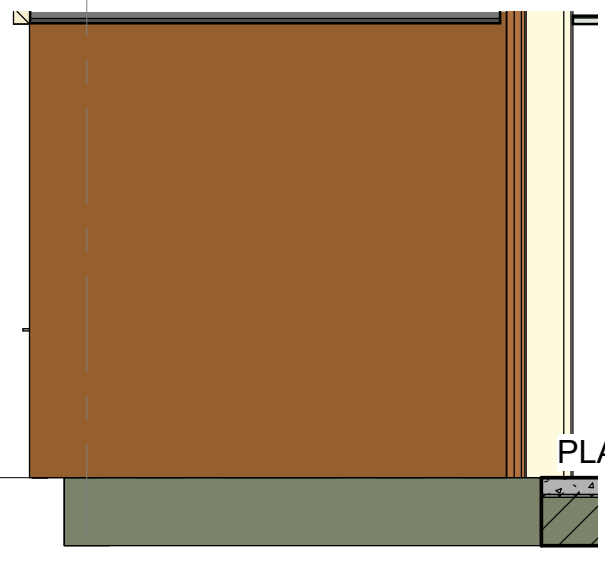

Fasade inntrukket øst  
1 : 50

U

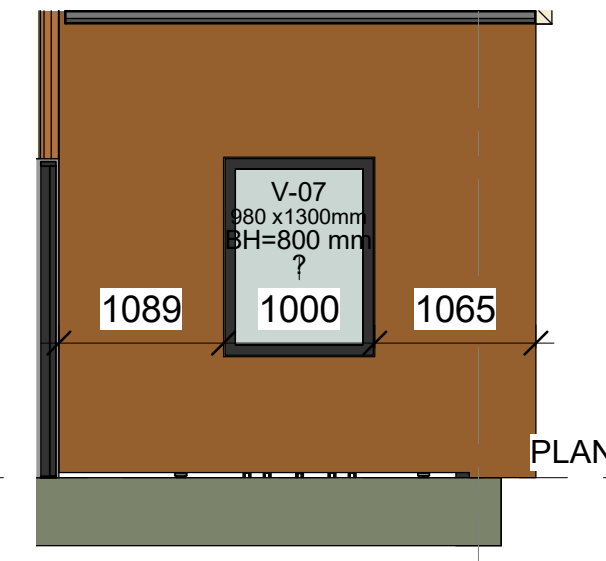

Fasade inntrukket vest  
1 : 50

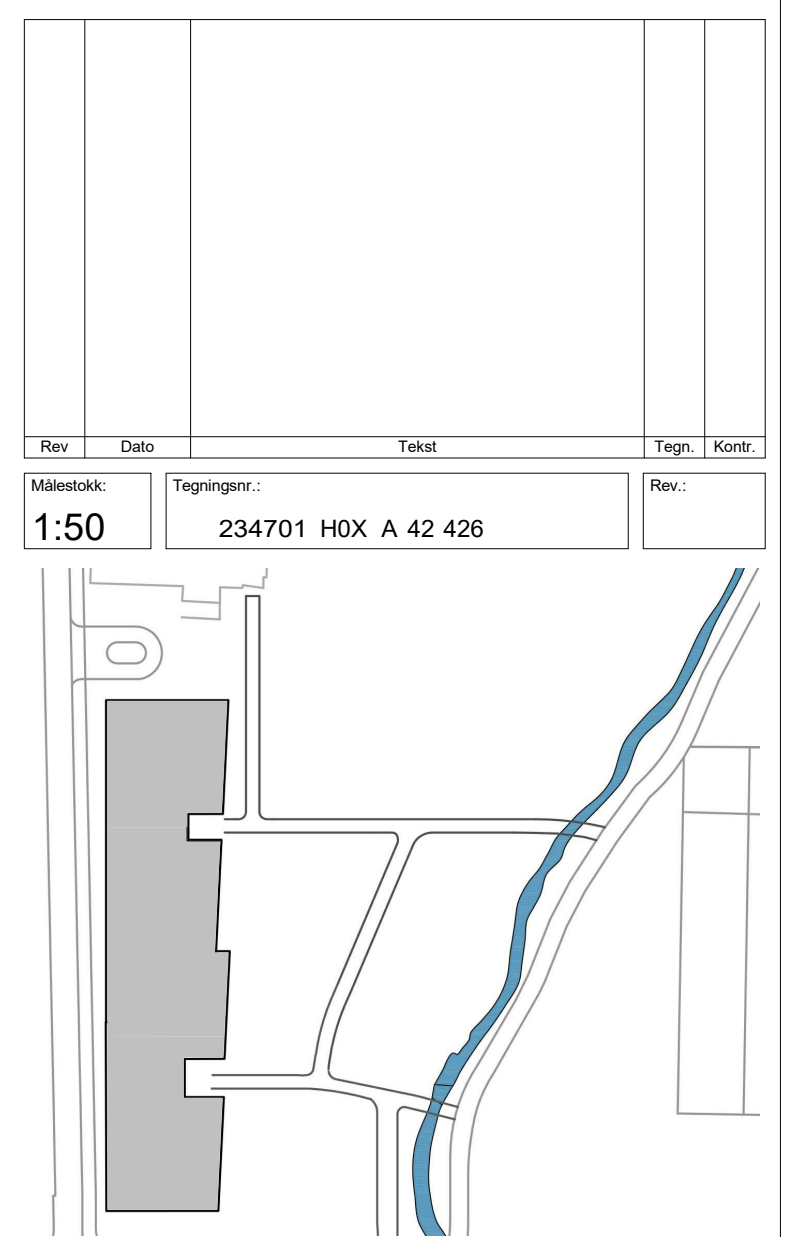

**arki partner**  
Jens Zetsteg 38  
TLF: 51 51 06 80  
4008 Stavanger  
www.arkipartner.no

Oppdragsgjver: Strand kommune				
Prosjekt: Fjelltun skole		Prosjekt nr.: 963		
Tegningsstatus: ANBUD				
Tegningsnavn: FASADE NORD				
Dato: 15.07.20	Tegnet av: MS	Kontrollert av: KE	Format: A1	Rev. dato:
Målestokk: 1:50	WBS: 234701	Etg: H0X	Fag Type tegn. Leper: A 42 426	Rev.:



6 5 4 3 2 1

TAKPLAN  
60100

PLAN 5. ETG.  
56800

PLAN 4. ETG.  
52500

PLAN 3. ETG.  
48200



Solskjerming

Rev.	Dato	Tekst	Tegn.	Kontroll.
1:50		234701		

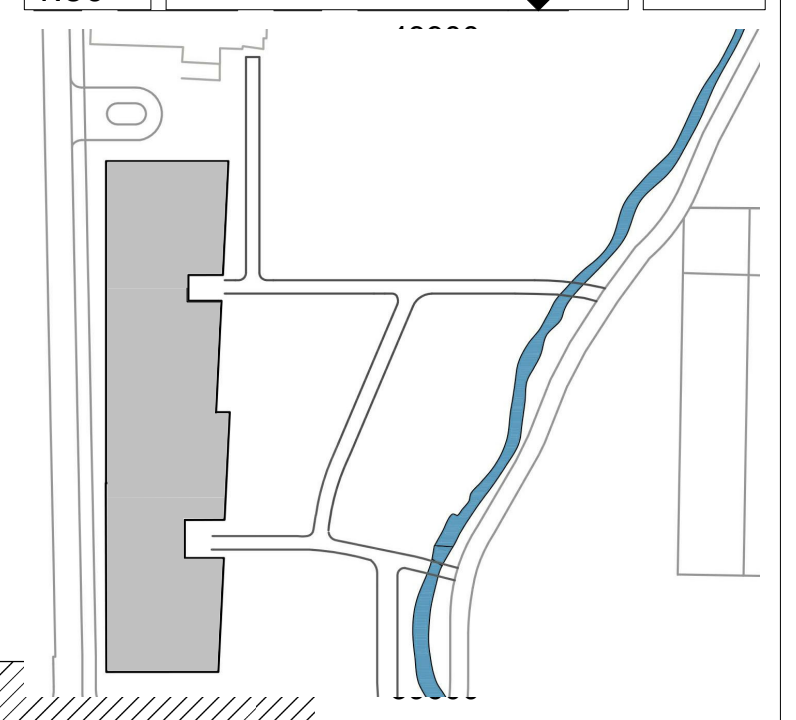

**arki partner**  
Jens Zetsteg 38  
TLF: 51 51 06 80  
4008 Stavanger  
www.arkipartner.no

Oppdragsgiver: <b>Strand kommune</b>		Prosjekt nr.:	963
Prosjekt: <b>Fjelltun skole</b>			
Tegningsnavn: <b>ANBUD</b>			
Tegningsområde: <b>FASADE SØR</b>			

Dato:	Tegnet av:	Kontrollert av:	Format:	Rev. dato:
15.07.20	FN	KE	A1	
Målestokk:	WBS	Etg. Fag Type tegn. Løpnr.	Rev.:	
1:50	234701	H0X A 42 427		

Fasade Sør  
1:50



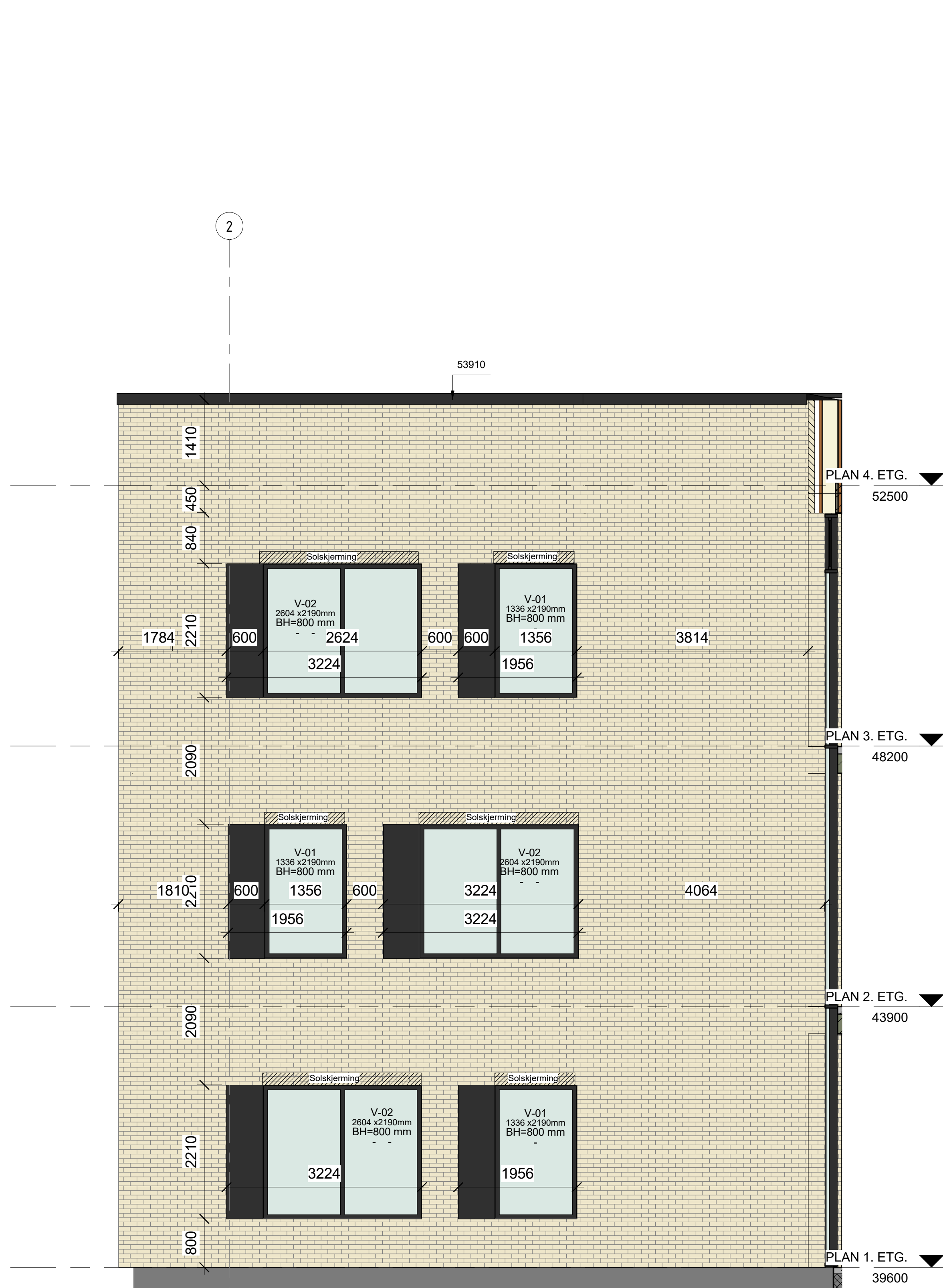

Fasade nord inngang del A  
1 : 50

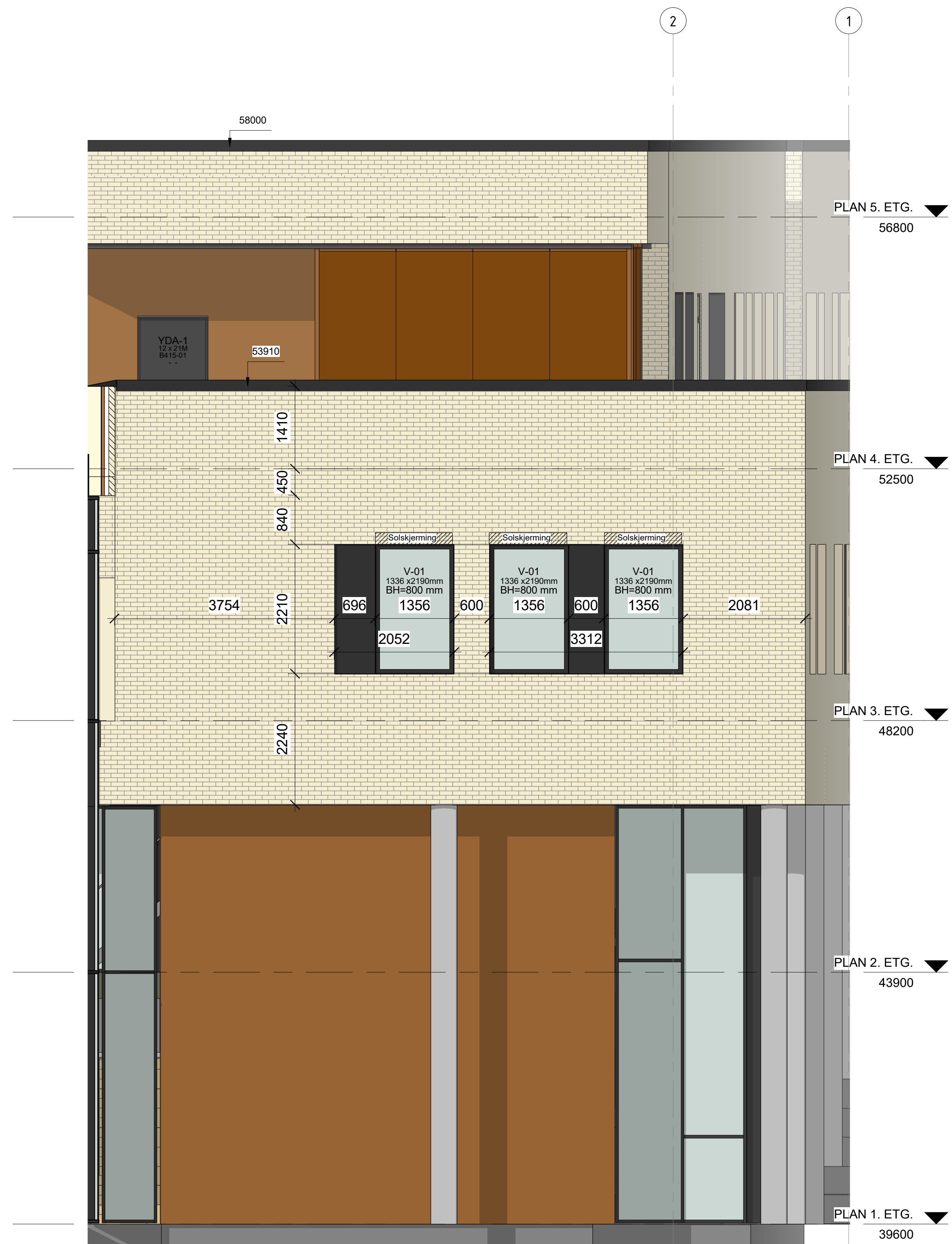

Fasade sør, inngang del A  
1 : 50

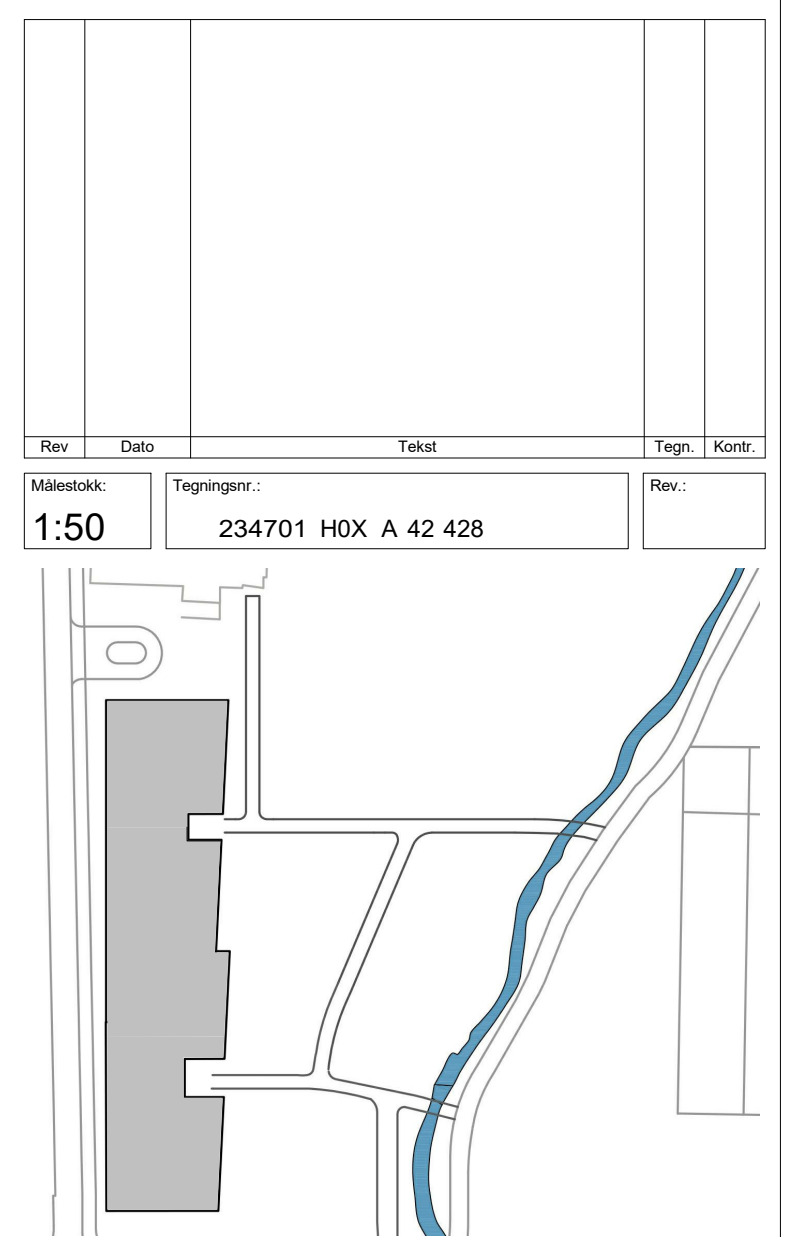

**arki partner**  
Jens Zetsteg 38  
TLF: 51 51 06 80  
4008 Stavanger  
www.arkipartner.no

Rev.	Dato	Tekst	Tegn.	Kontroll.
Målestokk:	Tegningsnr.:		Rev.:	
1:50	234701 H0X A 42 428			
Oppdragsnavn: Strand kommune				
Prosjekt: Fjelltun skole			Prosjektnr.:	
			963	
Tegningsstatus: ANBUD				
Tegningsnavn: FASADER INNGANGSPARTI DEL A				
Dato:	Tegnet av:	Kontrollert av:	Format:	Rev. dato:
15.07.20	MS	KE	A1	
Målestokk:	Tegningsnr.:		Rev.:	
1:50	234701 H0X A 42 428			



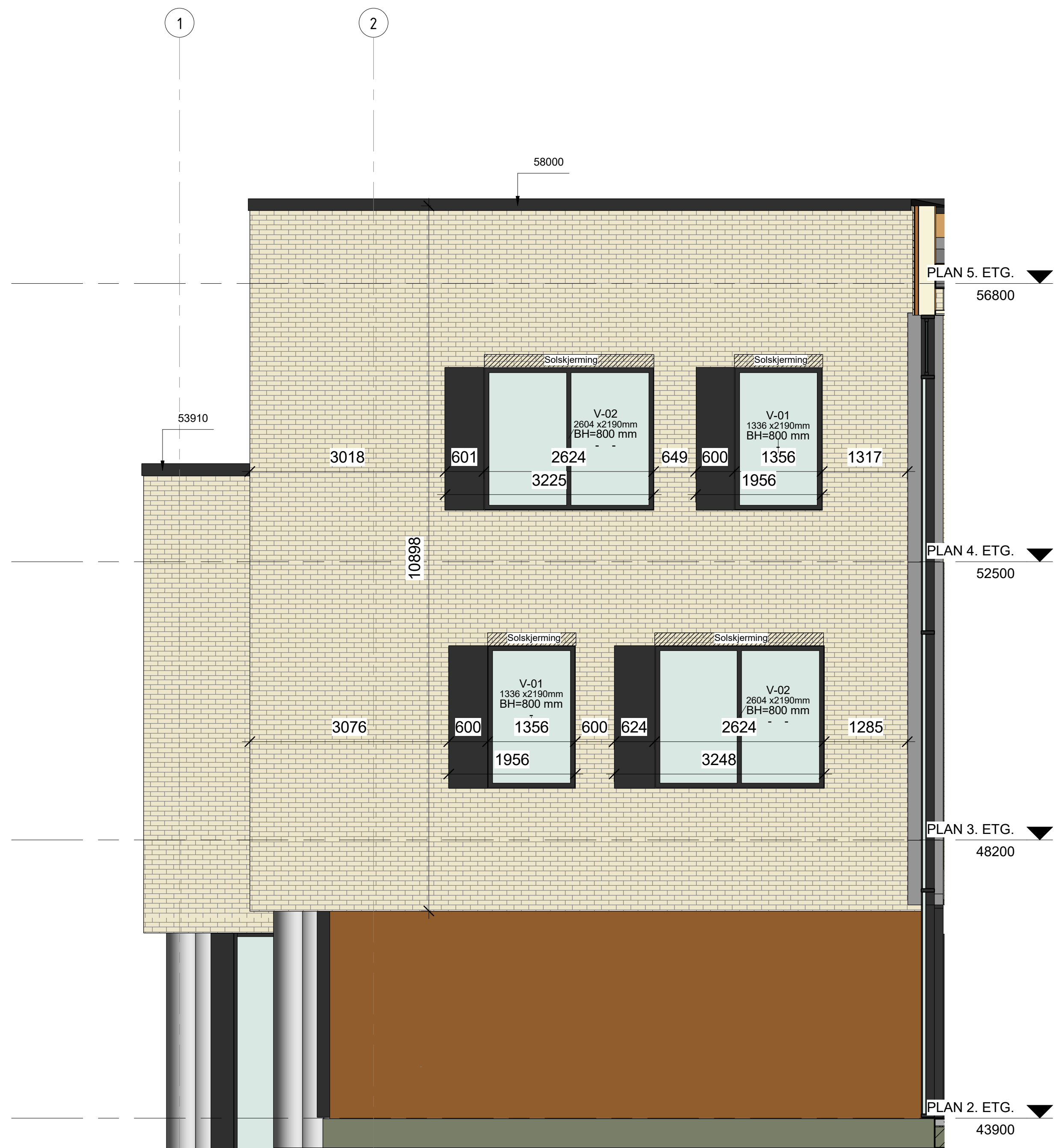

Fasade inngangsparti nord del C  
1 : 50

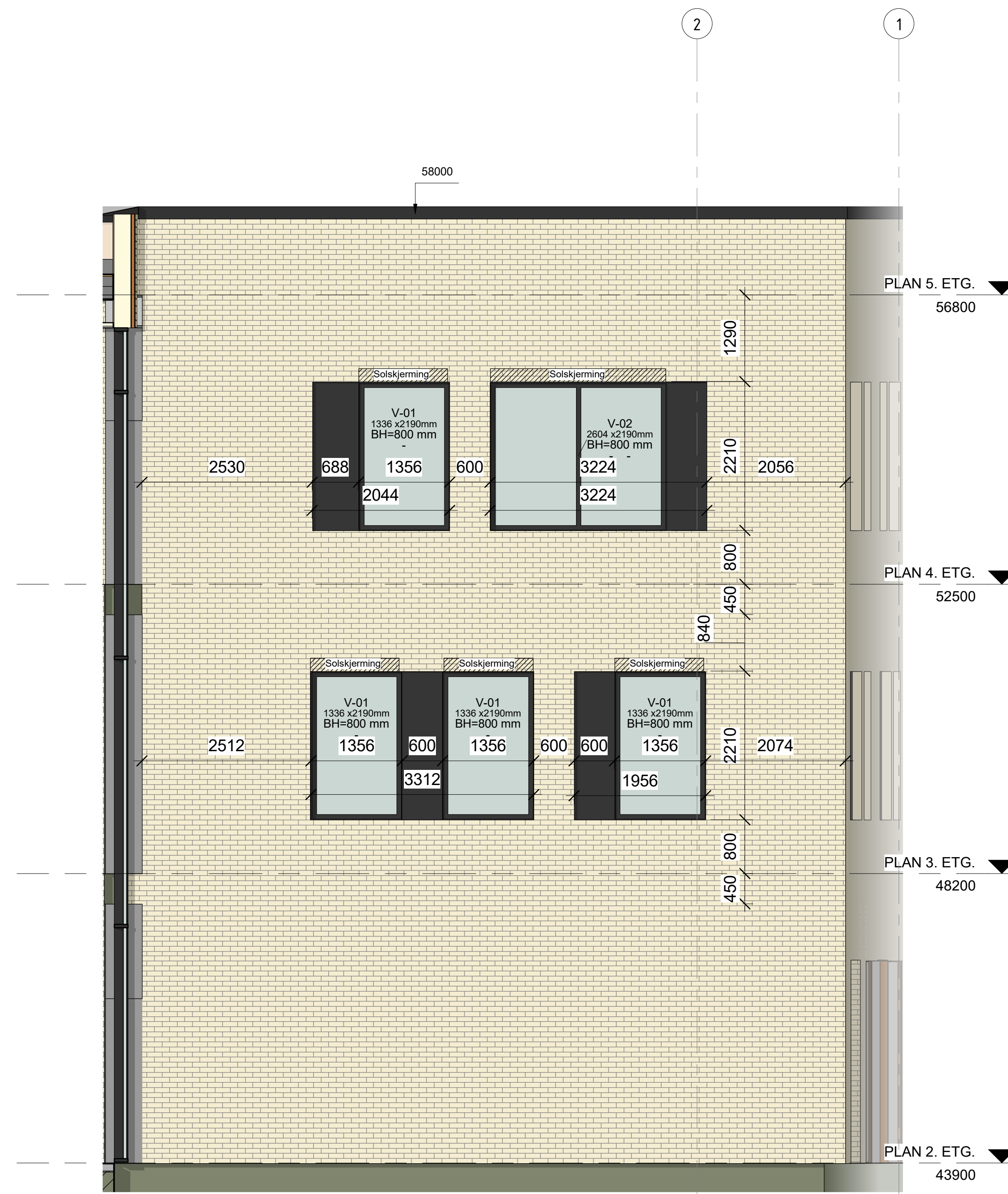

Fasade inngangsparti sør del C  
1 : 50

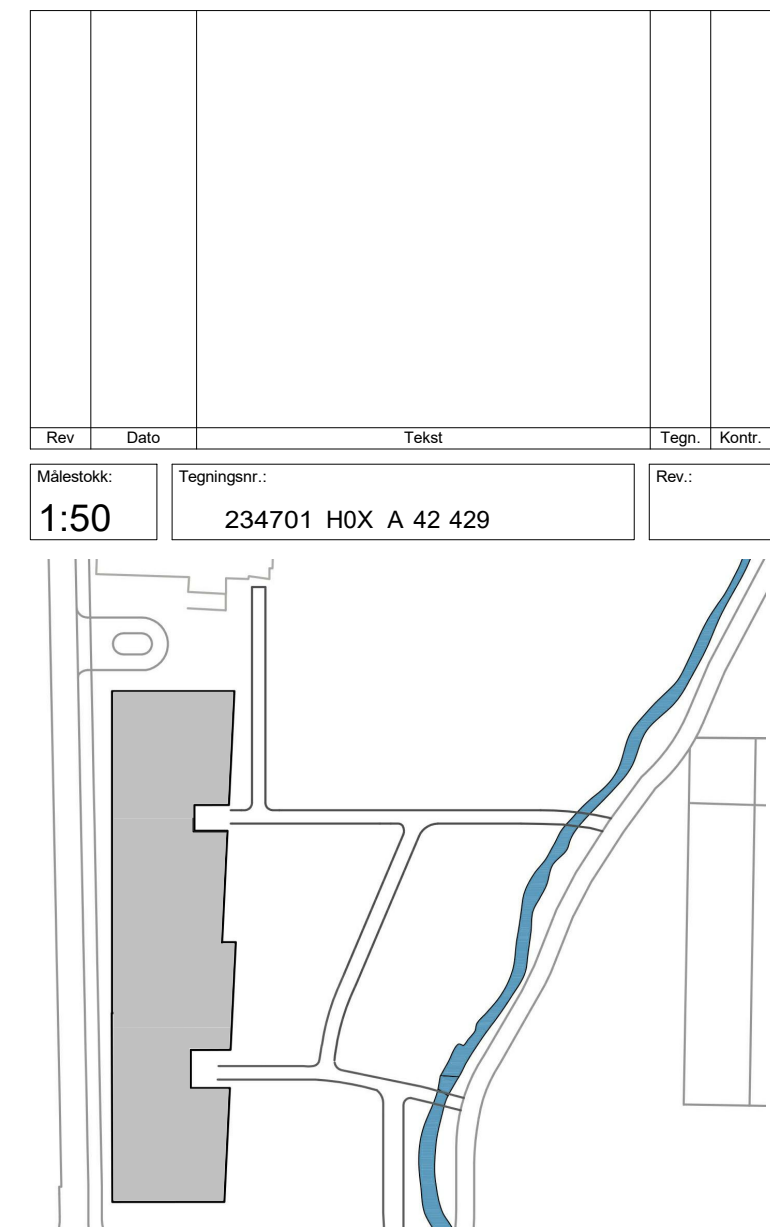

**arki partner**  
Jens Zetsteg 38 4008 Stavanger  
TLF: 51 51 06 80 www.arkipartner.no

Rev.	Dato	Tekst	Tegn.	Kontroll.
Målestokk:	Tegningsnr.:		Rev.:	
1:50	234701 H0X A 42 429			
Oppdragsnavn: Strand kommune				
Prosjekt: Fjelltun skole			Prosjektnr.:	
			963	
Tegningsstatus: ANBUD				
Tegningsnavn: FASADER INNGANGSPARTI DEL C				
Dato:	Tegnet av:	Kontrollert av:	Format:	Rev. dato:
15.07.20	MS	KE	A1	
Målestokk:	Tegningsnr.:		Rev.:	
1:50	234701 H0X A 42 429			