

PLAN 1. ETG. DEL A
1:50

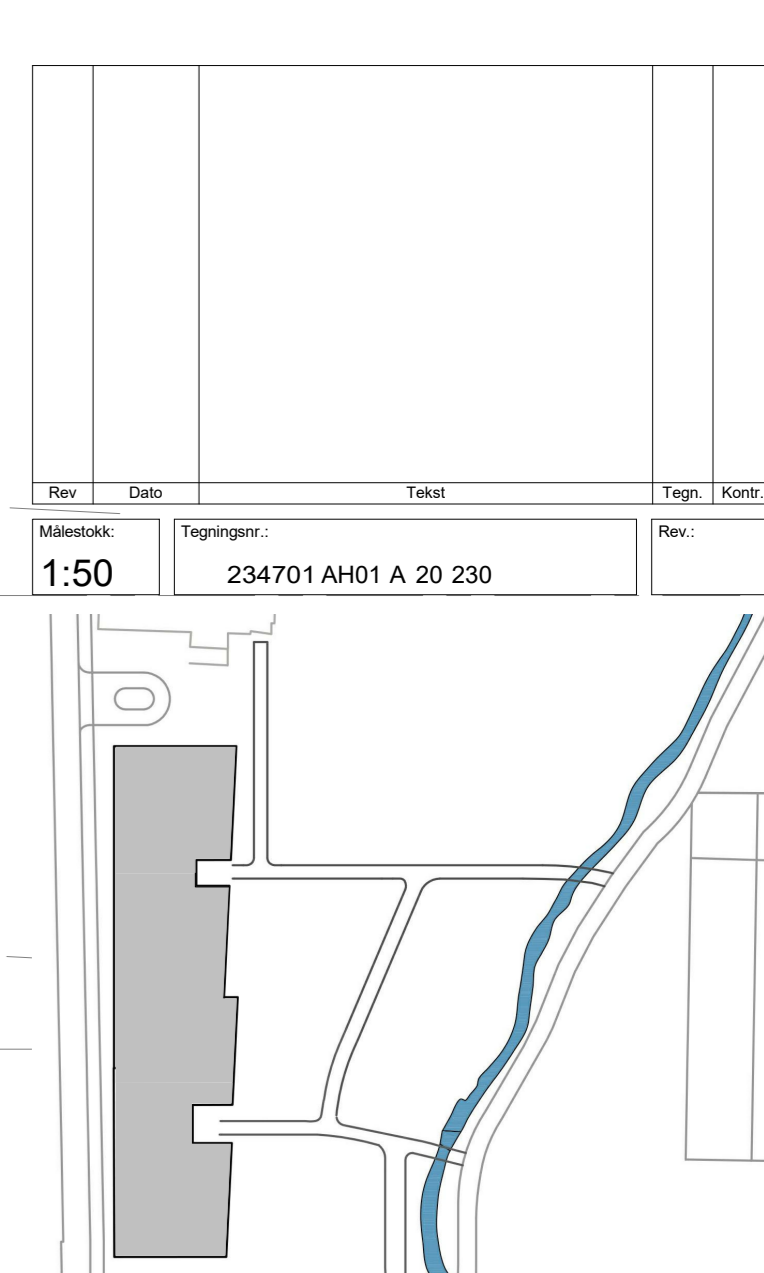

arki partner
 Areo Zetings 38
 TLF: 01 51 96 85
 4038 Skovengen
 www.arkipartner.no

Oppdragsgiver: **Strand kommune**

Prosjekt: **Fjelltun skole** 963

Prosjektleder: **ANBUD**

Byggherrens navn: **PLAN 1. ETG. DEL A**

Dato:	Tegnet av:	Rev. av:	Rev. dato:
15.07.20	MS	FN	A0
Skala:	1:50	1:50	

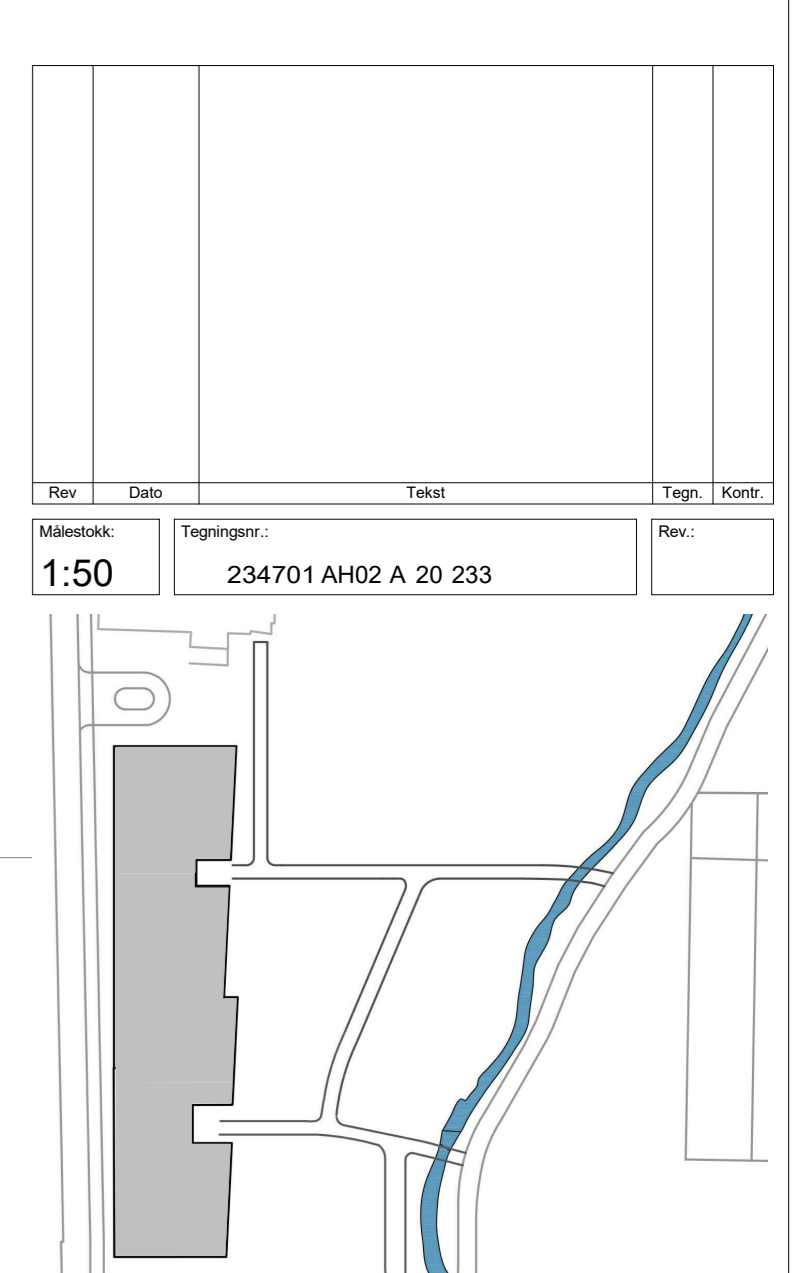
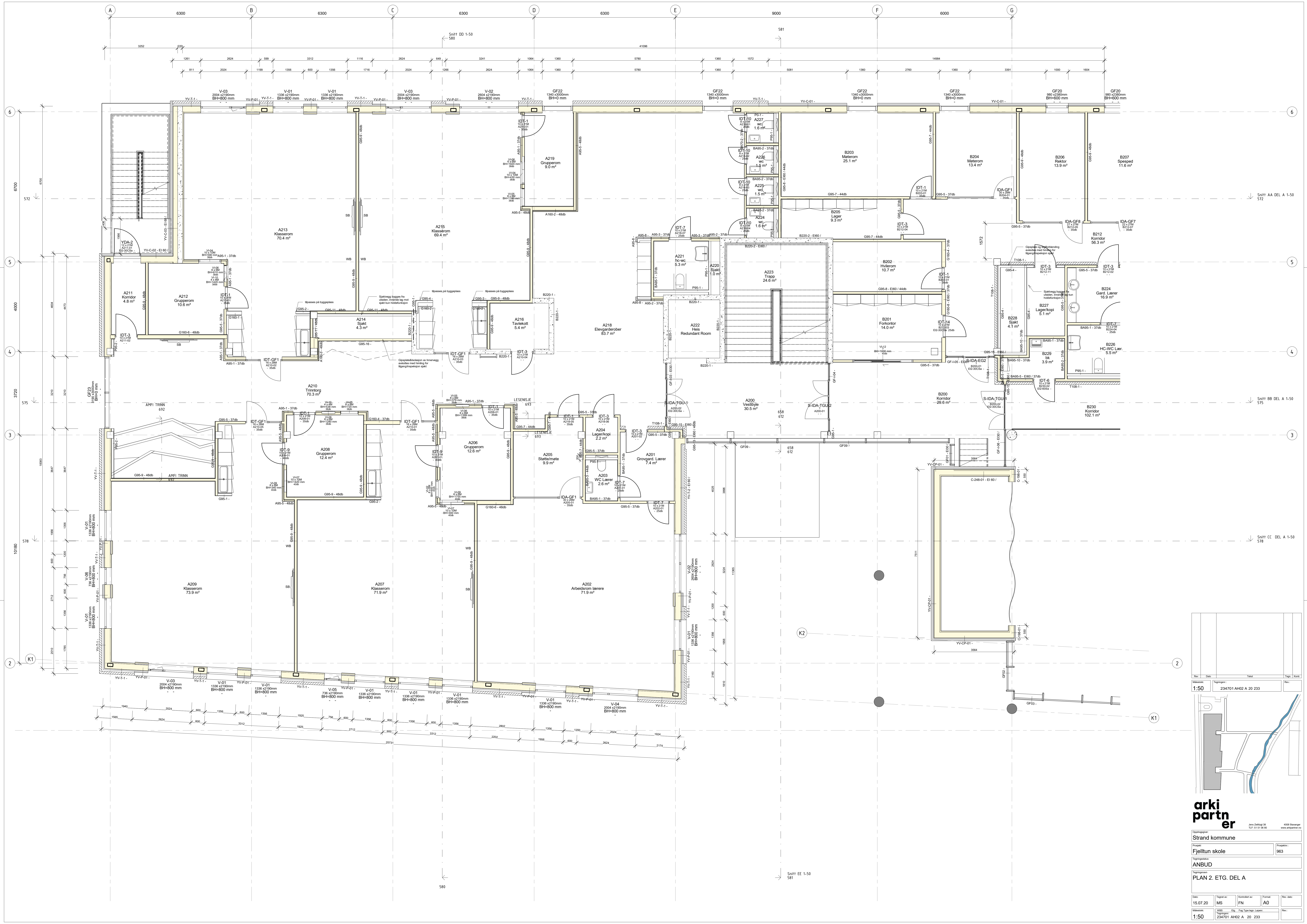

arki partner
 Areo Zeiligg 38
 4308 Skovengen
 www.arkipartner.no

Oppdragsgiver: Strand kommune	
Prosjekt: Fjelltun skole	Prosjekt nr: 963
Byggherrens navn: ANBUD	
Byggherrens plan: PLAN 2. ETG. DEL A	
Dato: 15.07.20	Utskrift av: MS FN A0
Skala: 1:50	Utskrift av: MS FN A0

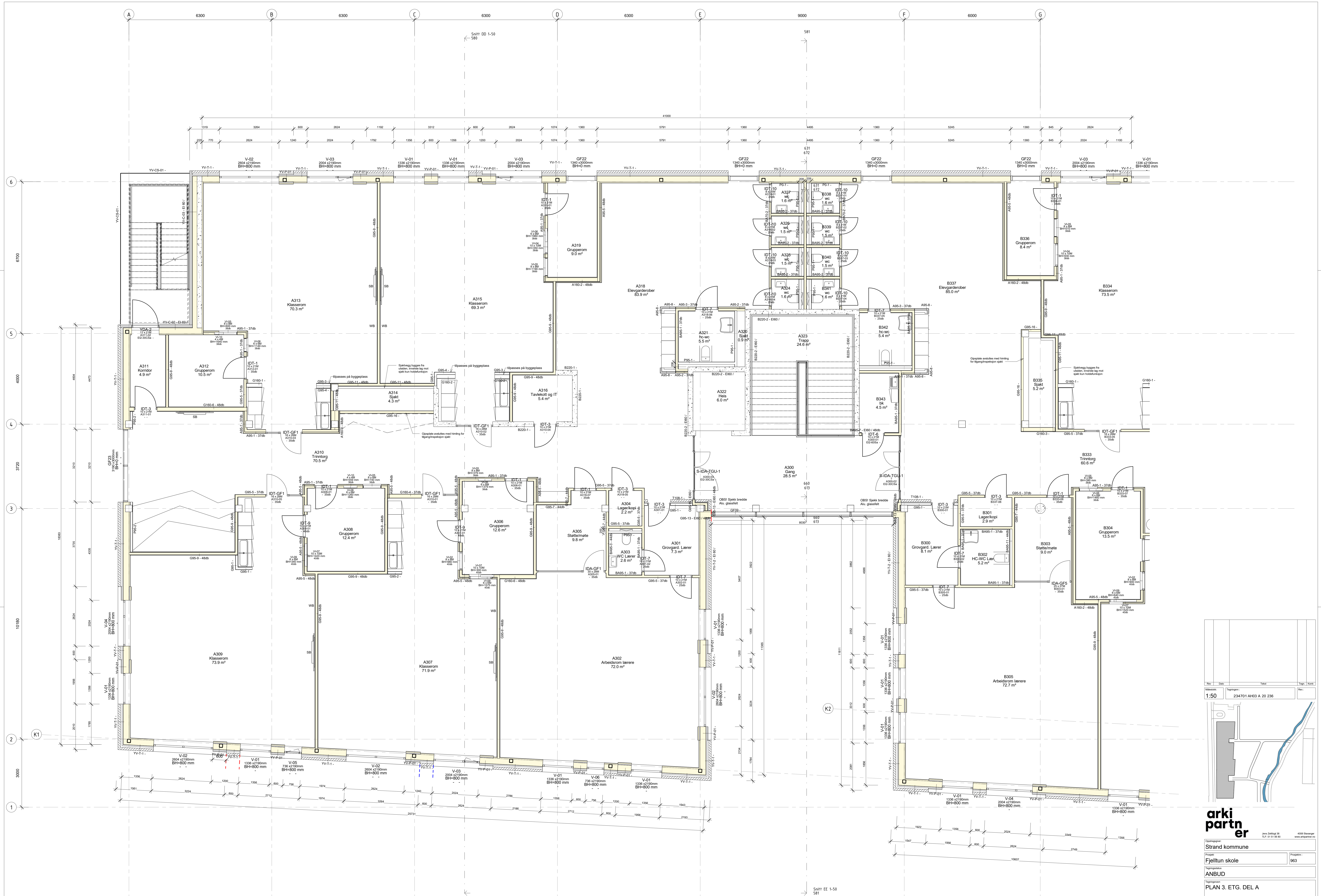

PLAN 3. ETG. DEL A
1:50

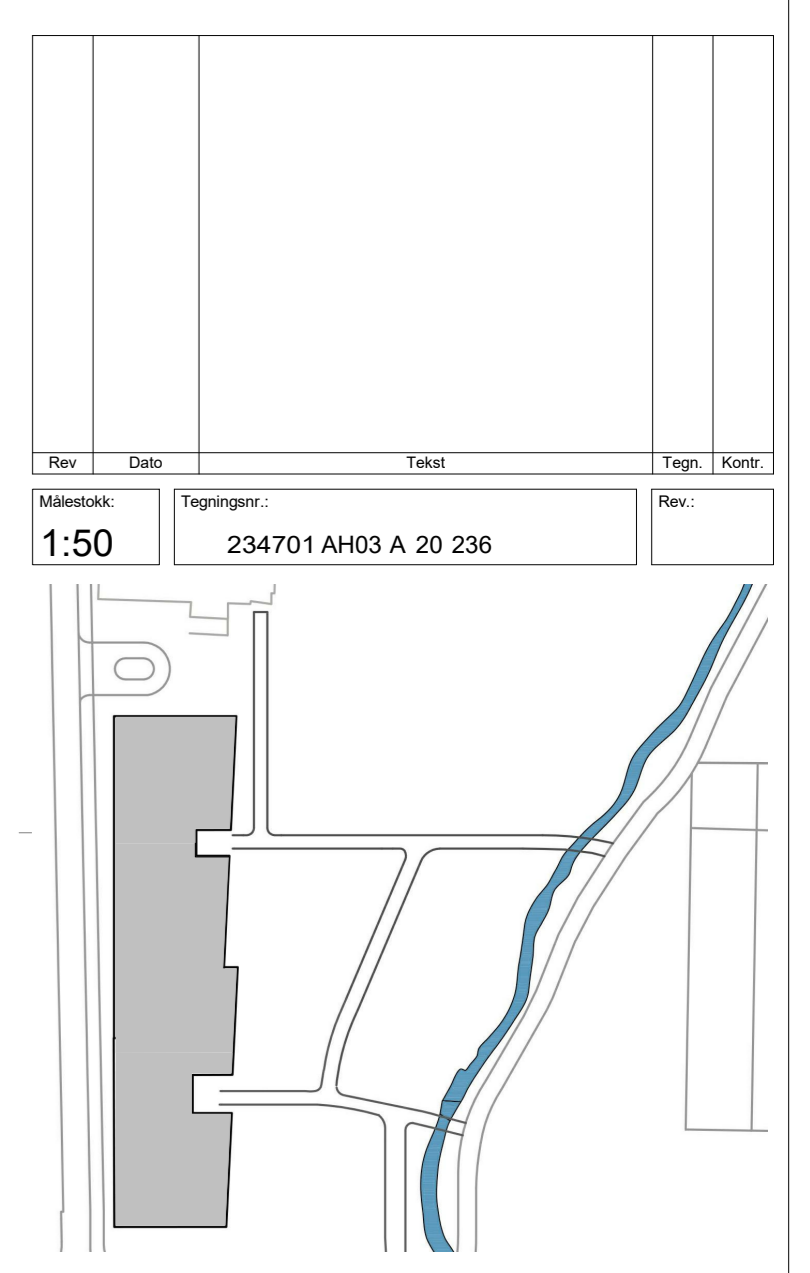

arki partner
Arkitektfirma AS
4308 Skovengen
www.arkipartner.no

Oppdragsgiver: Strand kommune
Prosjekt: Fjelltun skole
Fjelltun skole 963
ANBUD
PLAN 3. ETG. DEL A

Dato:	15.07.20	Utgave nr:	MS	Forhåndsatt av:	FN	Formål:	A0	Rev. dato:
Versjon:	1:50	Rev.:	MS	Rev.:	FN	Rev.:	A0	Rev.:

1:50

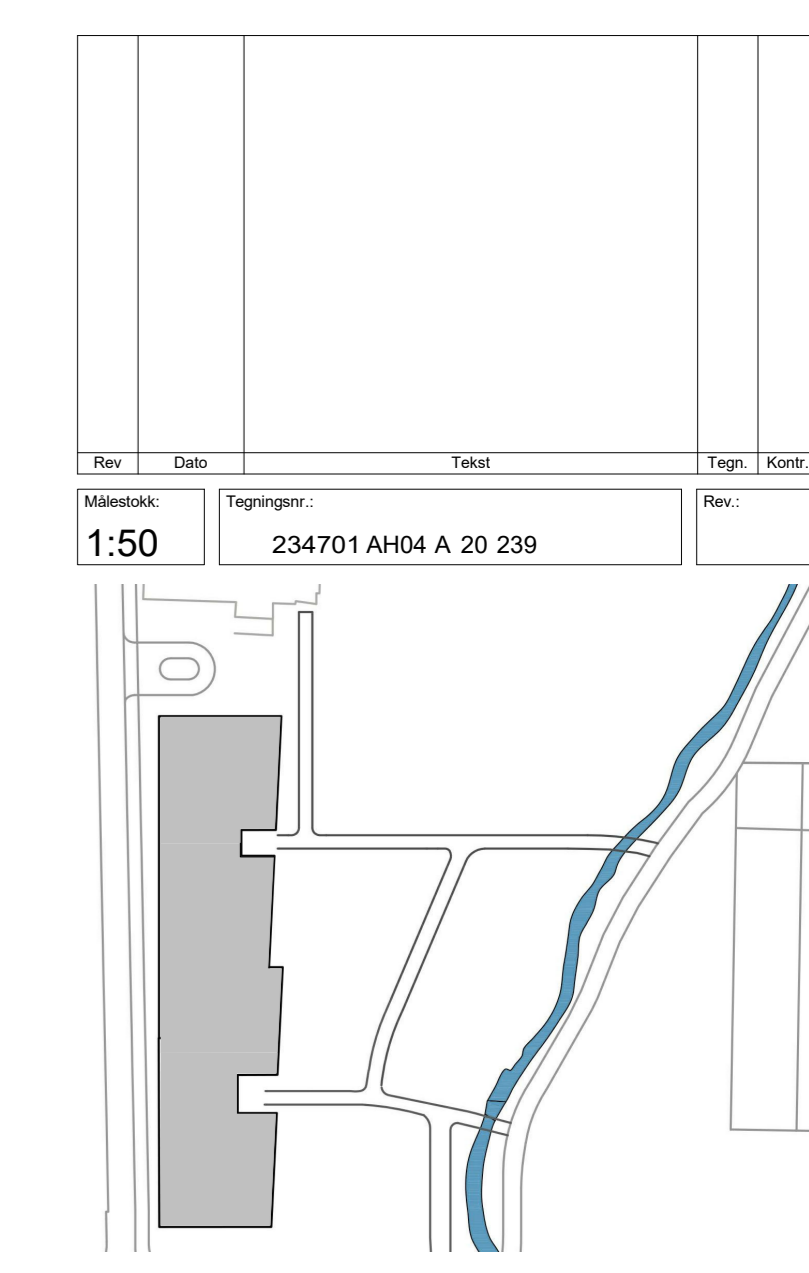
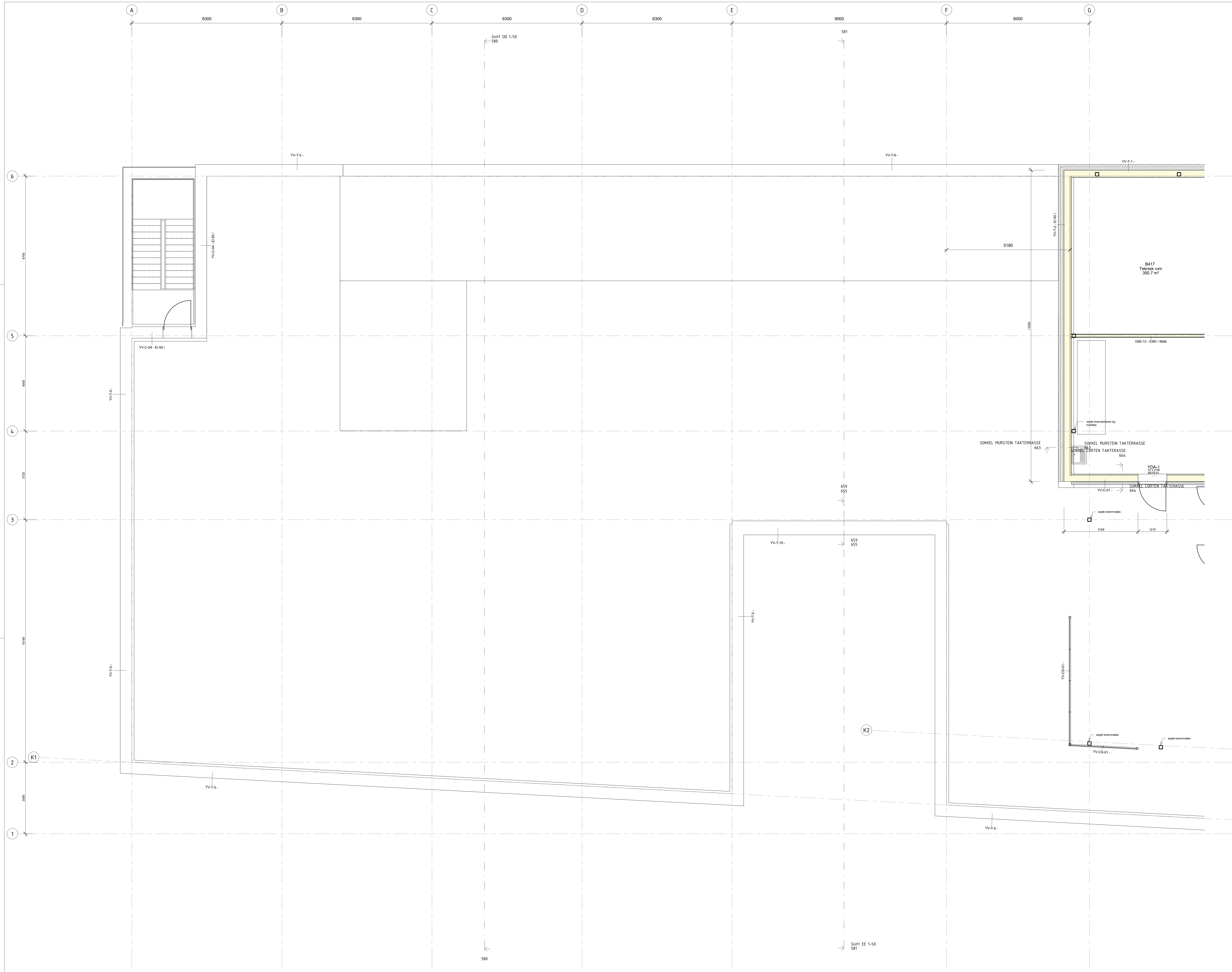

arki partner
 Arev. Zetling 38 4038 Skarver
 TLF: 01 91 96 89 www.arkipartner.no

Rev.	Dato	Utskr.	Skala	Prosjekt	Byggingen	Bl. nr.
1:50				234701 AH04 A 20 239		

Strand kommune
 Fjelltun skole 963
 ANBUD
 PLAN 4. ETG. DEL A

Dato	Tegnet av	Drøkket av	Formål	Rev. dato
15.07.20	MS	FN	A0	

Skala	Rev.
1:50	

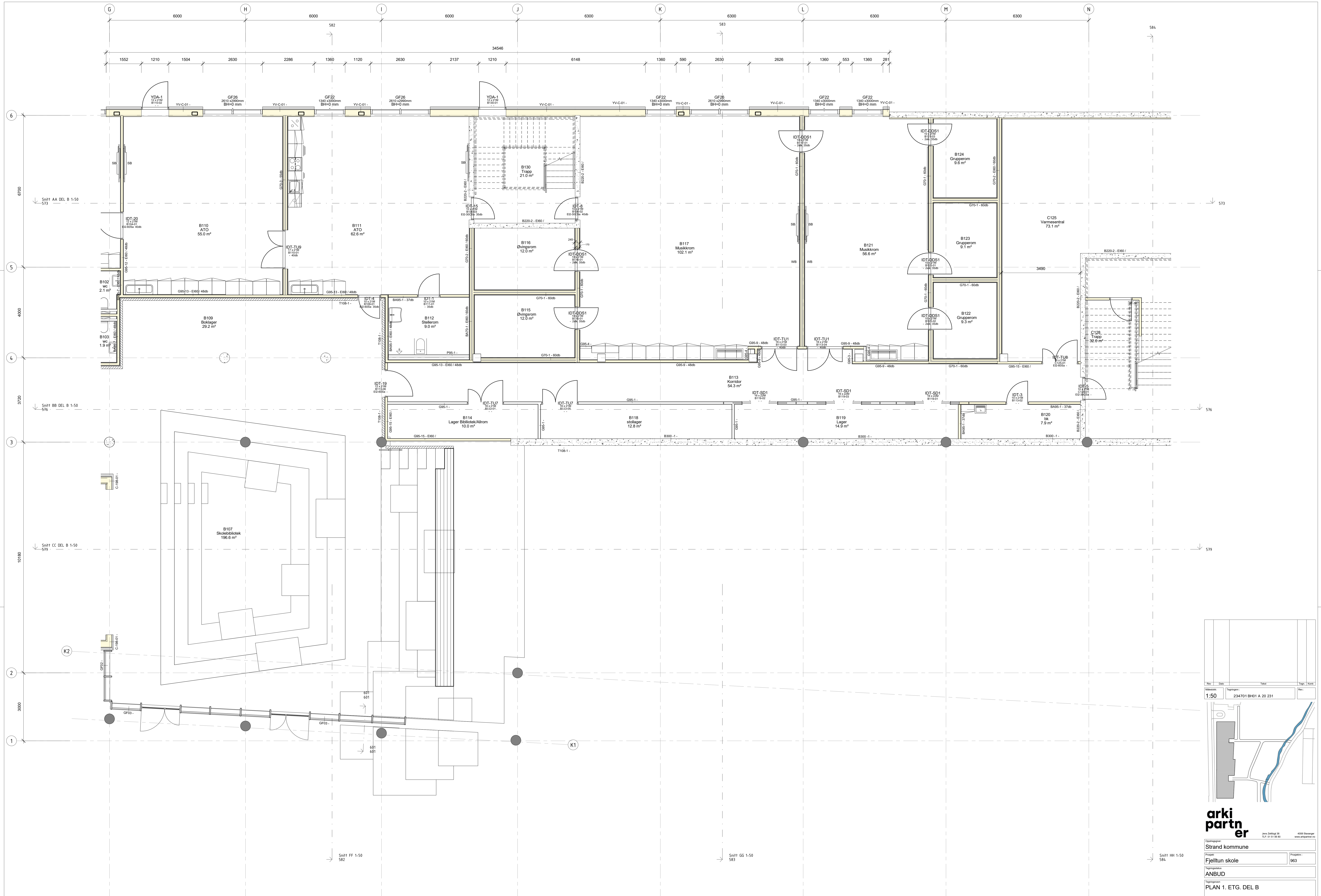

PLAN 1. ETG. DEL B
1:50

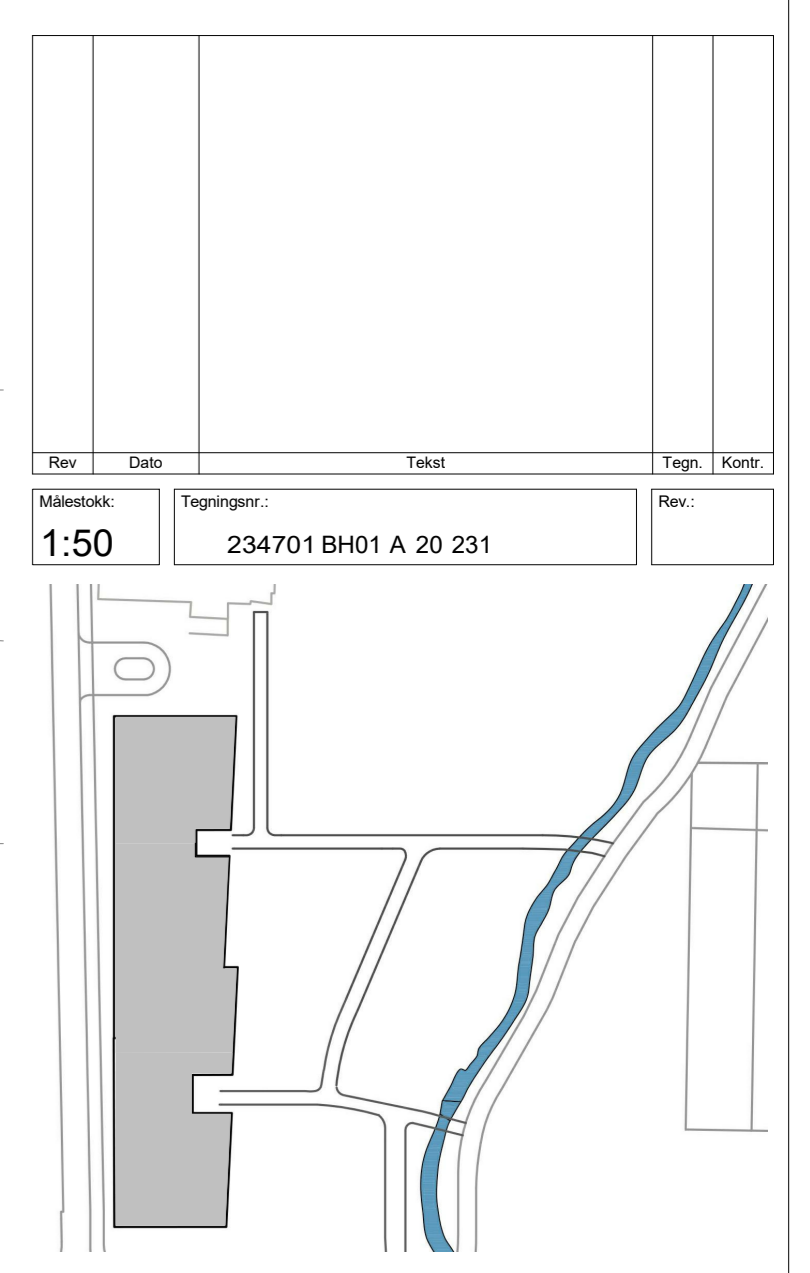

arki partner
4038 Skovengen
www.arkipartner.no

Prosjekt:	Strand kommune	Prosjekt:	Fjelltun skole	963
Byggherrens referanse:	ANBUD	Byggherrens referanse:	PLAN 1. ETG. DEL B	
Dato:	15.07.20	Utsatt av:	MS	FN
Utsatt av:	MS	FN	A0	
Skala:	1:50	Byggherrens referanse:	234701 BH01 A. 20 231	

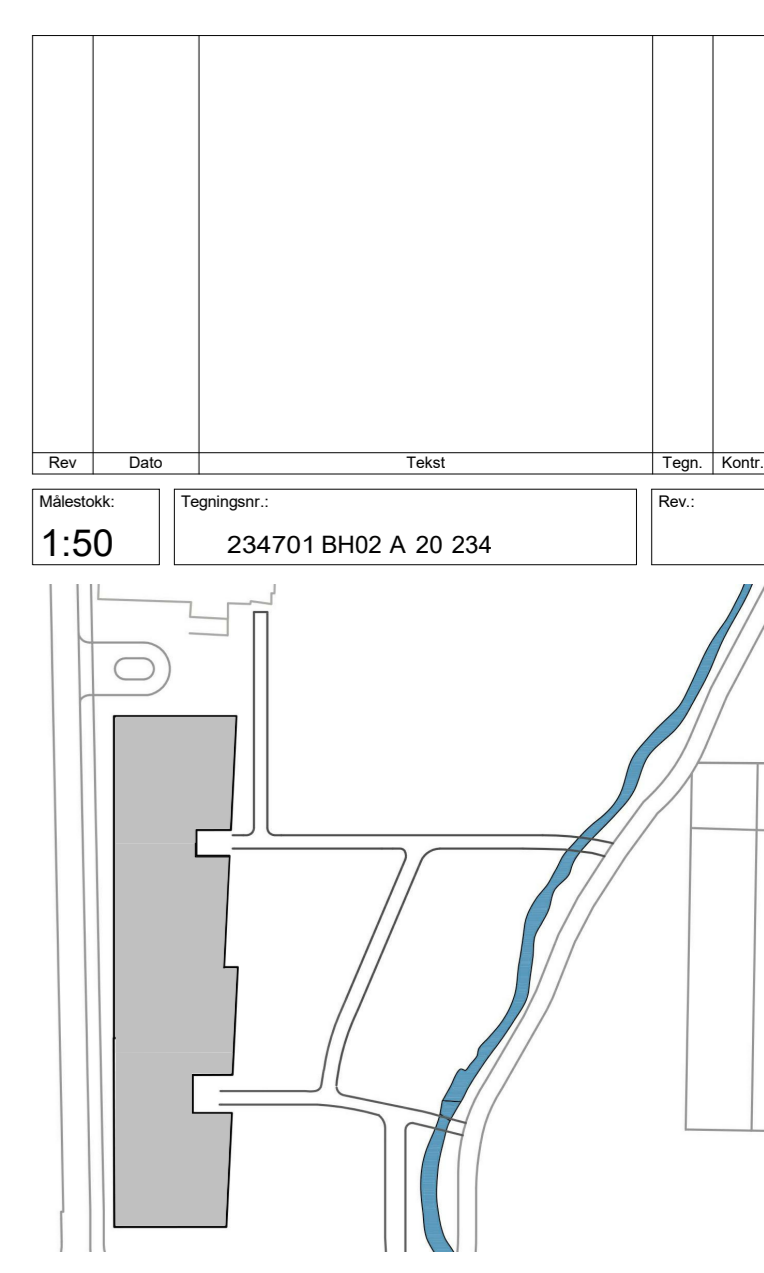
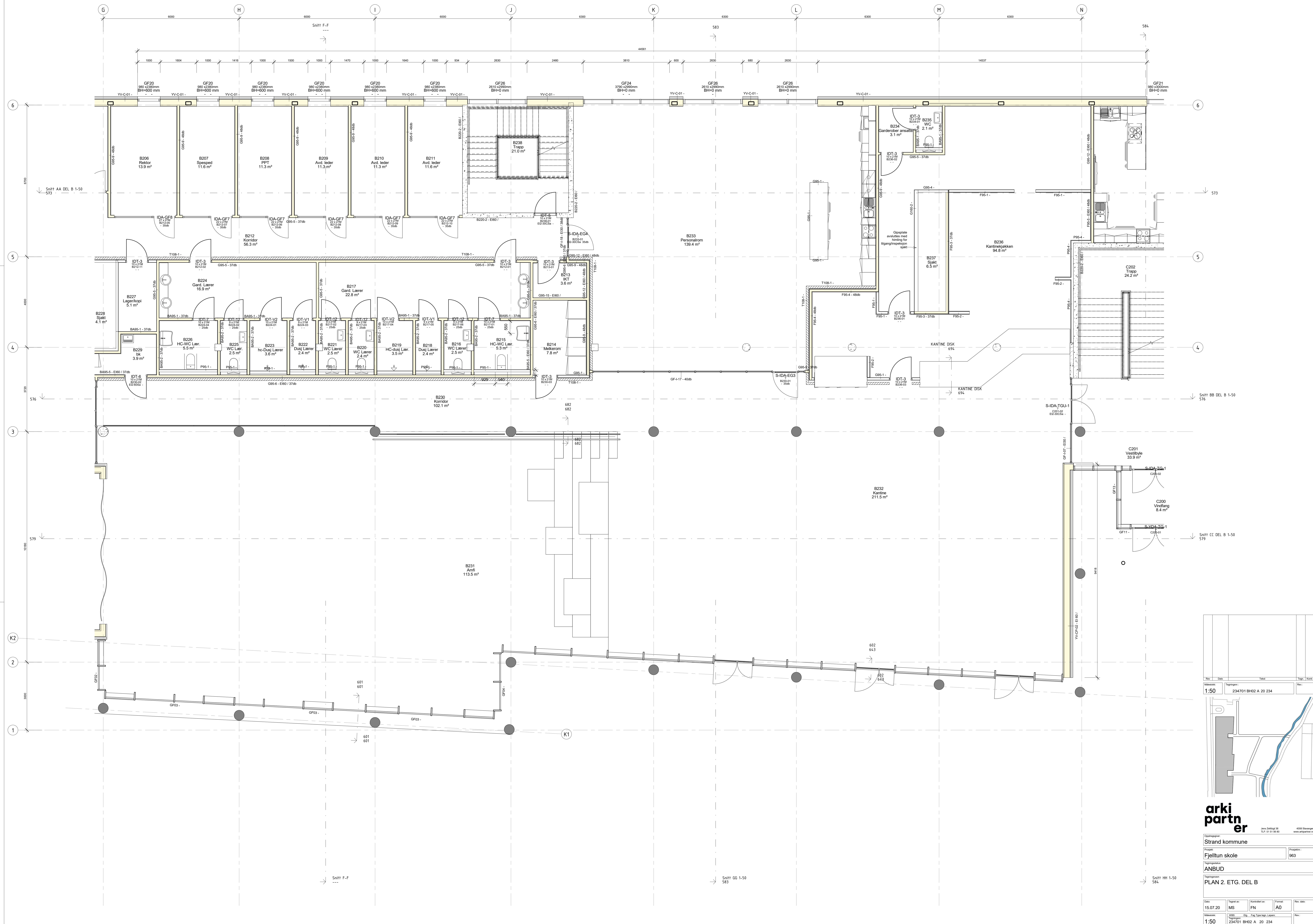

arki partner
 Areo Zetling 38 4308 Skarager
 TLF: 01 51 06 85 www.arkipartner.no

Rev.:	Dato:	Tilrettelagt av:	Oppr.:
1:50	15.07.20	MS	FN
Prosjekt:		Fjelltun skole	
Prosjekt nr.:		963	
Byggherrens navn:		ANBUD	
Byggherrens adresse:		PLAN 2. ETG. DEL B	
Dato:	Tilrettelagt av:	Oppr.:	Rev. dato:
15.07.20	MS	FN	A0
Prosjekt:		Fjelltun skole	
Prosjekt nr.:		234701 BH02 A 20 234	
Byggherrens navn:		ANBUD	
Byggherrens adresse:		PLAN 2. ETG. DEL B	

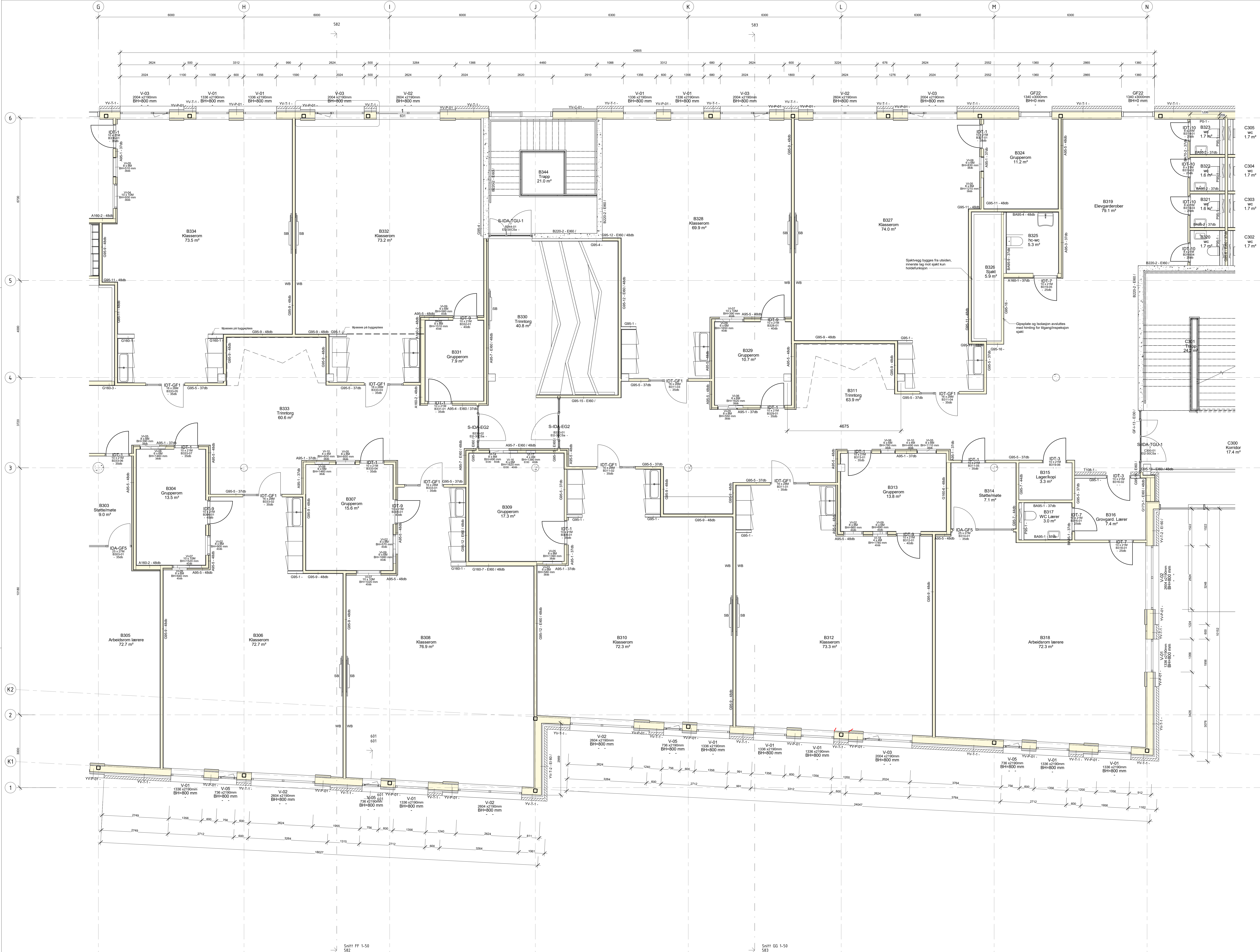

PLAN 3. ETG. DEL B
1 : 50

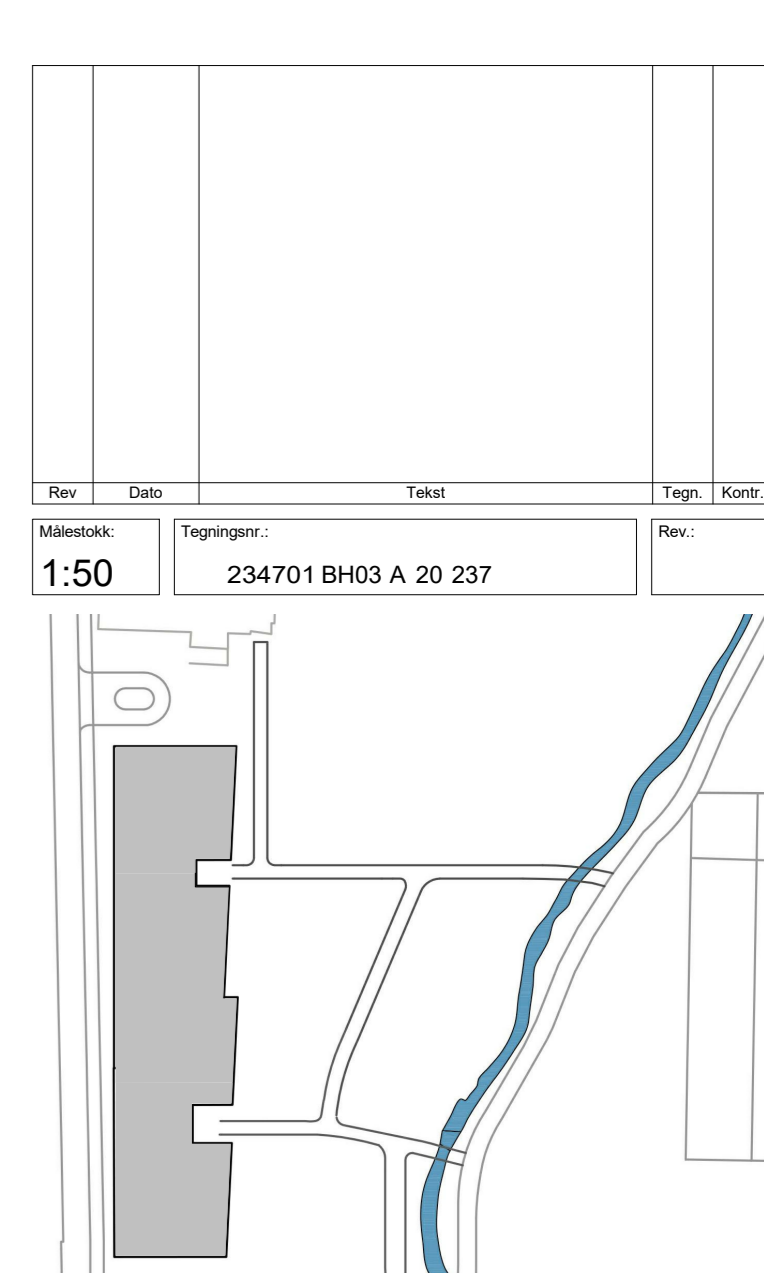

arki partner
 Areo Zeltweg 38 4308 Söngvörður
 TLF: 01 51 06 85 www.arkipartner.no

Strand kommune
 Fjelltun skole 963
 ANBUD
 PLAN 3. ETG. DEL B

Dato	Tegnet av	Forfattet av	Format	Rev. dato
15.07.20	MS	FN	A0	
Skala	1:50	1:50	234701 BH03 A 20 237	

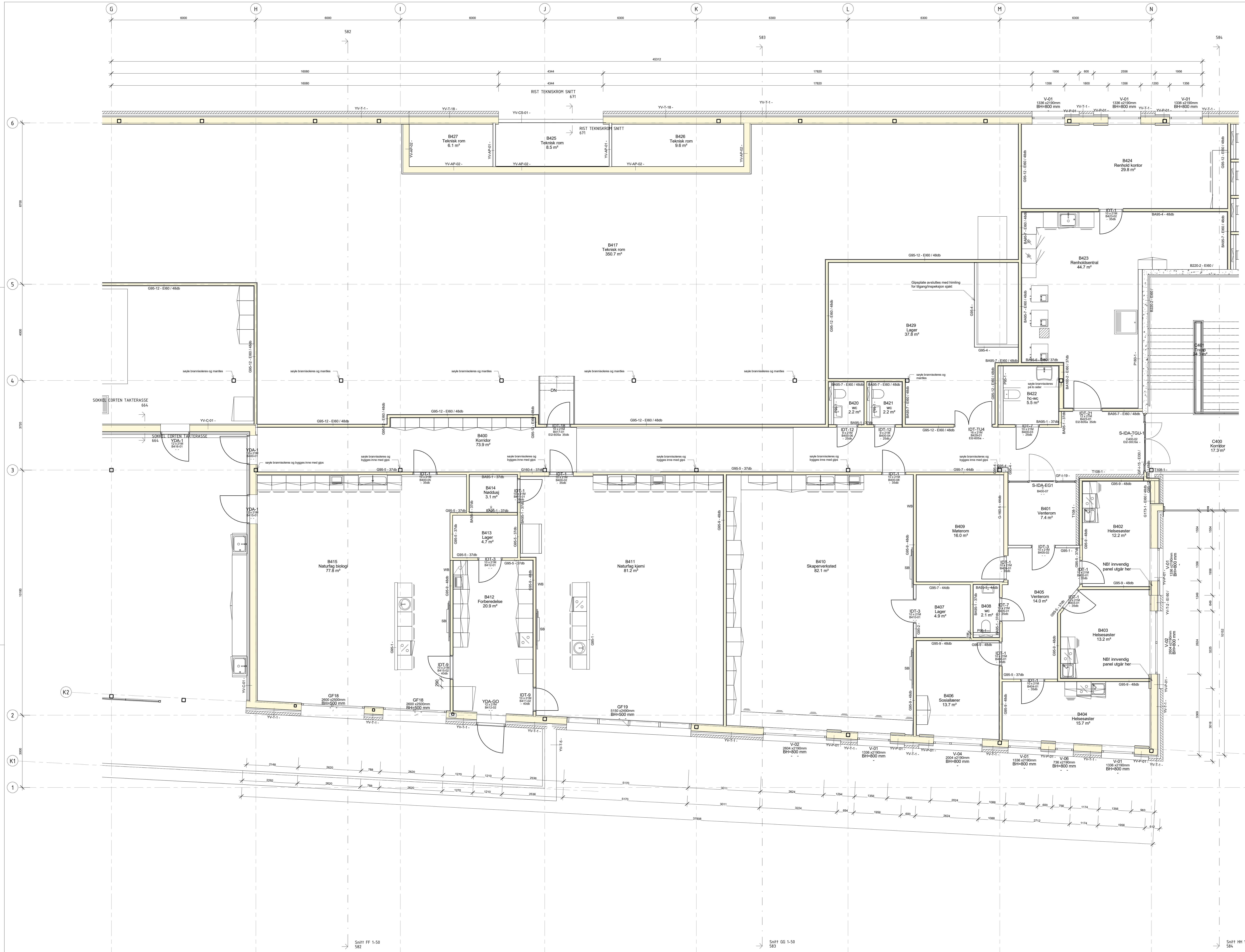

Snitt FF 1-50
582

Snitt GG 1-50
583

Snitt HH 1-50
584

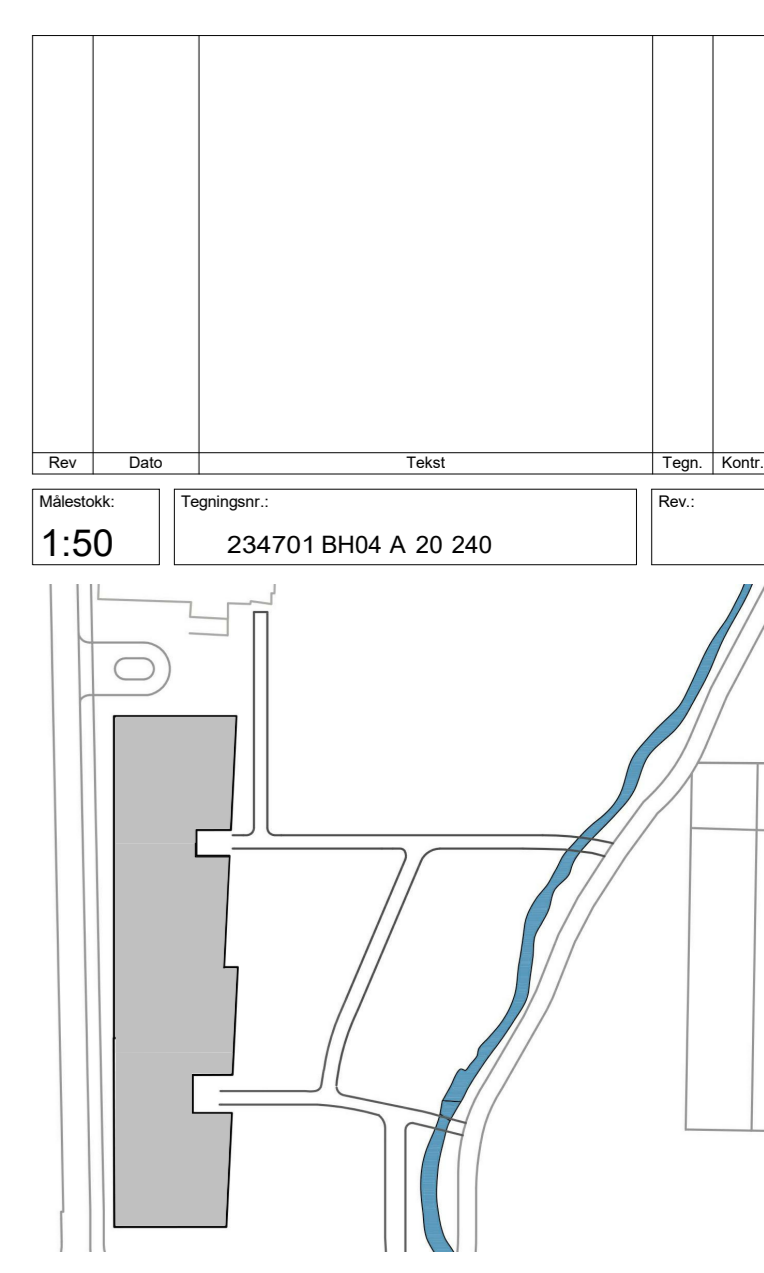

arki partner
Arkitektfirma AS
4338 Skjerve
Tlf: 01 51 96 80
www.arkipartner.no

Oppdragsgiver: **Strand kommune**
Prosjekt: **Fjelltun skole** 963
Faglig ansvar: **ANBUD**
Tegningsnummer: **PLAN 4. ETG. DEL B**

Dato:	Tegnet av:	Forfattet av:	Format:	Rev. dato:
15.07.20	MS	FN	A0	

Versjon: 1.50
Tegningsnummer: 234701 BH04 A. 20 240

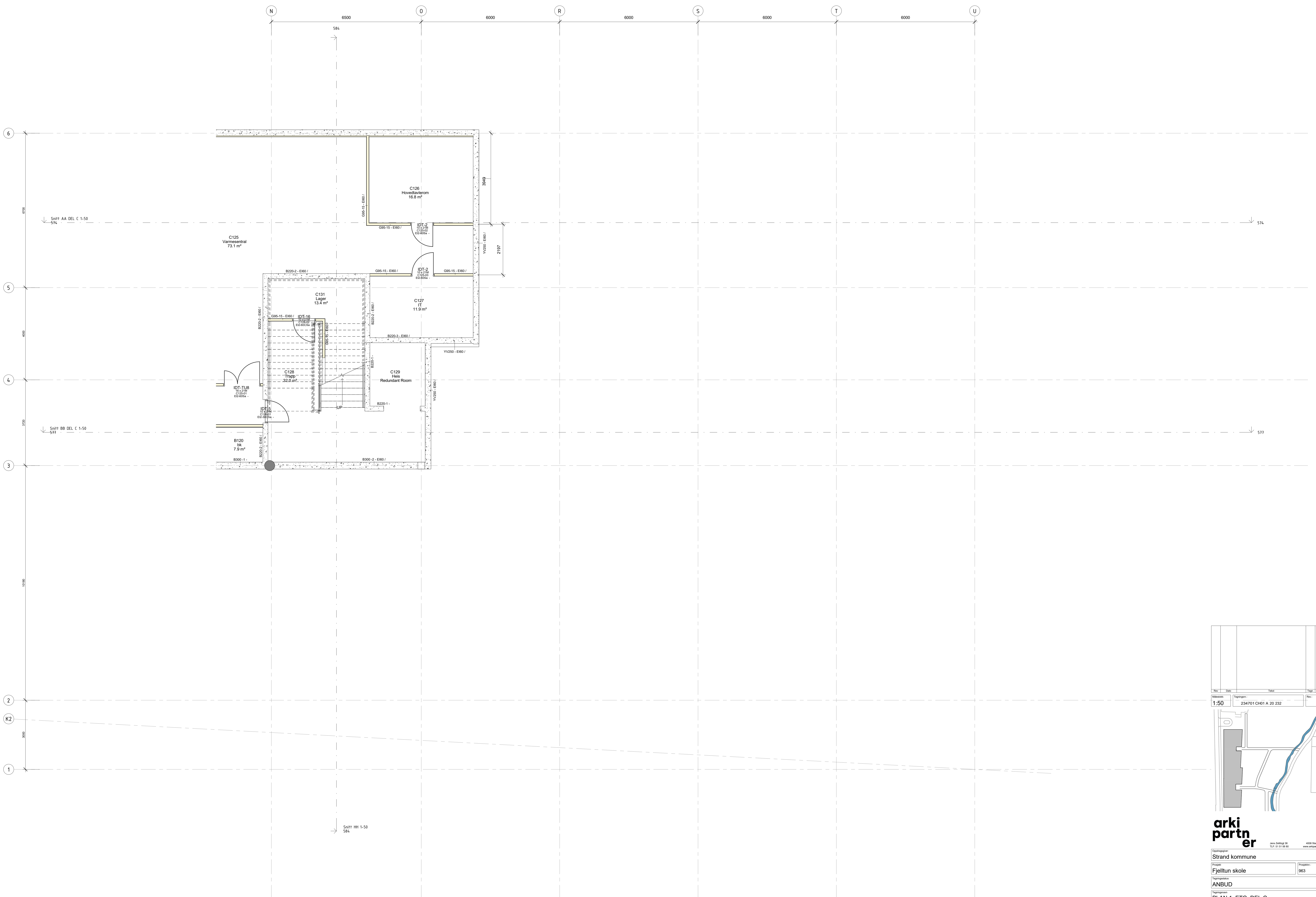

PLAN 1. ETG. DEL C
1 : 50

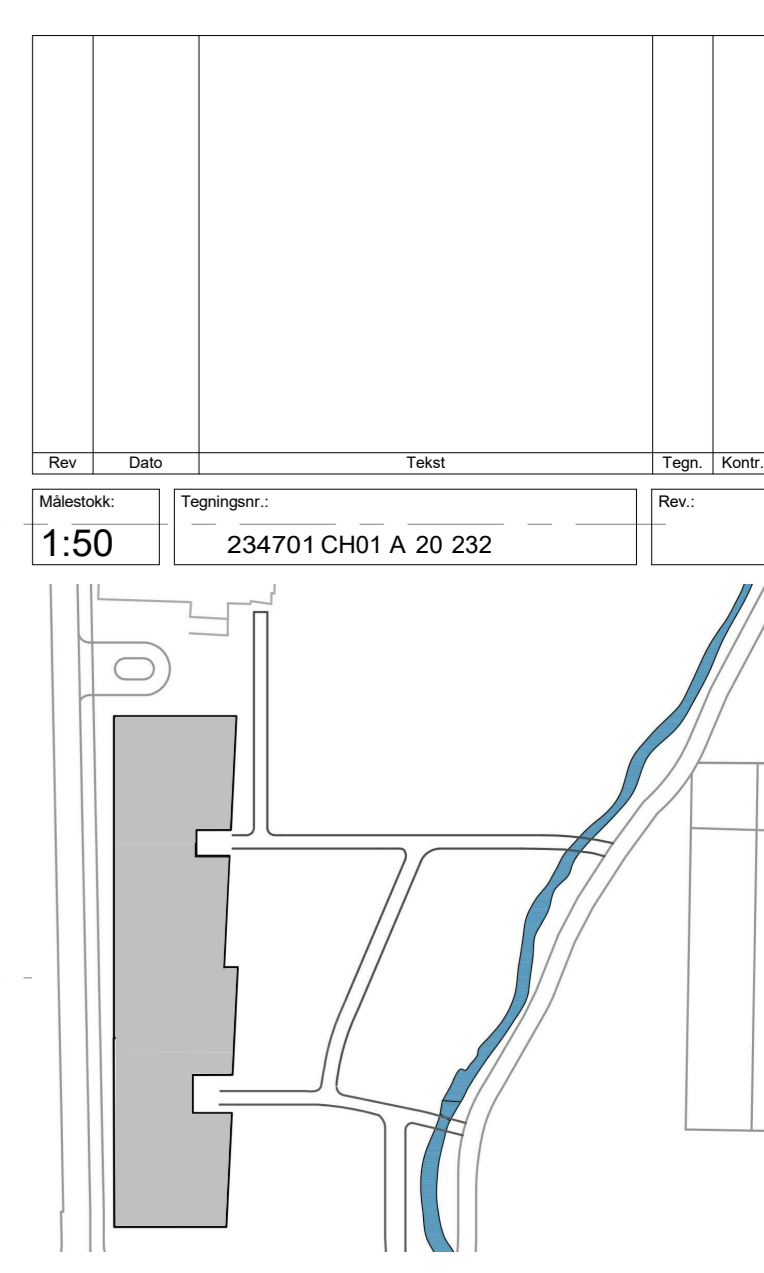

arki partner
 Arki Delbygg 38
 4038 Skarverøy
 TLF: 01 91 96 89
 www.arkipartner.no

Rev.	Dato	Skrevet	Av	Kontrollert
1:50				
Vestnavn: 234701 CH01 A 20 232		Rev.:		
Prosjekt: Fjelltun skole		Prosjekt: 963		
Byggherrens navn: ANBUD		Byggherrens navn: ANBUD		
Byggherrens navn: PLAN 1. ETG. DEL C				
Dato:	15.07.20	Tegnet av:	MS	FN
Rev. dato:		Formål:	A0	
Vestnavn:	1:50	Rev.:		
234701 CH01 A 20 232				

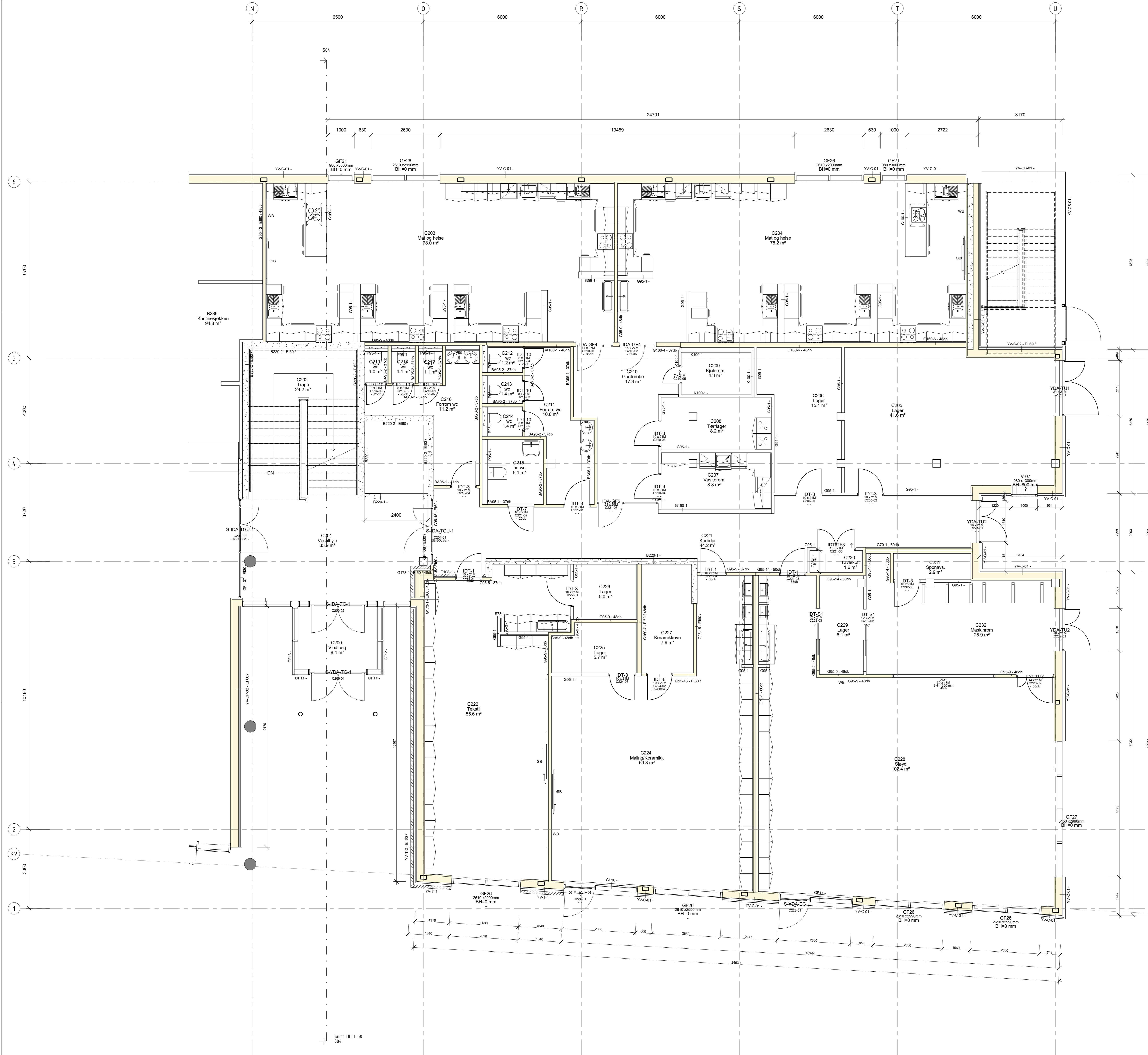

Skilt HH 1-50
584

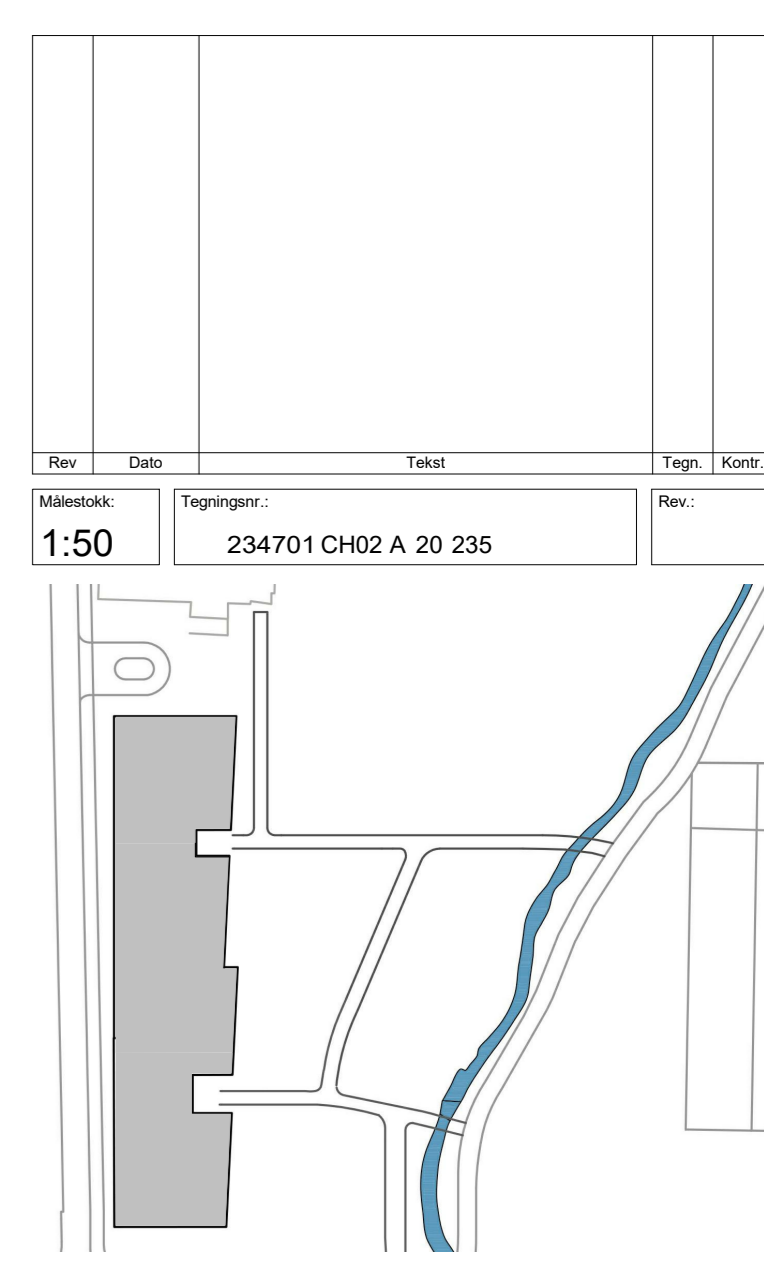

arki partner
Arkitektfirma AS
4308 Skjerve
www.arkipartner.no

Oppdragsgiver: **Strand kommune**

Prosjekt: **Fjelltun skole** 963

Byggingenhet: **ANBUD**

Byggingenhet: **PLAN 2. ETG. DEL C**

Dato:	15.07.20	Tegnet av:	MS	Modifisert av:	FN	Format:	A0	Rev. dato:
Veispek:	1:50	Etg.:	234701 CH02 A. 20 235	Fag:	Byggingenhet	Rev.:		

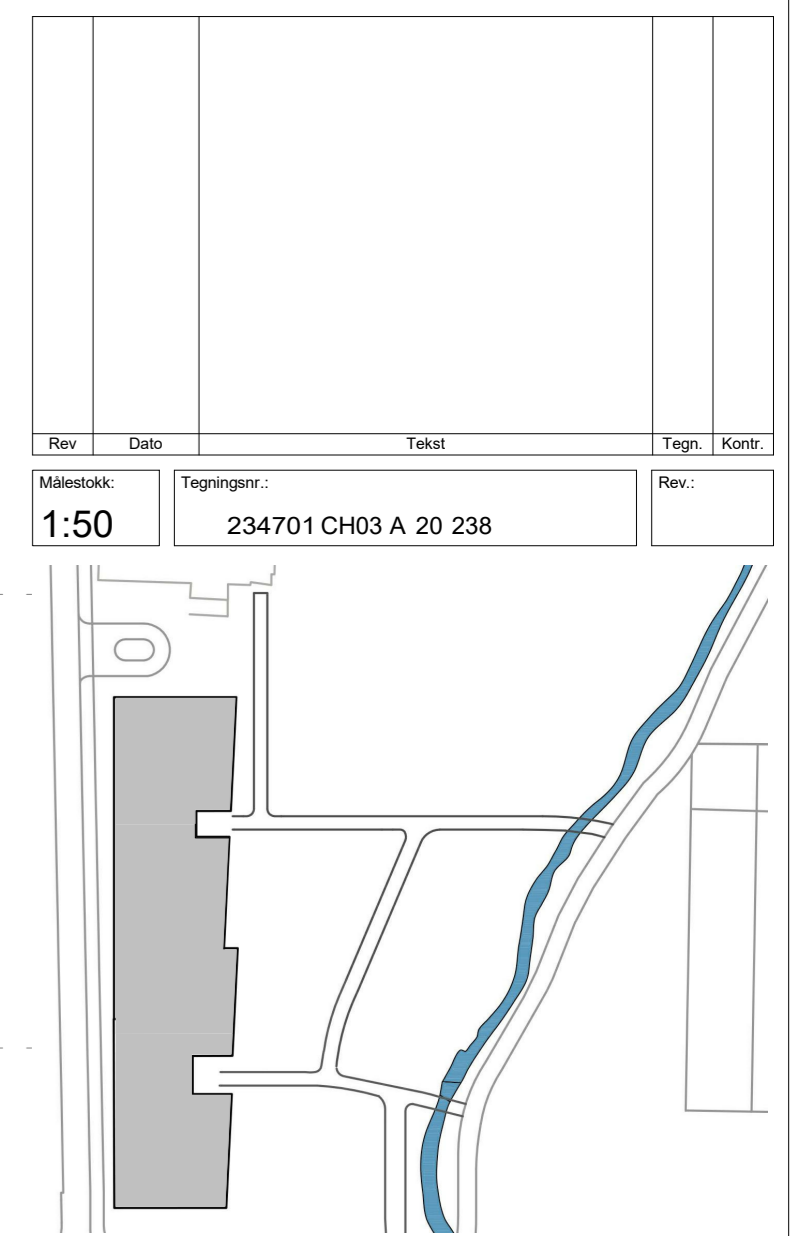
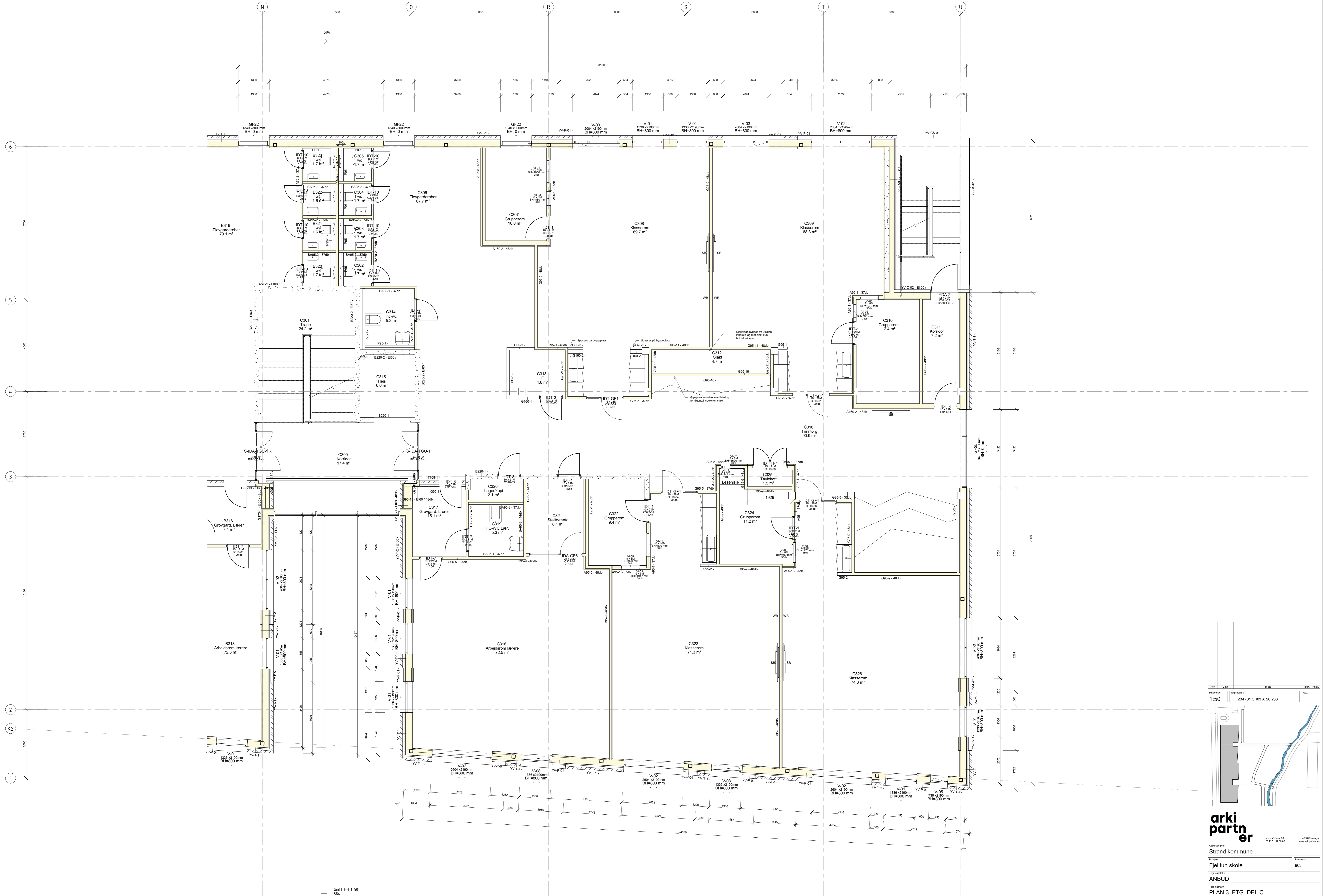

arki partner
 Areo Zetling 38
 TLF: 01 51 96 89
 www.arkipartner.no

Rev.:	Dato:	Label:	Typ:	Kort:
1:50		234701 CH03 A 20 238		

Strand kommune
 Fjelltun skole
 ANBUD
 PLAN 3. ETG. DEL C

Dato:	15.07.20	Utskr. av:	MS	Forberedt av:	FN	Format:	A0	Rev. dato:	
Skala:	1:50	Utskr. av:	MS	Forberedt av:	FN	Format:	A0	Rev. dato:	

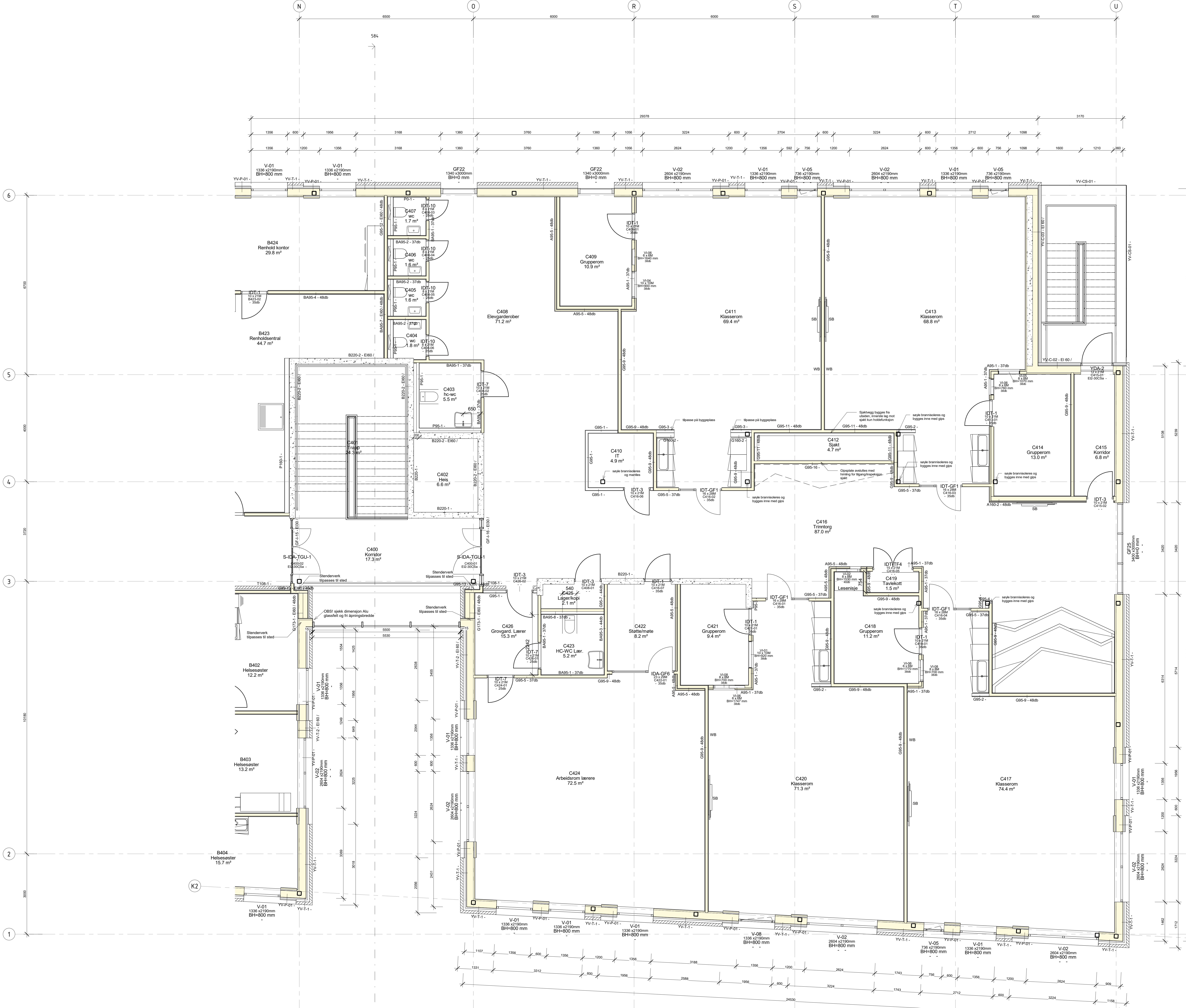

Snitt HH 1-50
584

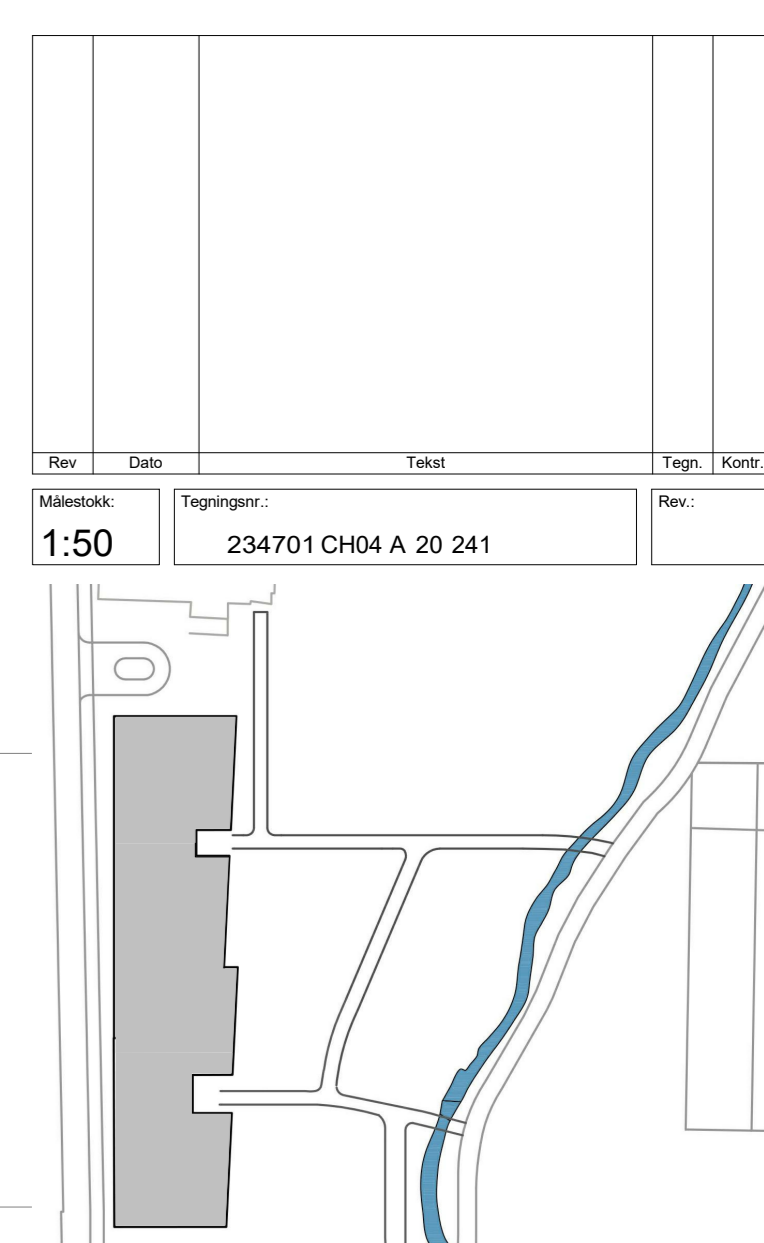

arki partner
Arkitektfirma AS
4339 Skjerve
www.arkipartner.no

Rev.	Dato	Utskrift	Utskrift	Utskrift	Utskrift
1:50	15.07.20	MS	FN	A0	

Prosjekt: **Fjelltun skole** 963
Byggherrens ref.: **ANBUD**
Byggherrens ref.: **PLAN 4. ETG. DEL C**

Vedlegg: 1:50 MS, Etg., Fag, Type, Høy, Løst, Rev. 1:50

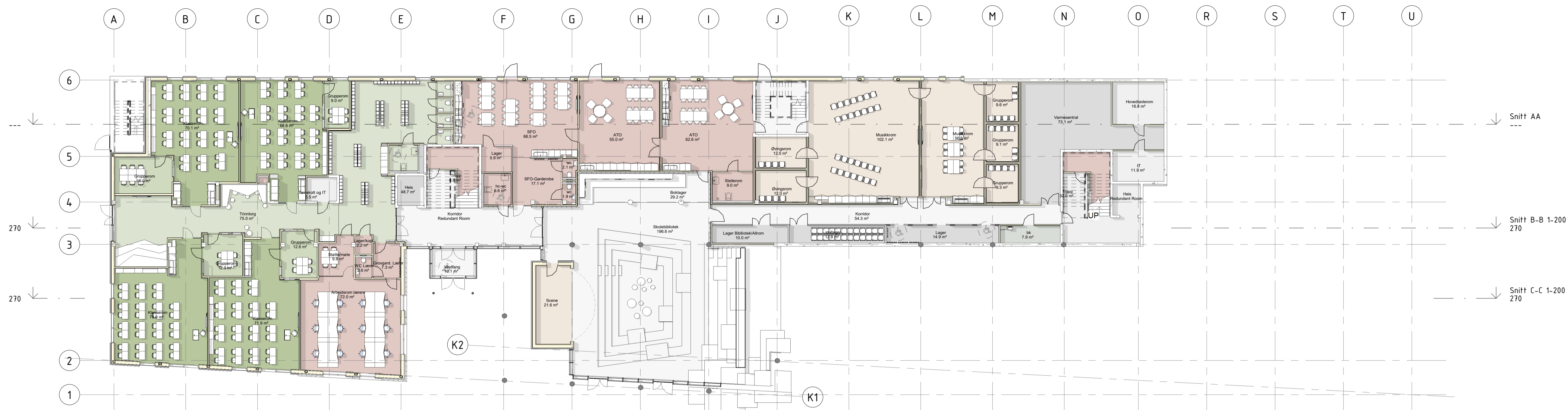

Plan 1.etg.
1:200

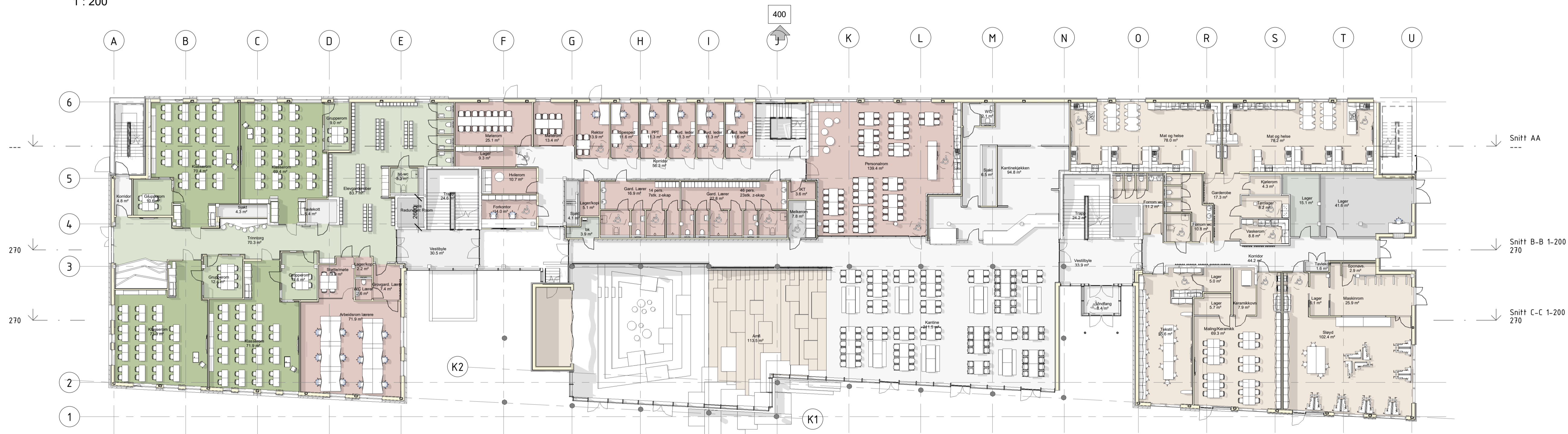

Plan 2.etg.
1:200

Rev	Dato	Tekst	Tegn.	Kontroll.
I	28.01.20	Utvikelse varmesentral		
H	15.01.20	Spesiasrom		
G	08.11.19	Fasadeending vestfasade		
F	21.10.19	Naturfag og mm		
E	14.10.19	Koff og mm		
D	30.08.19	Forrom, Mat&Helse, Admin. og mm.		
C	25.08.19	Mat&Helse, Renhold og mm.		
B	18.08.19	Garderober og mm.		
A	27.08.19	Spjaker, teknisk rom, salrom, akkor m.m		

Målestokk:	Tegningsnr.:	Rev.:
1:200	234701 H0X A 20 200	I

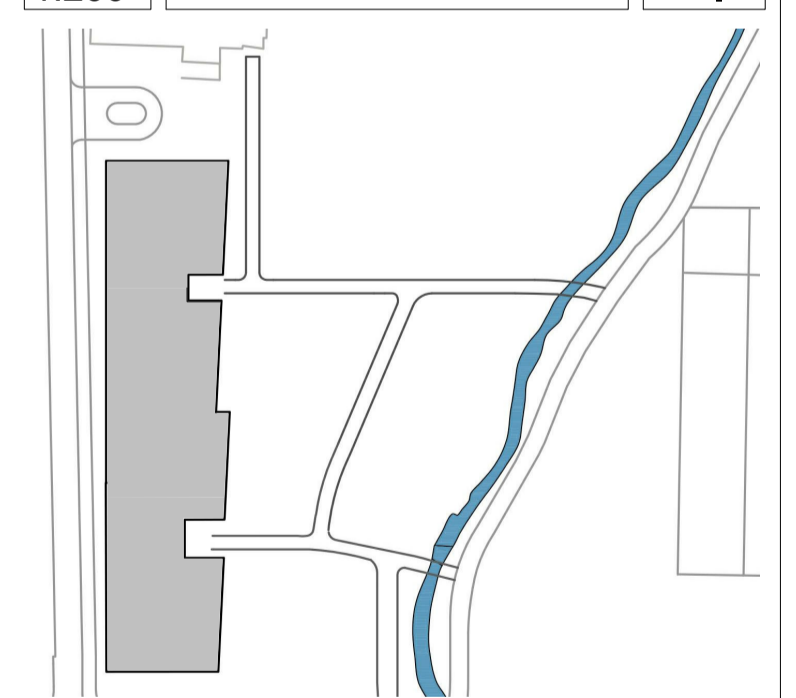

arki partn er
 Jens Zetsteg 38
 TLF: 51 51 06 80
 4008 Stavanger
 www.arkipartner.no

Oppdragsgiver: Strand kommune				
Prosjekt: Fjelltn skole	Prosjektnr.: 963			
Tegningsstatus: ANBUD				
Tegningsnavn: Plan 1 og 2.etg.				
Dato: 15.07.20	Tegnet av: FN/MS	Kontrollert av: IE	Format: A1	Rev. dato: 28.01.20
Målestokk: 1:200	Tegningsnr.: 234701 H0X A 20 200		Rev.:	I

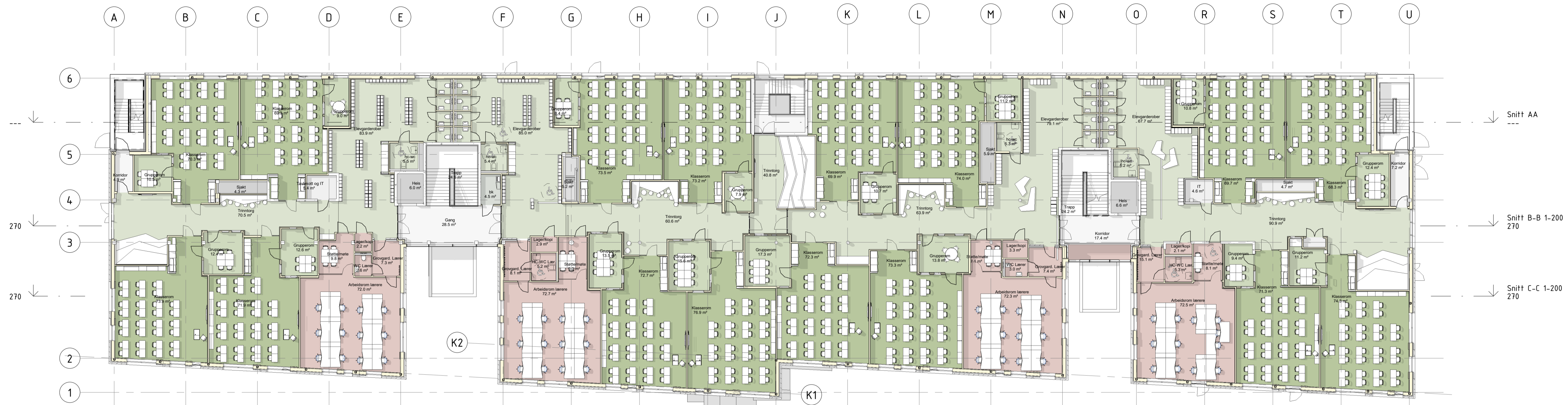

Plan 3. etg.
1 : 200

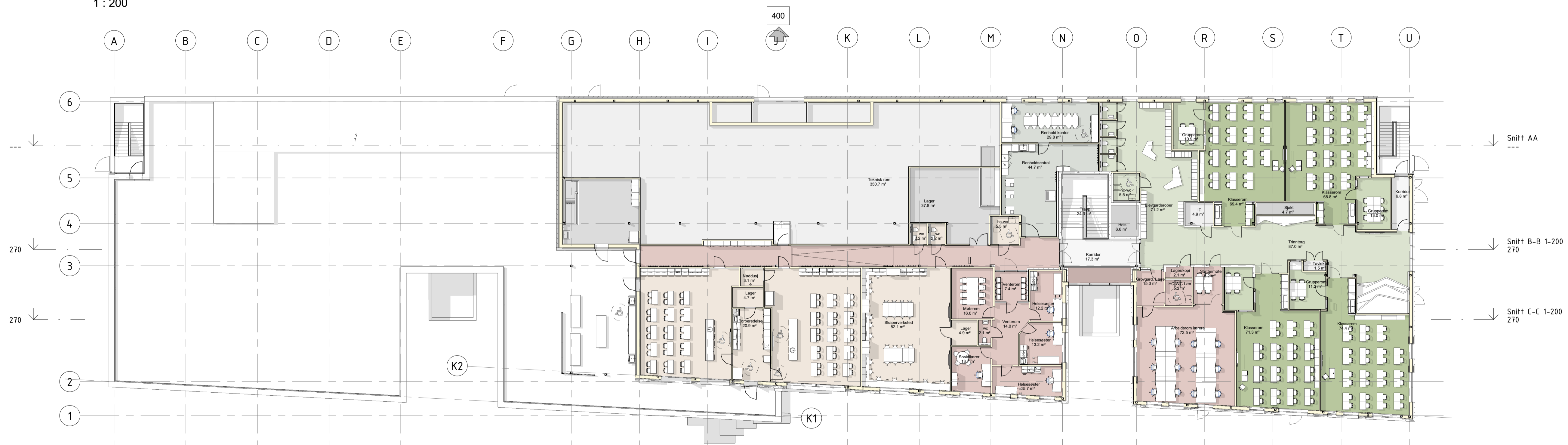

Plan 4. etg.
1 : 200

Rev	Dato	Tekst	Tegn.	Kontroll.
I	28.01.20	Utvikelse varmesentral		
H	15.01.20	Spesiasrom		
G	08.11.19	Fasadeending vestfasade		
F	21.10.19	Naturfag og mm		
E	14.10.19	Koff og mm		
D	30.08.19	Forrom, Mat&Helse, Admin. og mm.		
C	25.08.19	Mat&Helse, Renshold og mm.		
B	18.08.19	Gaerdobber og mm.		
A	27.08.19	Spakter, teknisk rom, allrom, akser m.m		

Målestokk:	Tegningsnr.:	Rev.:
1:200	234701 H0X A 20 201	I

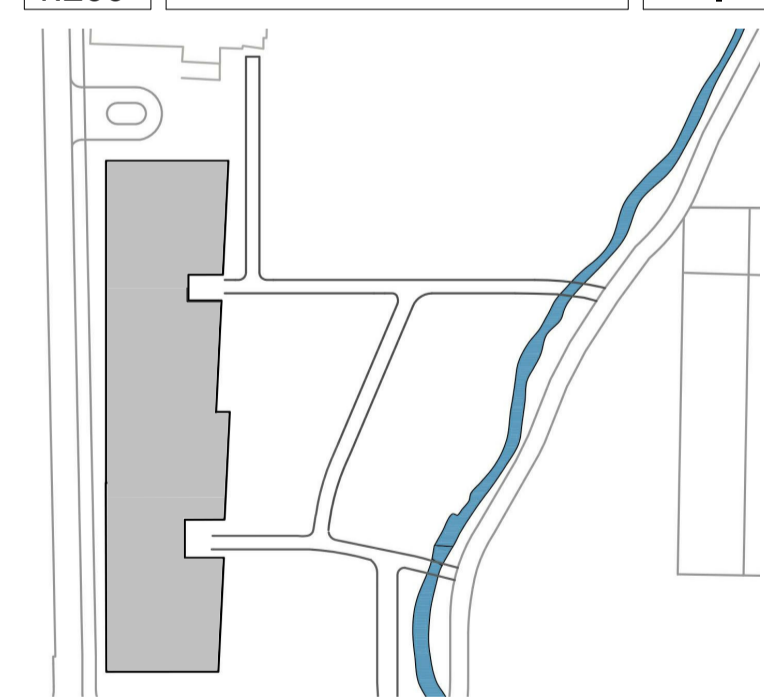

arki partn er
 Jens Zetsteg 38
 TLF: 51 51 06 80
 4008 Stavanger
 www.arkipartner.no

Oppdragsgiver: Strand kommune	
Prosjekt: Fjelltn skole	Prosjektnr.: 963
Tegningsstatus: ANBUD	
Tegningsnavn: Plan 3 og 4. etg.	

Dato:	Tegnet av:	Kontrollert av:	Format:	Rev. dato:
15.07.20	FN/MS	IE	A1	28.01.20
Målestokk:	WBS:	Etp.:	Fag Type tegn. Leppør.	Rev.:
1:200	234701	H0X A 20 201		I

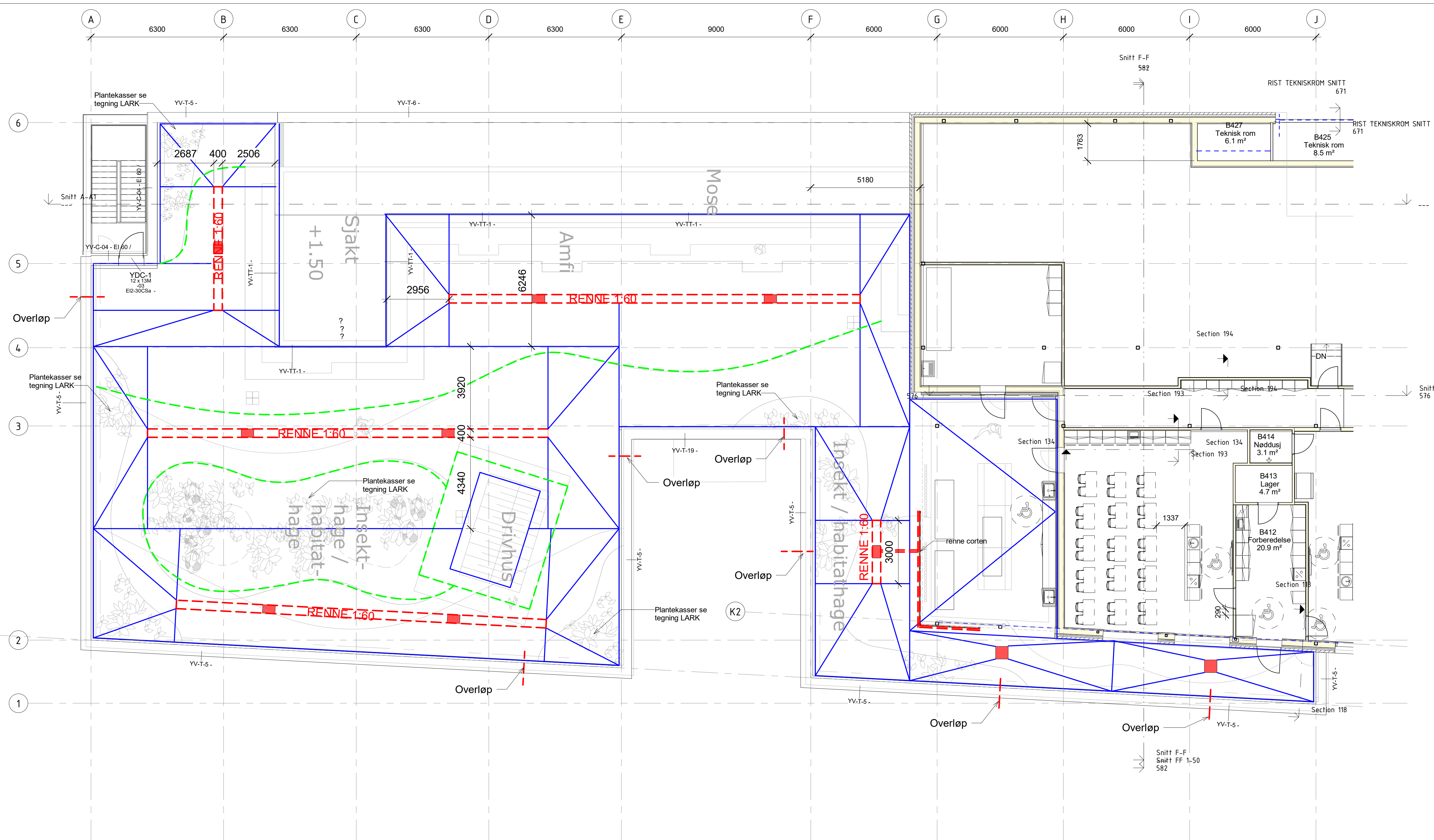

Rev.	Dato	Tekst	Tegn.	Kont.
Målestokk:	Tegningsnr.:			
1:100	234701 H04 A 20 242			

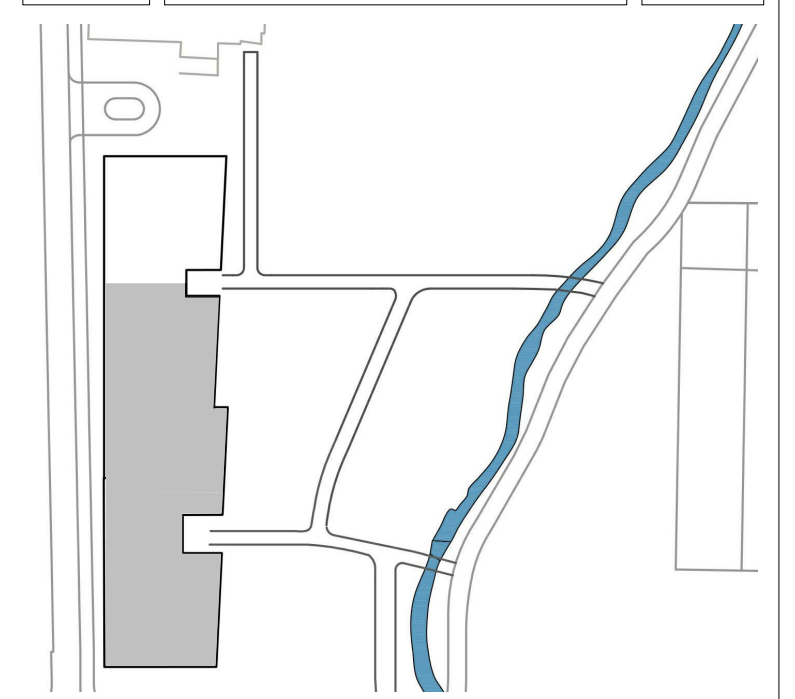

arki partn er
 Jens Zellitzgt 38 4008 Stavanger
 TLF: 51 51 06 80 www.arkipartner.no

Oppdragsgiver: Strand kommune				
Prosjekt: Fjelltun skole			Prosjektnr.: 963	
Tegningsstatus: ANBUD				
Tegningsnavn: PLAN 4.ETG TAKPLAN				
Dato:	Tegnet av:	Kontrollert av:	Format:	Rev. dato:
15.07.20	FN	KE	A2+	
Målestokk:	WBS	Elg	Fag Type tegn. Løpnr.	Rev.:
1:100	234701	H04	A 20 242	

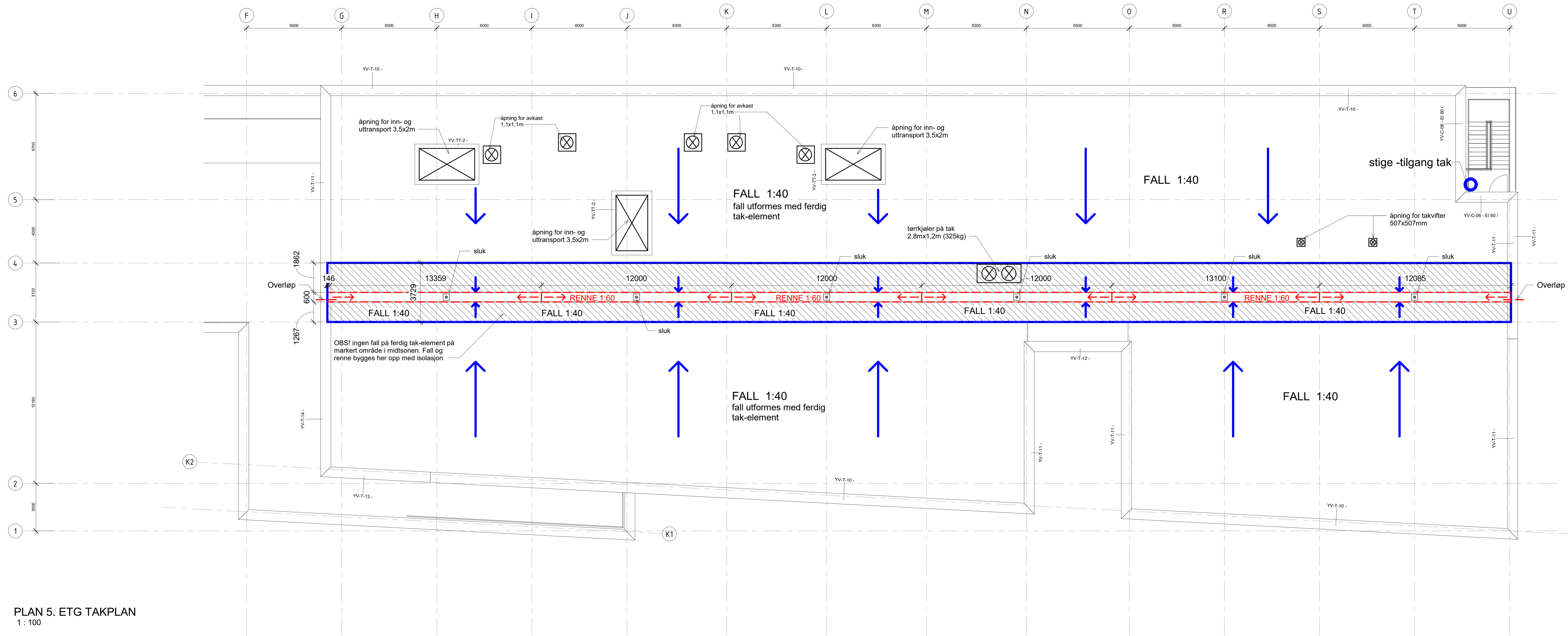

PLAN 5. ETG TAKPLAN
1:100

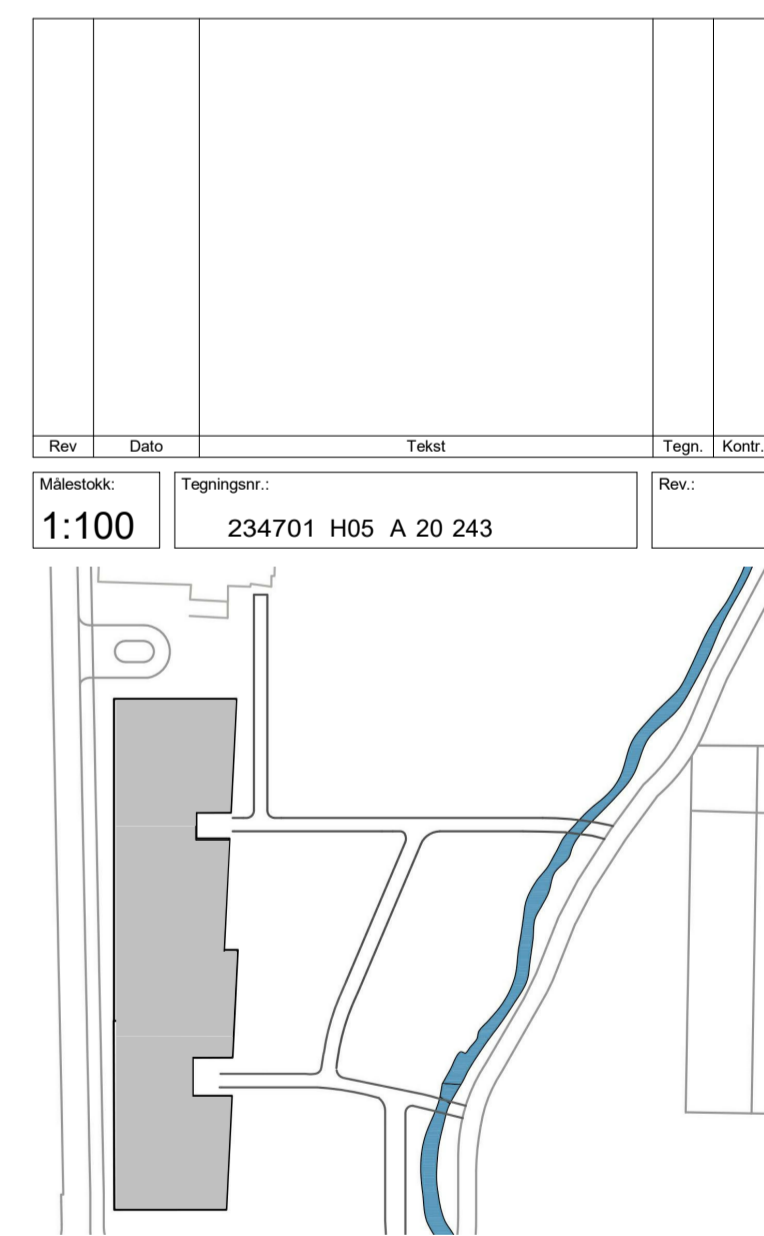

arki partner
Jens Steingr 38
4008 Stovanger
TLF: 51 51 06 80
www.arkipartner.no

Oppdragsgiver:	Strand kommune			
Prosjekt:	Fjelltun skole	Prosjekt nr.:	963	
Tegningstittel:	ANBUD			
Tegningsskisse:	PLAN 5.ETG TAKPLAN			
Dato:	15.07.20	Tegnet av:	FN	Kontrollert av:
Målestokk:	1:100	Etg. / Fag / Type tegn. / Løpnr.:	H05 A 20 243	