



NORD OG VEST-SIDE



ØST-SIDE



1^{st.} OG 2^{den} ETG.

(PRIKKET LINJE VEGGT I 1^{st.} ETG.)

GRUNFLATE 64.85 m²

ETG. HØIDE 2.55

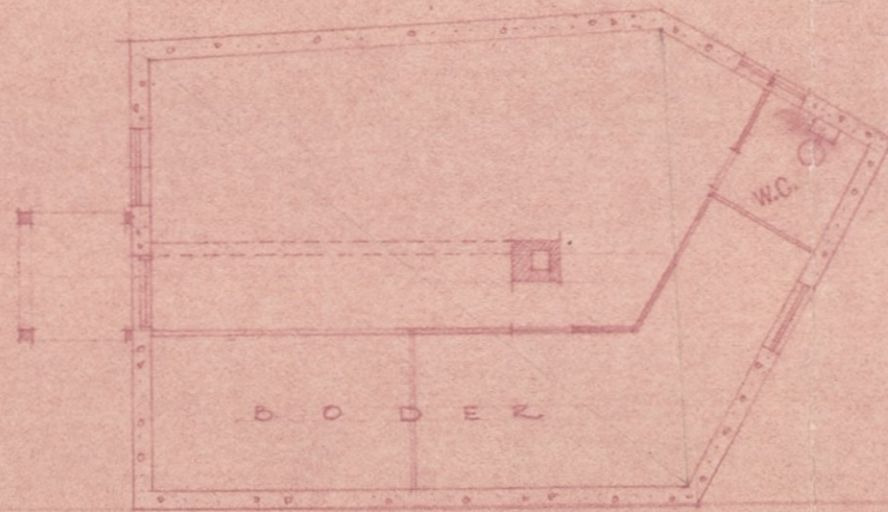

KJELLER

FREMLAGT
13. APR. 1944
KR. SUND. R. BYGNINGSRÅD

K. B. råd J. nr. ¹¹⁴/₄₄

GOMAGATEN 12 MÅL: 1:100
TILHØRENDE SIGURD ÅASPRONG
OPMÅLT FEBRUAR 1944
HENRY JØNDAHL



VEST-SIDE



ØST-SIDE



NORD-SIDE

FREMLAGT
13. APR. 1944
KR. SUND N. BYGNINGSRÅD

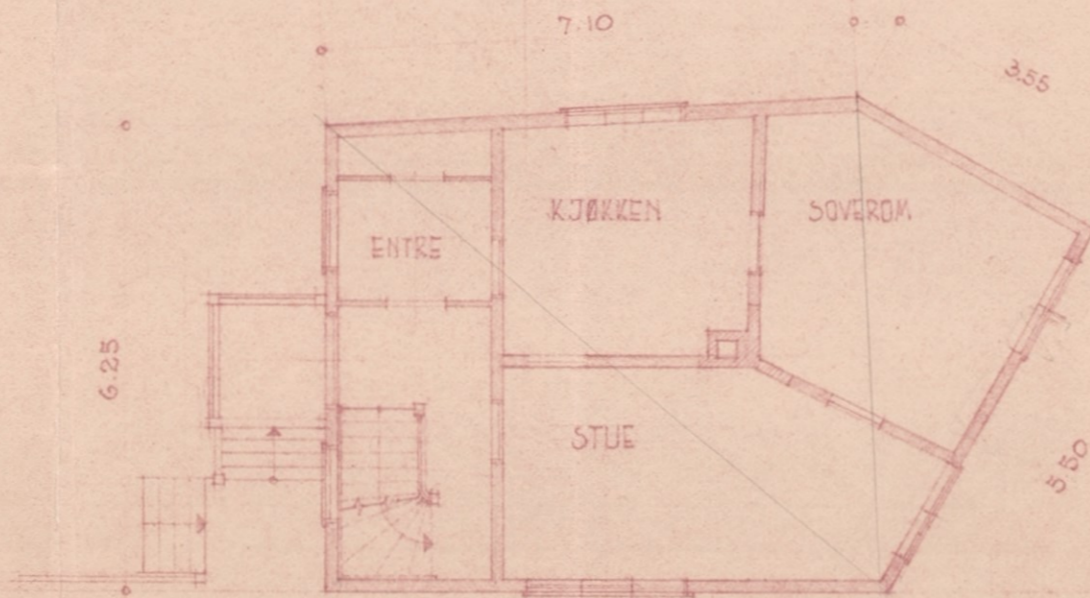

1 ST. ETG.

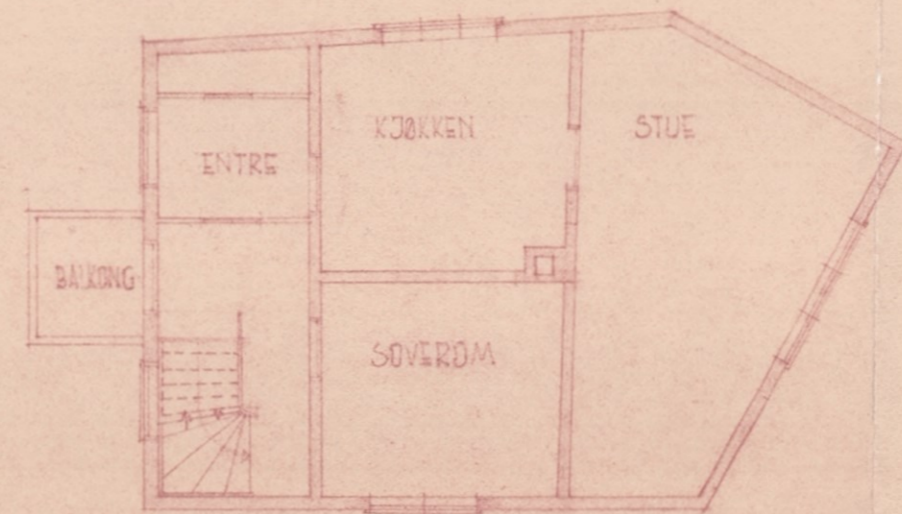

2 DEN. ETG.

K. B. råd. J. nr. $\frac{114}{1944}$

NB. FORANDRINGEN GJELDER KUN
DE FASADER SOM ER VIST PÅ
TEGNINGEN

DATE: 4/4-44	MÅL 1:100 = 1cm = 1m
FORSLAG TIL FORANDRING AV FASADER GOMAGATEN 12	BL.
Eier: SIGURD AASPRONG	
Henry Jondahl Arkitekt	LANGVEIEN 79 KRISTIANSUND TELEFON 1620