

	<p>Tegning 573 snitt LL gul del</p>
	<p>Typisk shuntgruppe</p>
	<p>Tegn 573 gul del av snitt JJ</p>

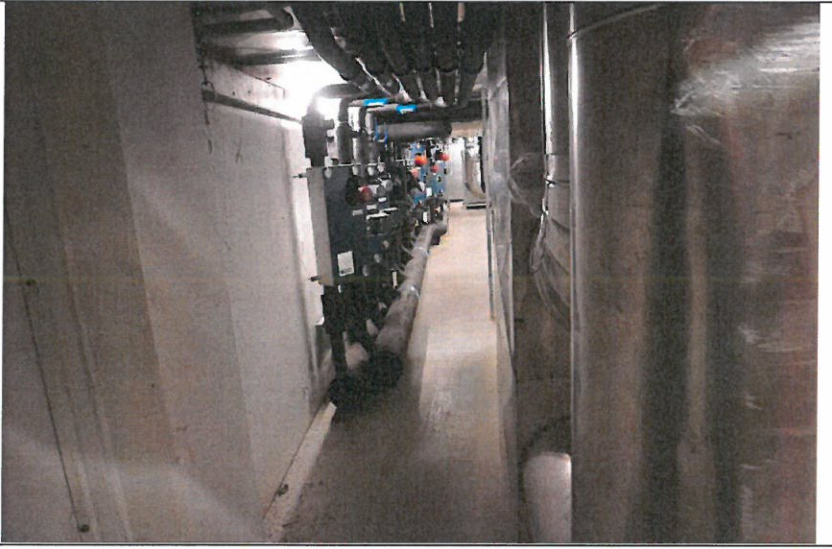

Tegn 573 gul del av snitt
II



SNITT F-F

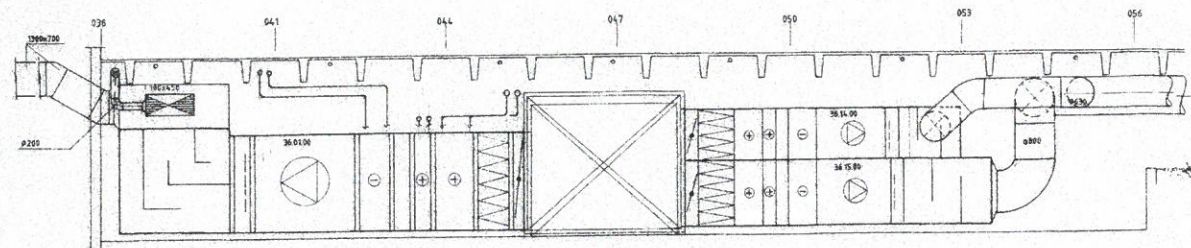
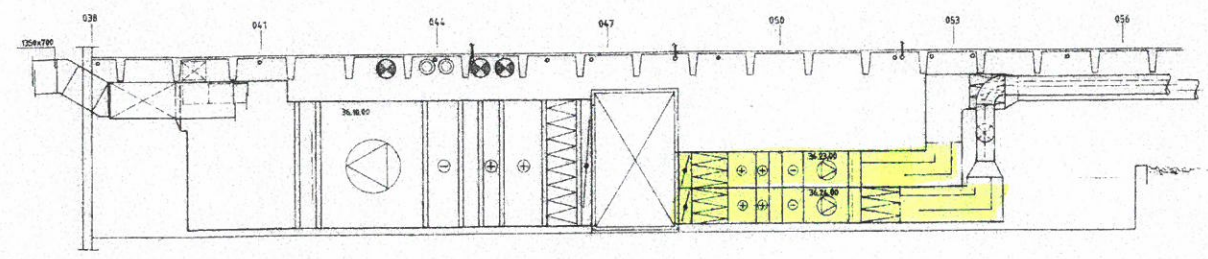

SNITT K-K

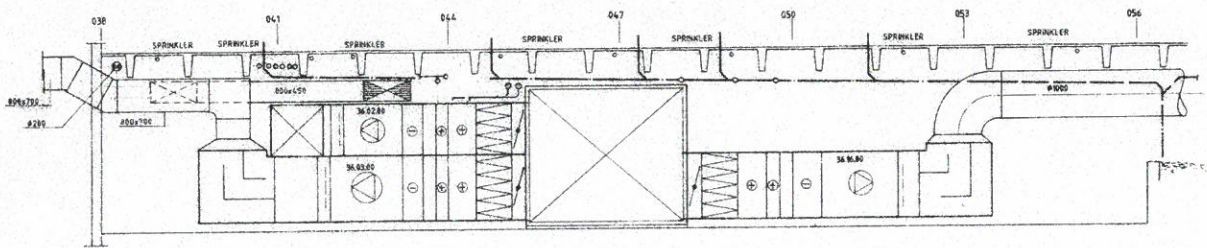

SNITT G-G

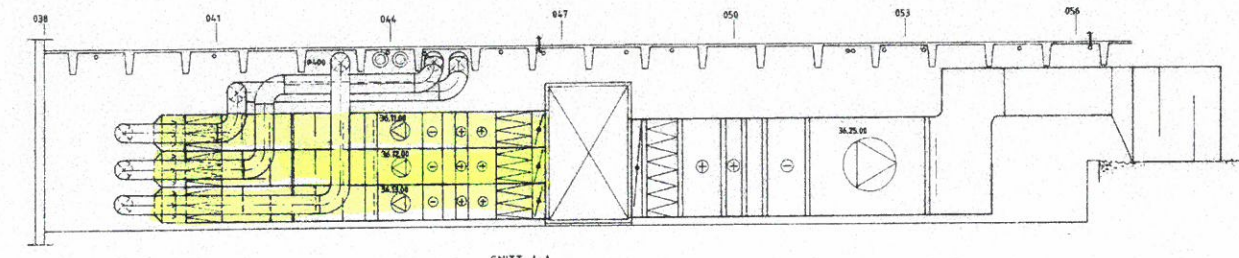

SNITT L-L

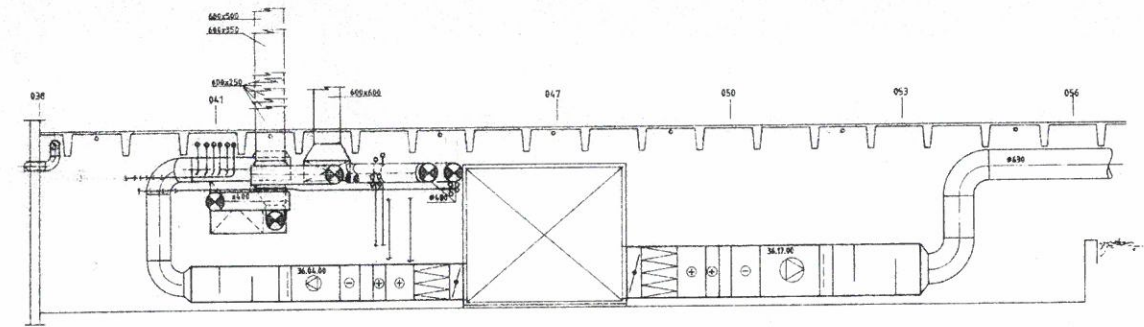

SNITT H-H

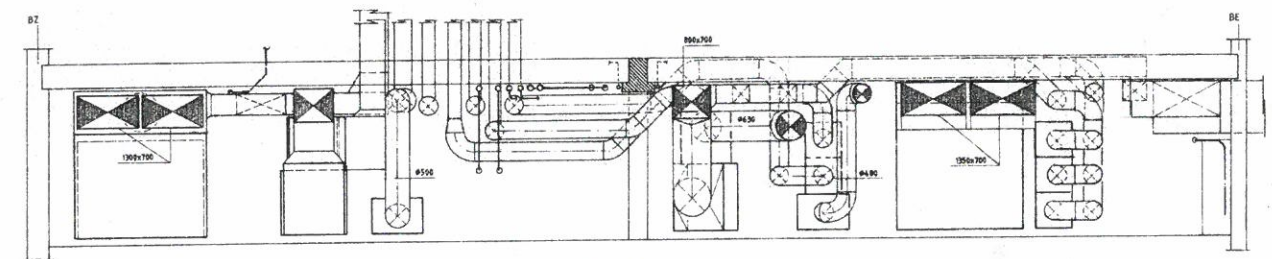

SNITT M-M

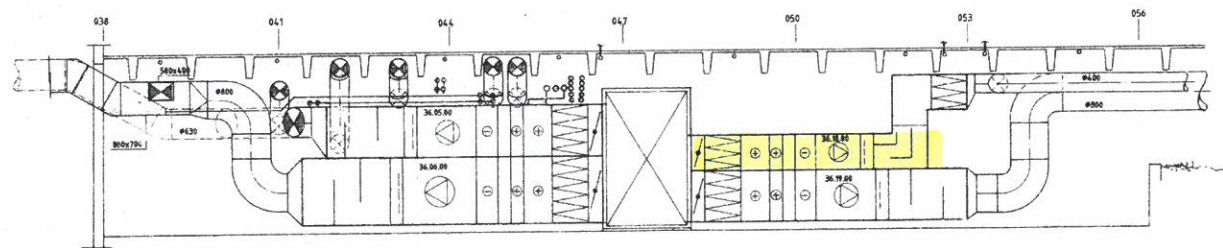

SNITT I-I

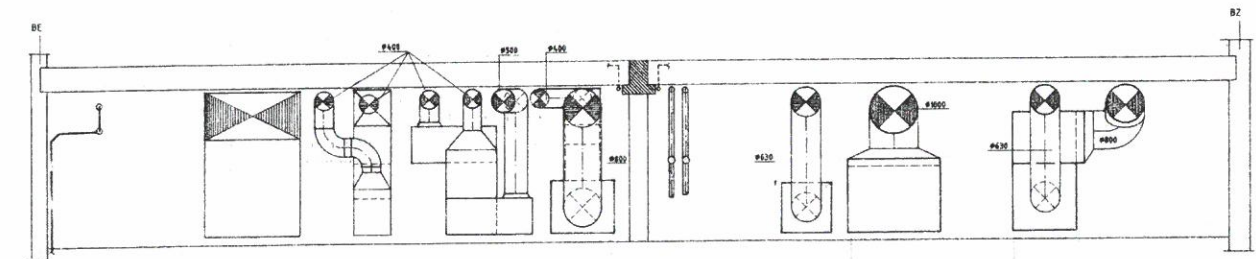

SNITT N-N

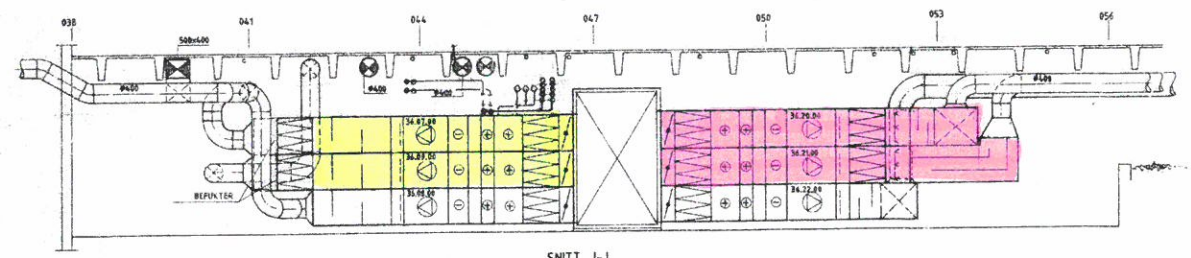

SNITT J-J

 = IKKE I BRUK.
 = Byttes

ARBEIDSTEGNING V13

D	15.07.09	TE. DRIFTING	TV
C	12.04.08	SPRINKLERLEGG FORR. PLS. TILKOPLET VEV-N. GJELDER ALLE SNITT	PLA
B	04.07.08	SKITTEKORREKTURER	PLA
A	02.02.08	SKITTEKORREKTURER	PLA
REV.	01.02.08	REVISJON	PLA

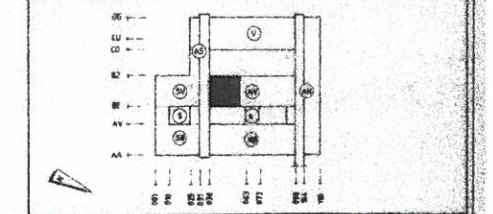

VEST-AGDER FYLKESKOMMUNE - VEST-AGDER SENTRALSYKEHUS-EG

Rev. DATO	SOPP. GJELDER	Bl. nr.
15.07.09	150	6.05.88
VEST-AGDER SENTRALSYKEHUS EG		150
VENTILASJON		150
SNITT VIFTEROM U 038 BE		150
BOVICSEN & JONASSEN - GRØNTER		85051
573		D

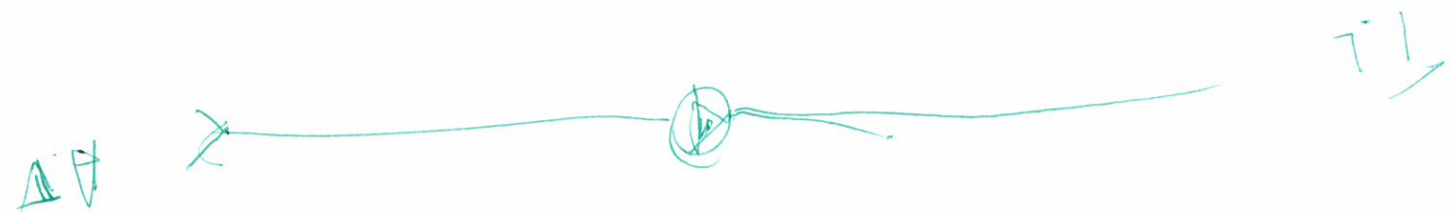

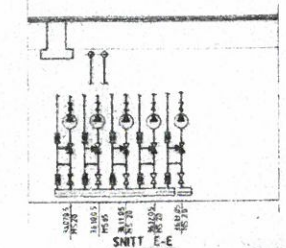
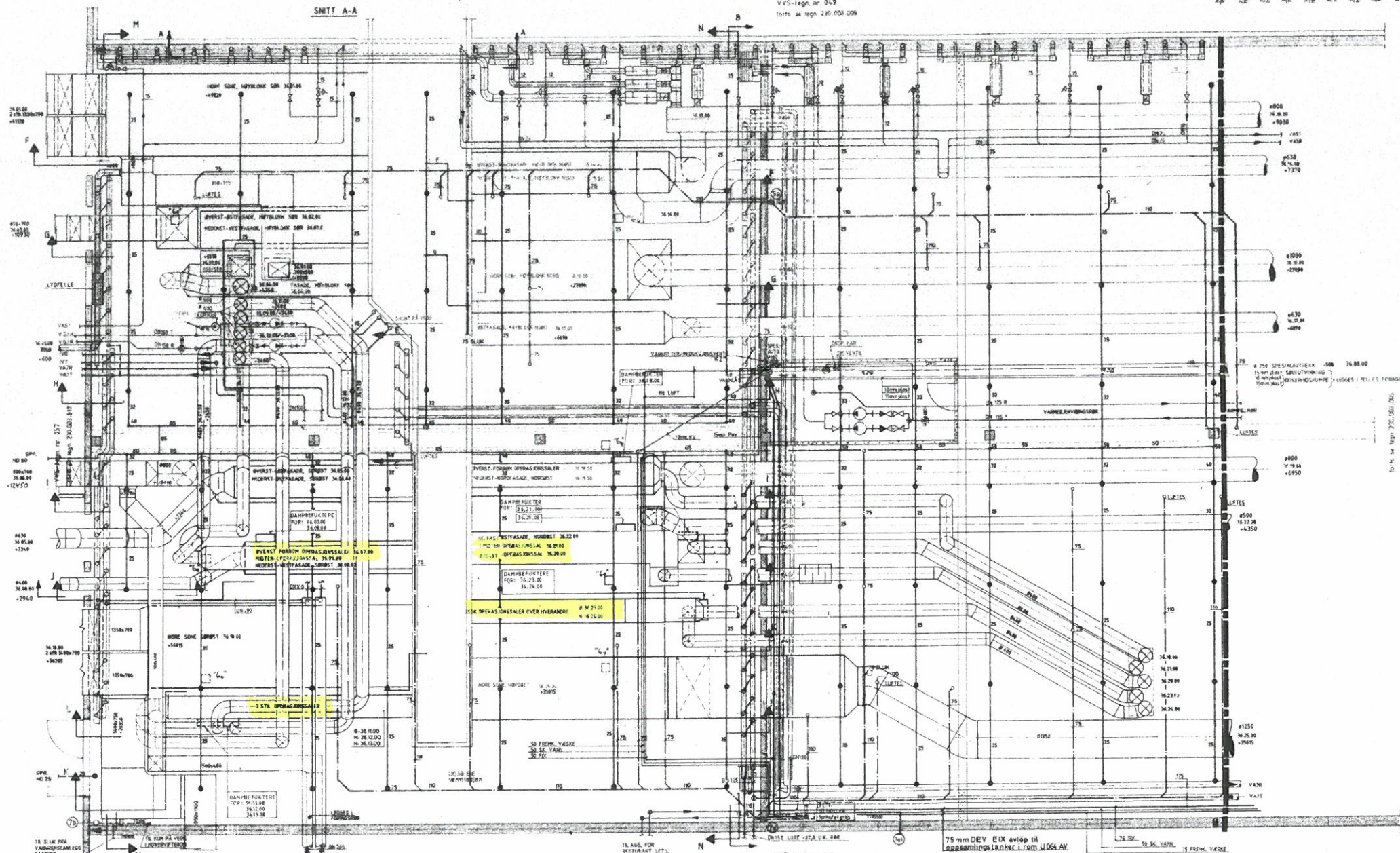
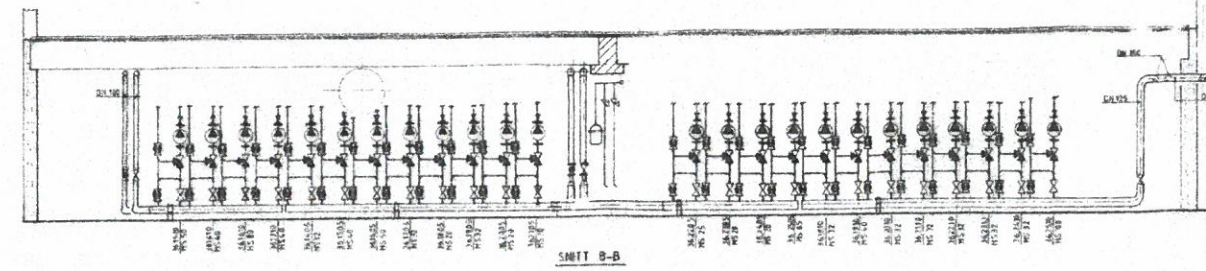

SNITT E-E
 OS! DENNE LØSNING SKAL MASSFØRSES VED EVENTUELLE FORANDRINGER EL ETTER REV. A

FOR NYARTS PLOSSING OG DIMENSJONERING AV SPRINKLERANLEGGET - SE TEIGNER FRA VORNAED

1	18.04.99	Avkop for ventilasjon fra utgangsdør	1004.01	PRO
2	18.05.99	Oppsett av klimakanaler fra forlenger	V455	SS
3	18.05.99	TL. SMYKING		TV
4	17.07.99	Oppsett av aggregat og avkop for varme	V45	TV
5	18.05.99	Oppsett av aggregat og avkop for varme	V45	TV
6	18.05.99	Oppsett av aggregat og avkop for varme	V45	TV
7	18.05.99	Oppsett av aggregat og avkop for varme	V45	TV
8	18.05.99	Oppsett av aggregat og avkop for varme	V45	TV
9	18.05.99	Oppsett av aggregat og avkop for varme	V45	TV
10	18.05.99	Oppsett av aggregat og avkop for varme	V45	TV
11	18.05.99	Oppsett av aggregat og avkop for varme	V45	TV
12	18.05.99	Oppsett av aggregat og avkop for varme	V45	TV
13	18.05.99	Oppsett av aggregat og avkop for varme	V45	TV
14	18.05.99	Oppsett av aggregat og avkop for varme	V45	TV
15	18.05.99	Oppsett av aggregat og avkop for varme	V45	TV
16	18.05.99	Oppsett av aggregat og avkop for varme	V45	TV
17	18.05.99	Oppsett av aggregat og avkop for varme	V45	TV
18	18.05.99	Oppsett av aggregat og avkop for varme	V45	TV
19	18.05.99	Oppsett av aggregat og avkop for varme	V45	TV
20	18.05.99	Oppsett av aggregat og avkop for varme	V45	TV

ARBEIDSTEGNING V13,VII,V4,V15

1	23.01.99	UTDRAG FRA SYSTEM KANALER I ETG. 01	513	PRO
2	18.02.99	AVKOP AV KANALER, KANAL KOPPL. OG AVKOP AV V45, TILN. FRAKOP. I ETG. 01	513	PRO
3	18.02.99	FLYTTET AVKOPSPUNKT		PRO
4	18.02.99	KORR. HØYDE FOR V45 I ETG. 01 FOR SIKKERHETSREASJON		PRO
5	18.02.99	REPERERT KRYSSINGER, KORR. SPENNER, FLØYTTET POMP FOR VARMER		PRO
6	18.02.99	LIFTKANALPLOSSING KORR. AVKOP AV V45 FOR HØYDEKORREKT PLOSSING		PRO
7	24.07.99	REP. AV KANALER FOR SONE 01-02		PRO
8	30.08.99	KORR. AVKOP FOR SONE 01-02, 13 OG 14		PRO
9	30.08.99	KORR. KANAL, V45 OG V45		PRO
10	30.08.99	KORR. SPM, VARMEREN, V45 OG V45		PRO
11	30.08.99	KORR. AVKOP AV KANALER		PRO
12	30.08.99	KORR. KANALER OG SPM		PRO
13	30.08.99	KORR. KANALER		PRO
14	30.08.99	KORR. SPM, VARMEREN		PRO
15	30.08.99	KORR. SPM		PRO

01	18.02.99	UTDRAG FRA SYSTEM KANALER I ETG. 01	513	PRO
02	18.02.99	AVKOP AV KANALER, KANAL KOPPL. OG AVKOP AV V45, TILN. FRAKOP. I ETG. 01	513	PRO
03	18.02.99	FLYTTET AVKOPSPUNKT		PRO
04	18.02.99	KORR. HØYDE FOR V45 I ETG. 01 FOR SIKKERHETSREASJON		PRO
05	18.02.99	REPERERT KRYSSINGER, KORR. SPENNER, FLØYTTET POMP FOR VARMER		PRO
06	18.02.99	LIFTKANALPLOSSING KORR. AVKOP AV V45 FOR HØYDEKORREKT PLOSSING		PRO
07	24.07.99	REP. AV KANALER FOR SONE 01-02		PRO
08	30.08.99	KORR. AVKOP FOR SONE 01-02, 13 OG 14		PRO
09	30.08.99	KORR. KANAL, V45 OG V45		PRO
10	30.08.99	KORR. SPM, VARMEREN, V45 OG V45		PRO
11	30.08.99	KORR. AVKOP AV KANALER		PRO
12	30.08.99	KORR. KANALER OG SPM		PRO
13	30.08.99	KORR. KANALER		PRO
14	30.08.99	KORR. SPM, VARMEREN		PRO
15	30.08.99	KORR. SPM		PRO

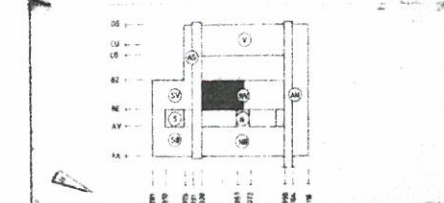

U. etasje NV 1:50 230 003 013

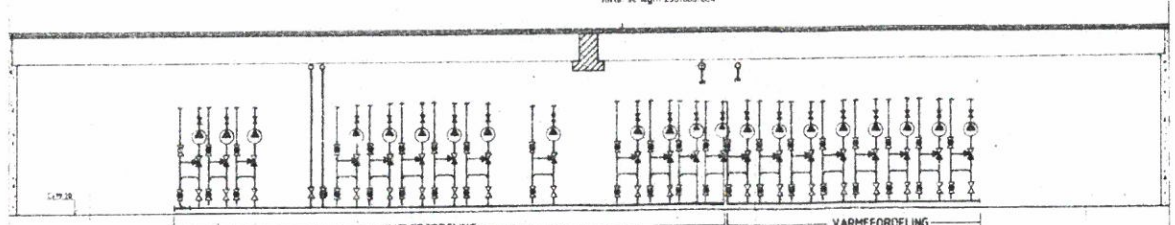

SNITT C-C (TRIPPEN SNITT I ETG. 01)

VVS-tegn nr. 043
 forts. se tegn 230.003.009

VVS-tegn nr. 044
 forts. se tegn 230.003.004

VVS-tegn nr. 045
 forts. se tegn 230.003.005

! 2 pyle atakarya wazd' dhu ned .

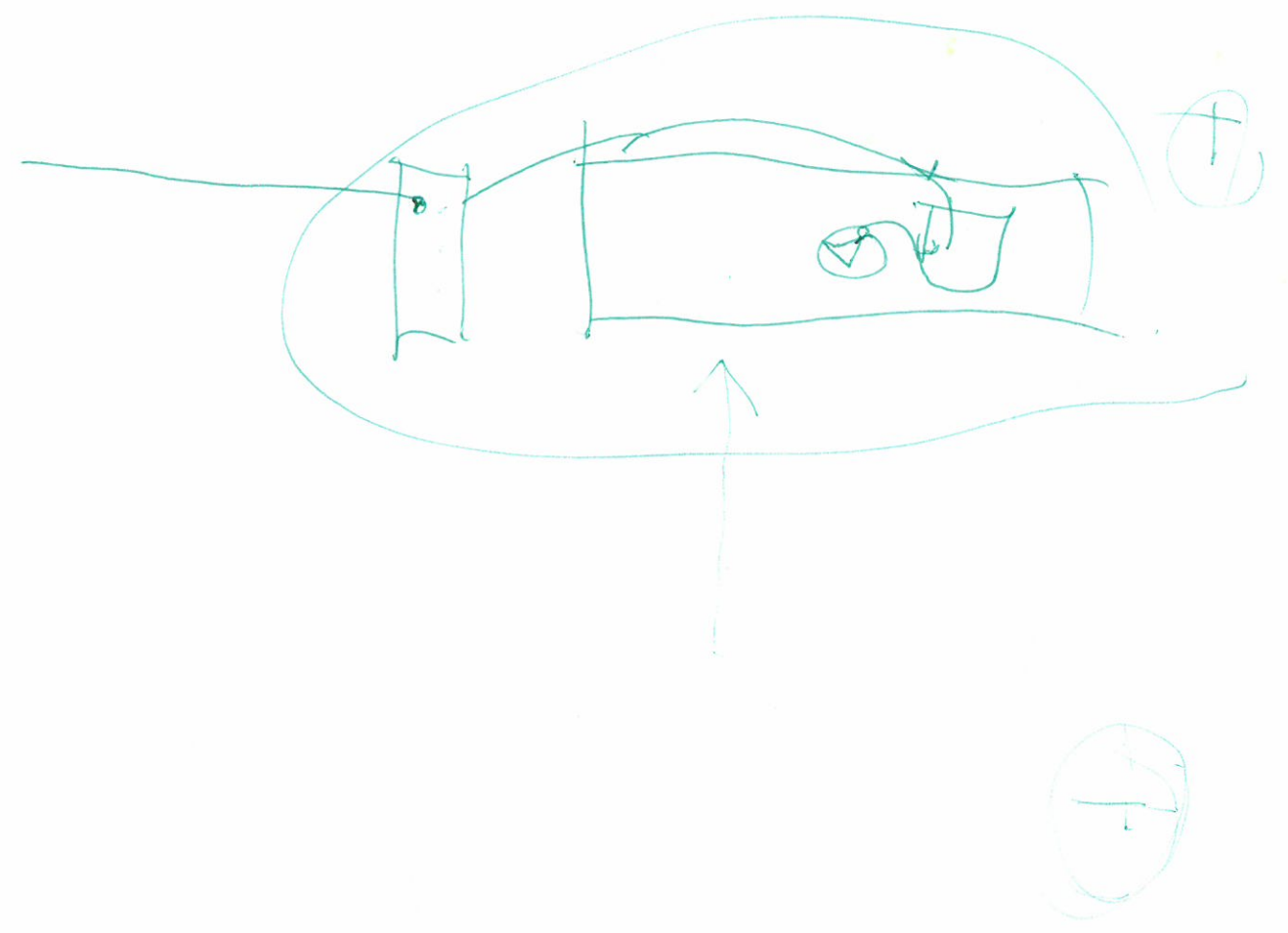

↑
Frachwell vomme left
Anchor tyhu wchf.