





TEGNFORKLARING

- Vegdeler/rekkverk
- Planavgrensning
- Inngjerding barnehage
- Vegdeler/rekkverk
- Mykt fallunderlag
- Område for akebakke

Revisjon:	Retting:	Dato:	Sign.:	Ktr.:		
		Oppdragsgiver:	<b>Sømna Kommune</b>		Prosj.ansv:	<b>EM</b>
		Prosjekt:	<b>Vik Barnehage</b>		Tegn:	<b>TKN</b>
<small>ARKITEKTER OG RÅDGIVENDE INGENIØRER NAMSOS   VERDAL   TRONDHEIM Telefon 74 21 65 65 E-post: arcon@arcon.no</small>		Tegningstittel:	<b>Situasjonsplan</b>		Kontr:	.
		Projektnr:	<b>3883-101</b>	Tegn.nr:	<b>A10-01</b>	Godkj:
		Projektdato:	<b>18.06.2020 10:04:59</b>	Rev:	Format:	<b>A3</b>
					Målestokk:	<b>1 : 500</b>

TEGNINGEN TILHØRER ARCON PROSJEKT AS OG MÅ IKKE BENYTTES UTEN TILATELSE



Tegn.nr: **A20-01** Rev:  
 Status: **Tilbudstegninger**

Revisjon:	Retting:	Dato:	Sign.:	Ktr.:
		Oppdragsgiver: <b>Sømna Kommune</b> Prosjekt: <b>Vik Barnehage</b> Tegningstittel: <b>1. Etasje plan</b>		Prosj.ansv: <b>EM</b> Tegn: <b>TKN</b> Kontr.: Godkj.: Dato: <b>17.06.20</b>
ARKITEKTER OG RÅDGIVENDE INGENIØRER NAMSOS   VERDAL   TRONDHEIM Telefon 74 21 65 65 E-post arcon@arcon.no		Prosjektnr: <b>3883-101</b> Tegn.nr: <b>A20-01</b>	Rev: Format: <b>A2</b>	Målestokk: <b>1 : 100</b> 18.06.2020 10:05:59

TEGNINGEN TILHØRER ARCON PROSJEKT AS OG MÅ IKKE BENYTTES UTEN TILATELSE

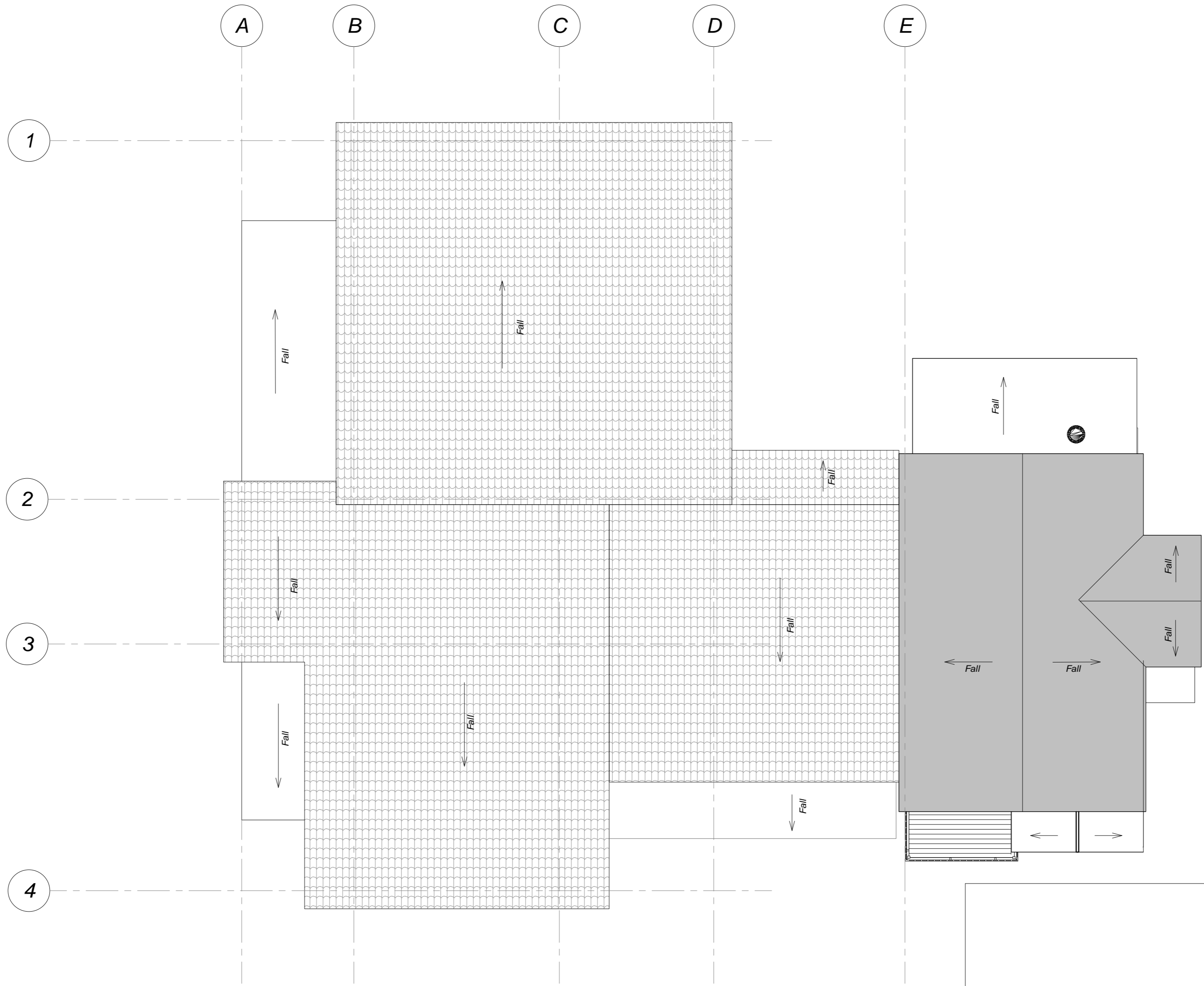

Tegn.nr: **A21-01** Rev:  
 Status: **Tilbudstegninger**

Revisjon:	Retting:	Dato:	Sign.:	Ktr.:
		Oppdrags giver: <b>Sømna Kommune</b>	Prosj.ansv: <b>EM</b>	
		Prosjekt: <b>Vik Barnehage</b>	Tegn: <b>TKN</b>	
		Tegningstittel: <b>Takplan</b>	Kontr:	Godkj:
			Dato: <b>17.06.20</b>	
Prosjektnr: <b>3883-101</b>	Tegn.nr: <b>A21-01</b>	Rev:	Format: <b>A2</b>	Målestokk: <b>1 : 100</b>
18.06.2020 11:43:39				

TEGNINGEN TILHØRER ARCON PROSJEKT AS OG MÅ IKKE BENYTTES UTEN TILATELSE



Revisjon:		Retting:		Dato:		Sign.: Ktr.:	
 ARKITEKTER OG RÅDGIVENDE INGENJØRER NAMSOS   VERDAL   TRONDHEIM Telefon 74 21 65 65 E-post: arcon@arcon.no		Oppdragsgiver: <b>Sømna Kommune</b>				Prosj.ansv: <b>EM</b>	
		Prosjekt: <b>Vik Barnehage</b>				Tegn: <b>TKN</b>	
		Tegningstittel: <b>Perspektiv</b>				Kontr: .	Godkj: .
						Dato: <b>17.06.20</b>	
Prosjektnr: <b>3883-101</b>		Tegn.nr: <b>A30-01</b>		Rev:		Format: <b>A3</b>	
		18.06.2020 14:25:44		Målestokk:			

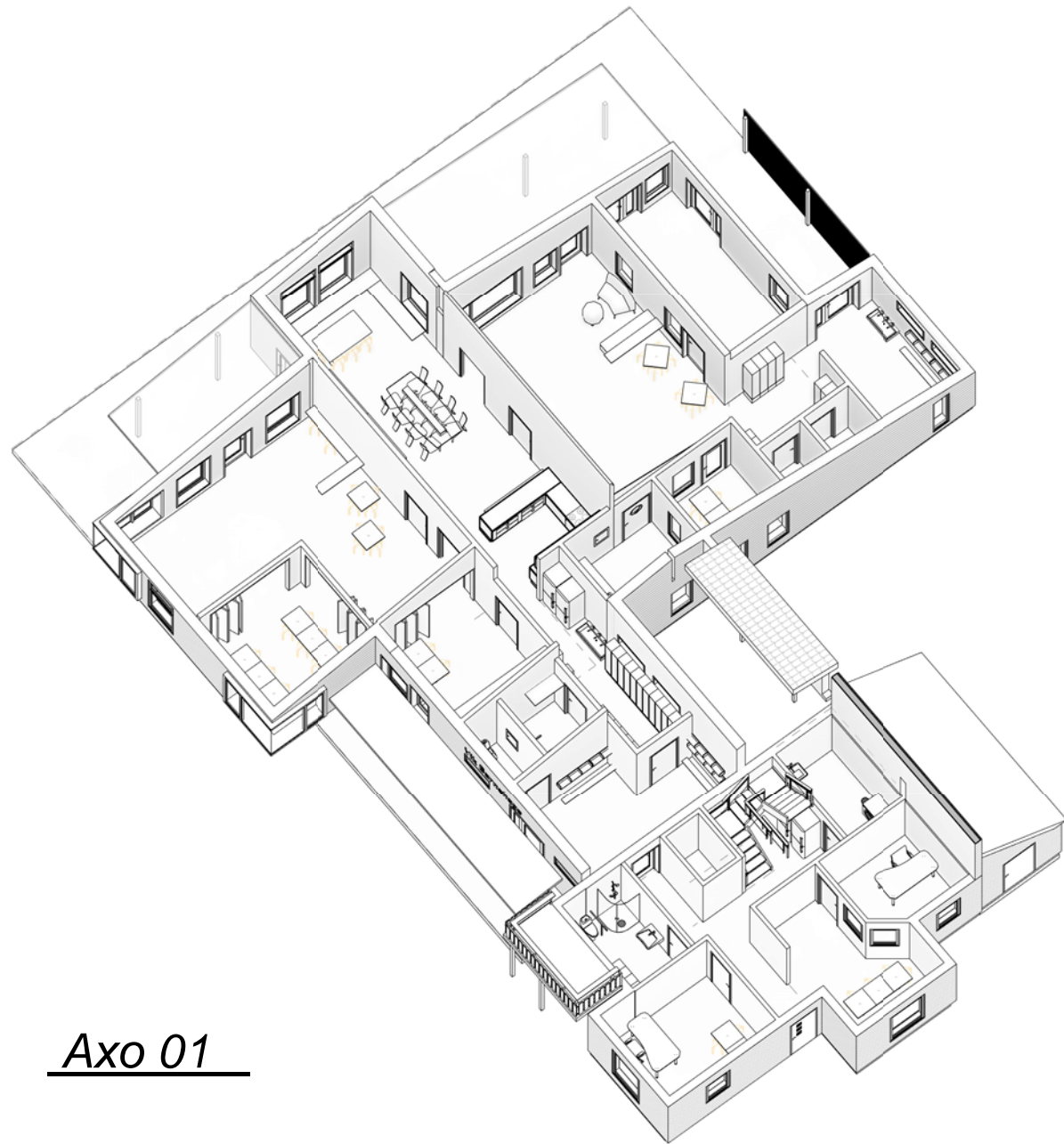

Axo 01

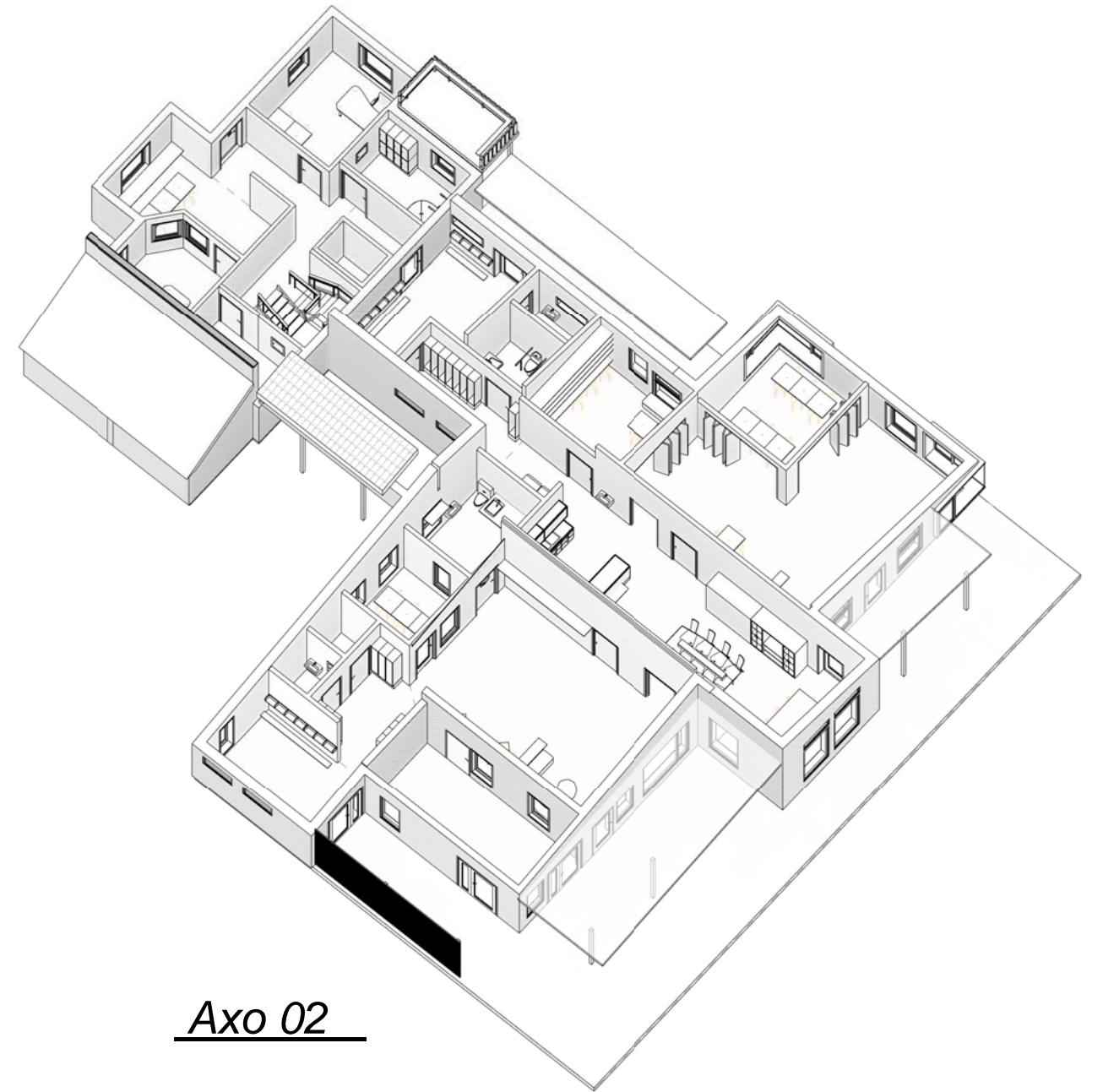

Axo 02

Revisjon:		Retting:		Dato:		Sign.:		Ktr.:			
 ARKITEKTER OG RÅDGIVENDE INGENJØRER NAMSOS   VERDAL   TRONDHEIM Telefon 74 21 65 65 E-post: arcon@arcon.no		Oppdragsgiver: <b>Sømna Kommune</b>				Prosj.ansv: <b>EM</b>					
		Prosjekt: <b>Vik Barnehage</b>				Tegn: <b>TKN</b>					
		Tegningstittel: <b>Perspektiv interiør</b>				Kontr: .		Godkj: .		Dato: <b>17.06.20</b>	
		Prosjektnr: <b>3883-101</b>		Tegn.nr: <b>A30-02</b>		Rev:		Format: <b>A3</b>		Målestokk:	
		18.06.2020 14:22:24									

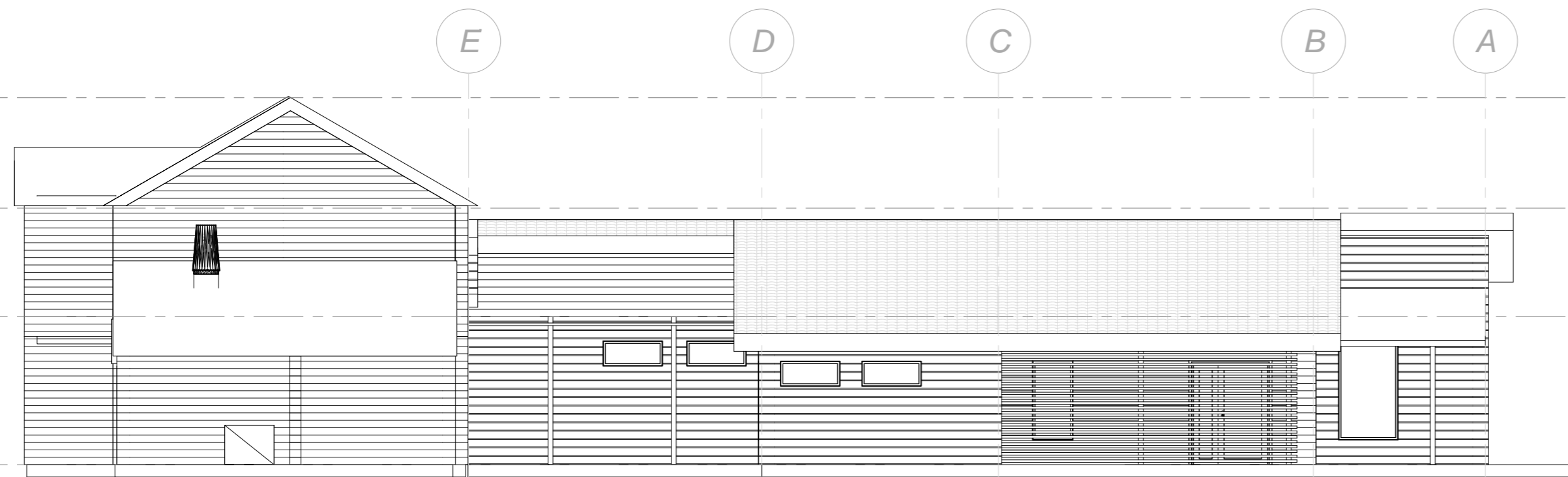

1 Nord  
1 : 100

Tak eks. bygg 7440

Tak Nybygg 5200

2.Etasje eks. bygg 3000

1.Etasje 0

Tegn.nr: A32-01  
Rev:  
Status: Tilbudstegninger

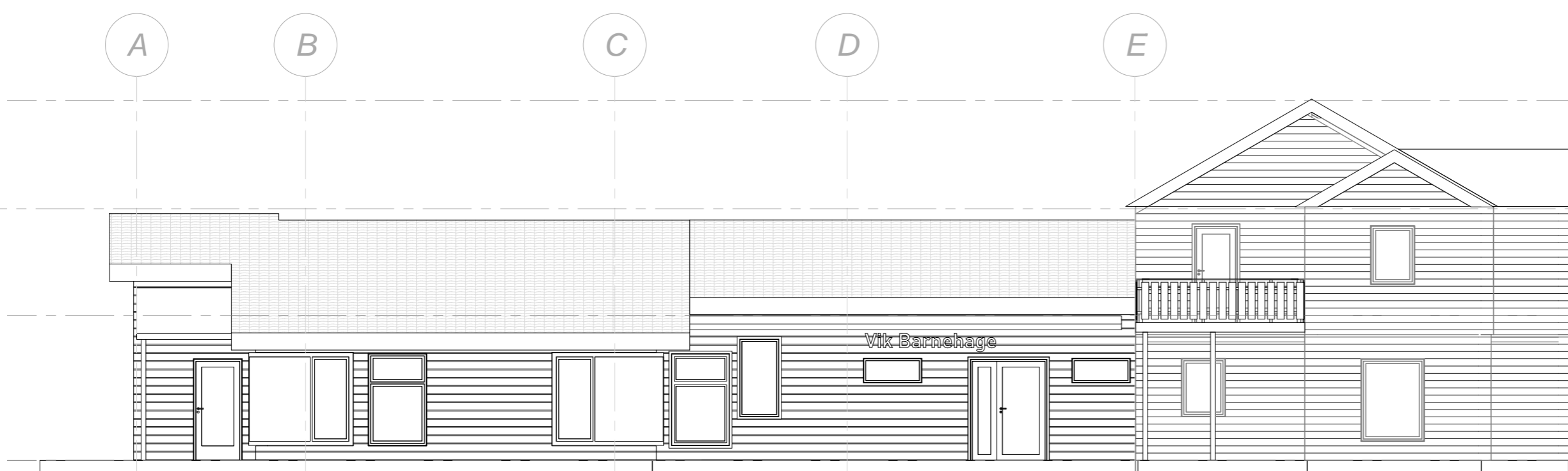

2 Sør  
1 : 100

Tak eks. bygg 7440

Tak Nybygg 5200

2.Etasje eks. bygg 3000

1.Etasje 0

Revisjon:	Retting:	Dato:	Sign.:	Ktr.:
		Oppdragsgiver: Sømna Kommune		Prosj.ansv: EM
		Prosjekt: Vik Barnehage		Tegn: TKN
		Tegningstittel: Fasader		Kontr: . Godkj: .
				Dato: 17.06.20
ARKTEKTER OG RÅDGIVENDE INGENIØRER NAMSOS   VERDAL   TRONDHEIM Telefon 74 21 65 65 E-post arcon@arcon.no		Prosjektnr: 3883-101	Tegn.nr: A32-01	Rev:
		Format: A2	Målestokk: 1 : 100	Dato: 18.06.2020 10:16:31

TEGNINGEN TILHØRER ARCON PROSJEKT AS OG MÅ IKKE BENYTTES UTEN TILATELSE

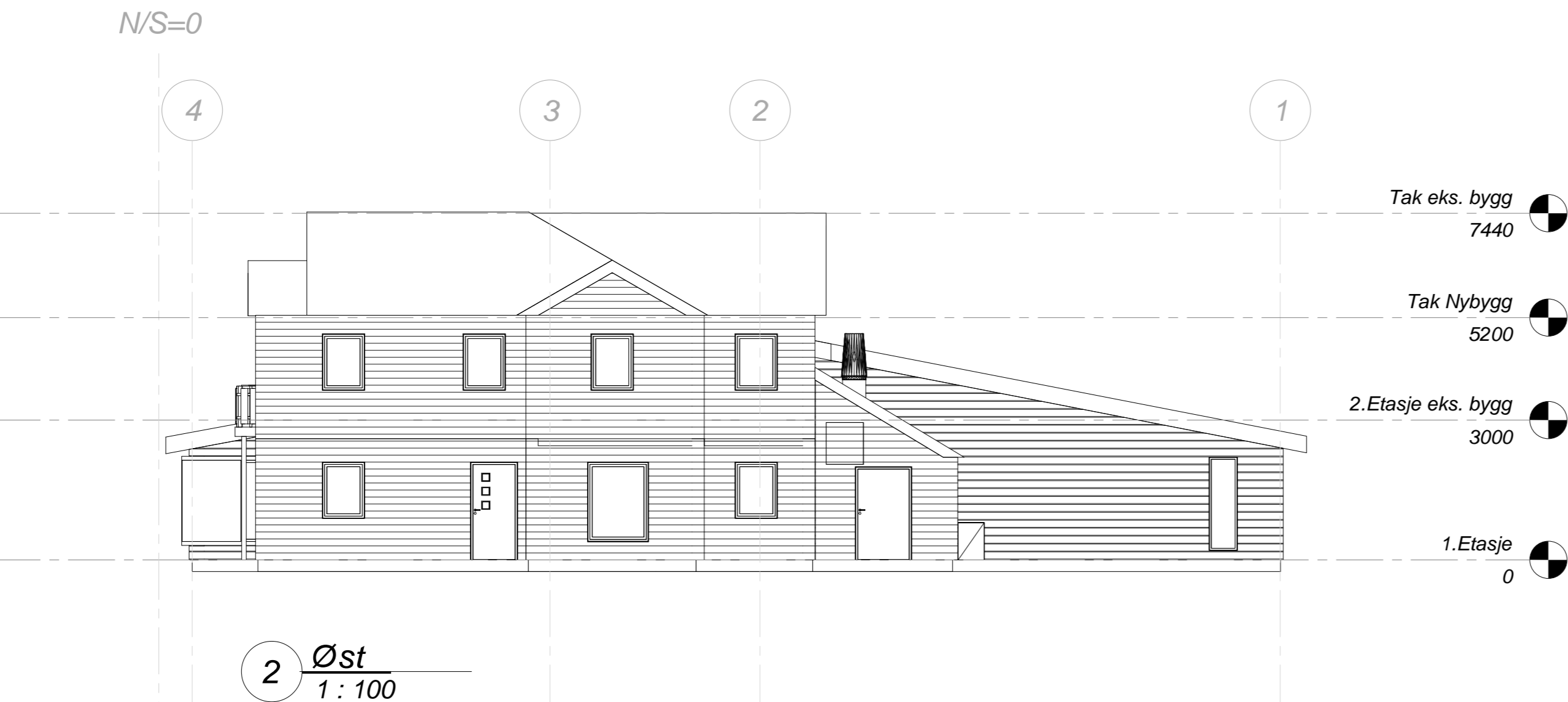
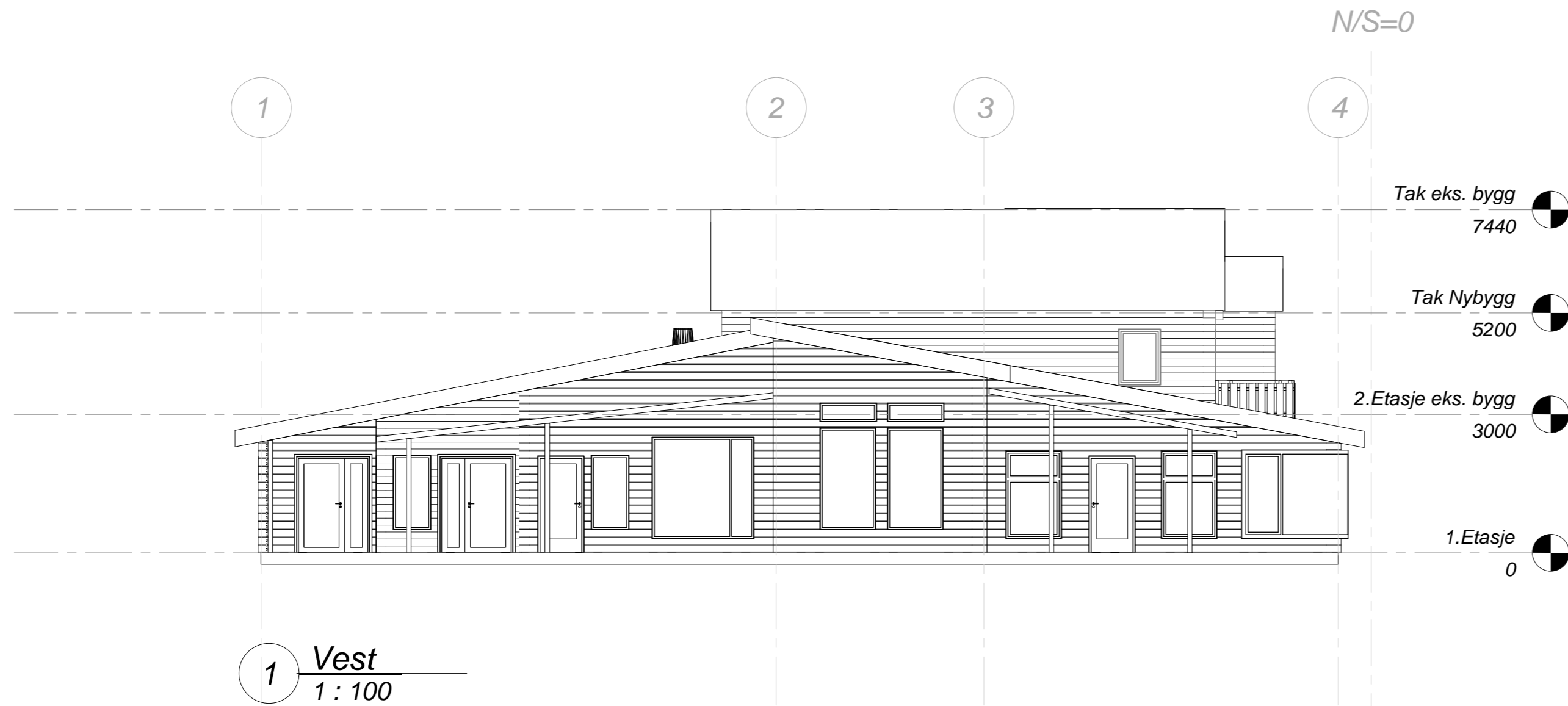



Tegn.nr: **A32-02** Rev:  
 Status: **Tilbudstegninger**

Revisjon:	Retting:	Dato:	Sign.:	Ktr.:
		Oppdragsgiver: <b>Sømna Kommune</b>		Prosj.ansv: <b>EM</b>
		Prosjekt: <b>Vik Barnehage</b>		Tegn: <b>TKN</b>
		Tegningstittel: <b>Fasader</b>		Kontr: . Godkj: .
				Dato: <b>17.06.20</b>
<small>ARKITEKTER OG RÅDGIVENDE INGENIØRER        NAMSOS   VERDAL   TRONDHEIM        Telefon 74 21 65 65        E-post arcon@arcon.no</small>		Prosjektnr: <b>3883-101</b>	Tegn.nr: <b>A32-02</b>	Rev: . Format: <b>A2</b>
		18.06.2020 10:18:22		Målestokk: <b>1 : 100</b>

TEGNINGEN TILHØRER ARCON PROSJEKT AS OG MÅ IKKE BENYTTES UTEN TILATELSE

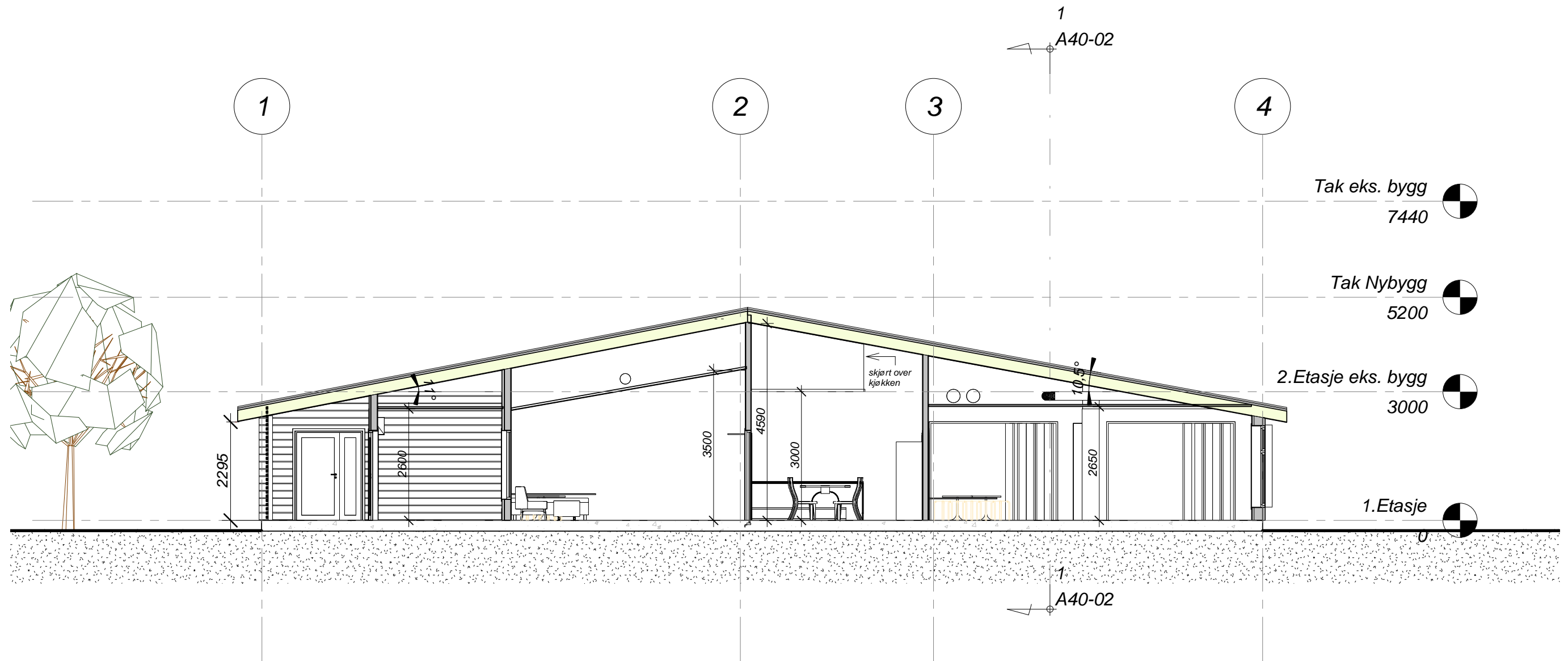



Revisjon:		Retting:		Dato:		Sign.:		Ktr.:	
 ARKITEKTER OG RÅDGIVENDE INGENJØRER NAMSOS   VERDAL   TRONDHEIM Telefon 74 21 65 65 E-post: arcon@arcon.no		Oppdragsgiver: <b>Sømna Kommune</b>				Prosj.ansv: <b>EM</b>			
		Prosjekt: <b>Vik Barnehage</b>				Tegn: <b>TKN</b>			
		Tegningstittel: <b>Snitt A-A</b>				Kontr: .		Godkj: .	
Prosjektnr: <b>3883-101</b>		Tegn.nr: <b>A40-01</b>		Rev:		Format: <b>A3</b>		Målestokk: <b>1 : 100</b>	
18.06.2020 10:51:12									

TEGNINGEN TILHØRER ARCON PROSJEKT AS OG MÅ IKKE BENYTTES UTEN TILATELSE

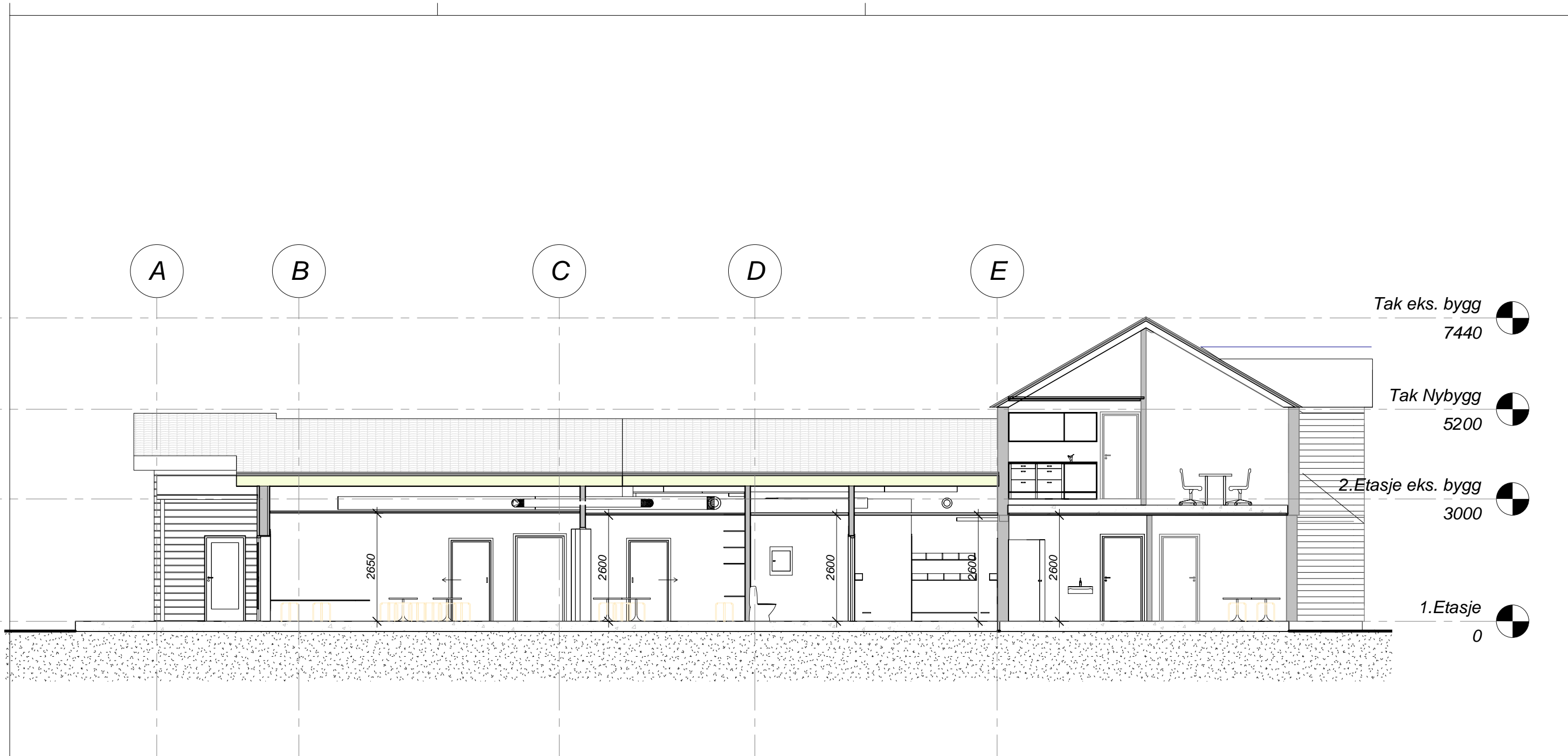

Revisjon:		Retting:		Dato:		Sign.:		Ktr.:	
 ARKITEKTER OG RÅDGIVENDE INGENJØRER NAMSOS   VERDAL   TRONDHEIM Telefon 74 21 65 65 E-post: arcon@arcon.no		Oppdragsgiver: <b>Sømna Kommune</b>				Prosj.ansv: <b>EM</b>			
		Prosjekt: <b>Vik Barnehage</b>				Tegn: <b>TKN</b>			
		Tegningstittel: <b>Snitt B-B</b>				Kontr: .		Godkj: .	
Prosjektnr: <b>3883-101</b>		Tegn.nr: <b>A40-02</b>		Rev:		Format: <b>A3</b>		Målestokk: <b>1 : 100</b>	
		18.06.2020 10:53:49							

TEGNINGEN TILHØRER ARCON PROSJEKT AS OG MÅ IKKE BENYTTES UTEN TILATELSE



- Himling:
- Type 1 Rockfon Blanka Activity
  - Type 2 Rockfon Blanka Activity, skråtak
  - Type 3 Systemhimling m/hygieneplater, A-kant
  - Type 4 Systemhimling m/mineralullplater, A-kant
  - Type 5 Trepanel
  - Type 6 Gipsplate

Tegn.nr: **A50-01** Rev:

Status: **Tilbudstegninger**

Revisjon:	Retting:	Dato:	Sign.:	Ktr.:
		Oppdragsgiver: <b>Sømna Kommune</b>	Prosj.ansv: <b>EM</b>	
		Prosjekt: <b>Vik Barnehage</b>	Tegn: <b>TKN</b>	
		Tegningstittel: <b>Himlingsplan 1. etg</b>	Kontr:	Godkj:
			Dato: <b>17.06.20</b>	
Prosjektnr: <b>3883-101</b>	Tegn.nr: <b>A50-01</b>	Rev:	Format: <b>A2</b>	Målestokk: <b>1 : 100</b>
18.06.2020 11:36:54				

TEGNINGEN TILHØRER ARCON PROSJEKT AS OG MÅ IKKE BENYTTES UTEN TILATELSE



ROMBEHANDLINGSSKJEMA

Vik barnehage

**INNERVEGGER**  
 IV1 Gips, malt  
 IV2 Robust gips  
 IV3 OSB plater  
 IV4 Våtromsplate m/kryssfiner plate  
 IV5 Habito gipsplate  
 IV6 Akustiske flåter  
 IV7 Malt trepanel

**GULV**  
 G01 Renholdssone mattesystem eller tilsvarende  
 G02 Støtdempende underlag (kork/skum)  
 G03 Linoleum 3,5mm, med 2 lag PUR og rehabiliteringsbar  
 G04 Linoleum 2,5mm  
 G05 Flis  
 G06 PVC-fritt våtrombelegg m/oppbrett

**HIMLING**  
 H1 Systemhimling Rockfon Blanka Activity, Akustikk (Skråtak)  
 H2 Systemhimling m/mineralullplater, E-kant  
 H3 Fasthimling, gips  
 H4 Rockwool, Rockfon Blanka Activity eller Rockfon Soundstop, A-kant  
 H5 Støvbinding, maling 1 strøk  
 H6 Systemhimling m/hygieneplater, A-kant  
 H7 Eksisterende himling, males

ROM NIFROMNAVN		IV1	IV2	IV3	IV4	IV5	IV6	IV7	IV8	G01	G02	G03	G04	G05	G06	G07	H1	H2	H3	H4	H5	H6	H7	H8	KOMMENTAR
nv bygg	101	Grov garderobe						X		X								X							
	102	Fingarderobe						X			X		X					X							
	103	Vognbod		X	X											X								X	
	104	WC	X												X				X						
	105	Lager/BK		X											X				X						
	106	Base småbarn					X	X					X					X							
	107	Grupperom					X						X							X					
	108	Kjøkken						X	X	X			X							X		X			Hygienehimling over
	109	Stellerom				X									X							X			
	110	Base storbarn					X	X					X								X				
	111	Grupperom	X										X							X					
	112	Grupperom	X										X							X					
	113	Fingarderobe							X			X		X					X						
	114	Grov garderobe							X		X								X						
	115	WC	X													X						X			
	116	HCWC	X													X						X			
Eks. bygg	120	Korridor																							
	121	Personal garderobe				X									X							X			
	122	Kontor styrer																					X		
	123	Møterom																					X		
	124	Kontor ass. Styrer																					X		
	126	Bøttekott					X								X						X		X		
	127	Teknisk rom					X										X				X				

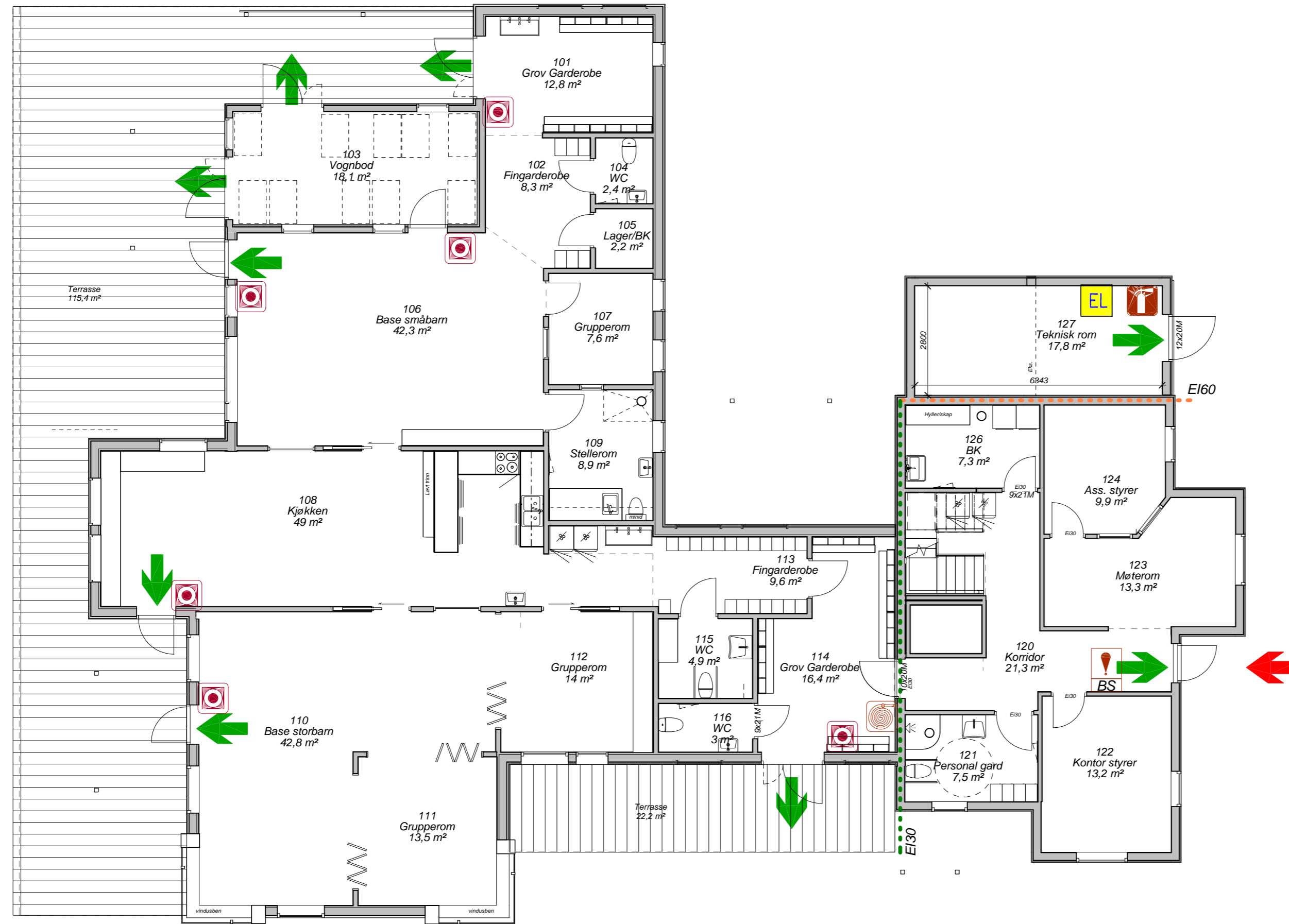

-  Manuell brannmelder
-  Håndslukker
-  Utgangspil
-  Angrepsvei for brannvesen
-  EL-tavle
-  Brannslange
-  Branncellebegrensende vegg EI 60
-  Branncellebegrensende vegg EI 60
-  Brannalarmsentral

Tegn.nr: **F20-01** Rev:  
 Status: **Tilbudstegninger**

Revisjon:	Retting:	Dato:	Sign.:	Ktr.:
		Oppdragsgiver: <b>Sømna Kommune</b>	Prosj.ansv: <b>EM</b>	
		Prosjekt: <b>Vik Barnehage</b>	Tegn: <b>TKN</b>	
		Tegningstittel: <b>1. Etasje Branntegning</b>	Kontr:	Godkj:
			Dato: <b>17.06.20</b>	
Prosjektnr: <b>3883-101</b>	Tegn.nr: <b>F20-01</b>	Rev:	Format: <b>A2</b>	Målestokk: <b>1 : 100</b>
18.06.2020 13:48:21				

TEGNINGEN TILHØRER ARCON PROSJEKT AS OG MÅ IKKE BENYTTES UTEN TILATELSE



### Romoversikt

- Ass. styrer
- Base småbarn
- Base storbarn
- BK
- Fingarderobe
- Grov Garderobe
- Grupperom
- Kjøkken
- Kontor styrer
- Korridor
- Lager/BK
- Møterom
- Personal gard
- Stellerom
- Teknisk rom
- Terrasse
- Vognbod
- WC

Tegn.nr: **120-01** Rev:  
 Status: **Tilbudstegninger**

<b>Revisjon:</b>	<b>Retting:</b>	<b>Dato:</b>	<b>Sign.:</b>	<b>Ktr.:</b>
 <small>ARKITEKTER OG RÅDGIVENDE INGENIØRER        NAMNOS   VERDAL   TRONDHEIM        Telefon 74 21 65 65        E-post arcon@arcon.no</small>	<b>Oppdragsgiver:</b> Sømna Kommune	<b>Prosj.ansv:</b> EM		
	<b>Prosjekt:</b> Vik Barnehage	<b>Tegn:</b> TKN		
	<b>Tegningstittel:</b> Møbleringsplan	<b>Kontr.:</b>	<b>Godkj.:</b>	
	<b>Dato:</b> 17.06.20			
<b>Prosjektnr:</b> 3883-101	<b>Tegn.nr:</b> 120-01	<b>Rev:</b>	<b>Format:</b> A2	<b>Målestokk:</b> 1 : 100
<small>18.06.2020 14:00:17</small>				

TEGNINGEN TILHØRER ARCON PROSJEKT AS OG MÅ IKKE BENYTTES UTEN TILATELSE