

*X:\norconsult\gull\hjemmer\5172950_Del3 - RASTER = B. 5172950_Flomsikring Givra del 3 - 3D_2020-05-22_VA-plan_Del3_1_målestokk_Eksisterende VA_T_kart_VA-plan_T_geom_VA-plan_1_målestokk - RASTER = X:\norconsult\gull\hjemmer\5172950_Del3 - RASTER = B. 5172950_Flomsikring Givra del 3 - 3D_2020-05-22_VA-plan_Del3_1_målestokk_Eksisterende VA_T_kart_VA-plan_T_geom_VA-plan_1_målestokk - RASTER = X:\norconsult\gull\hjemmer\5172950_Del3 - RASTER = B. 5172950_Flomsikring Givra del 3 - 3D_2020-05-22_VA-plan_Del3_1_målestokk_Eksisterende VA_T_kart_VA-plan_T_geom_VA-plan_1_målestokk - RASTER =

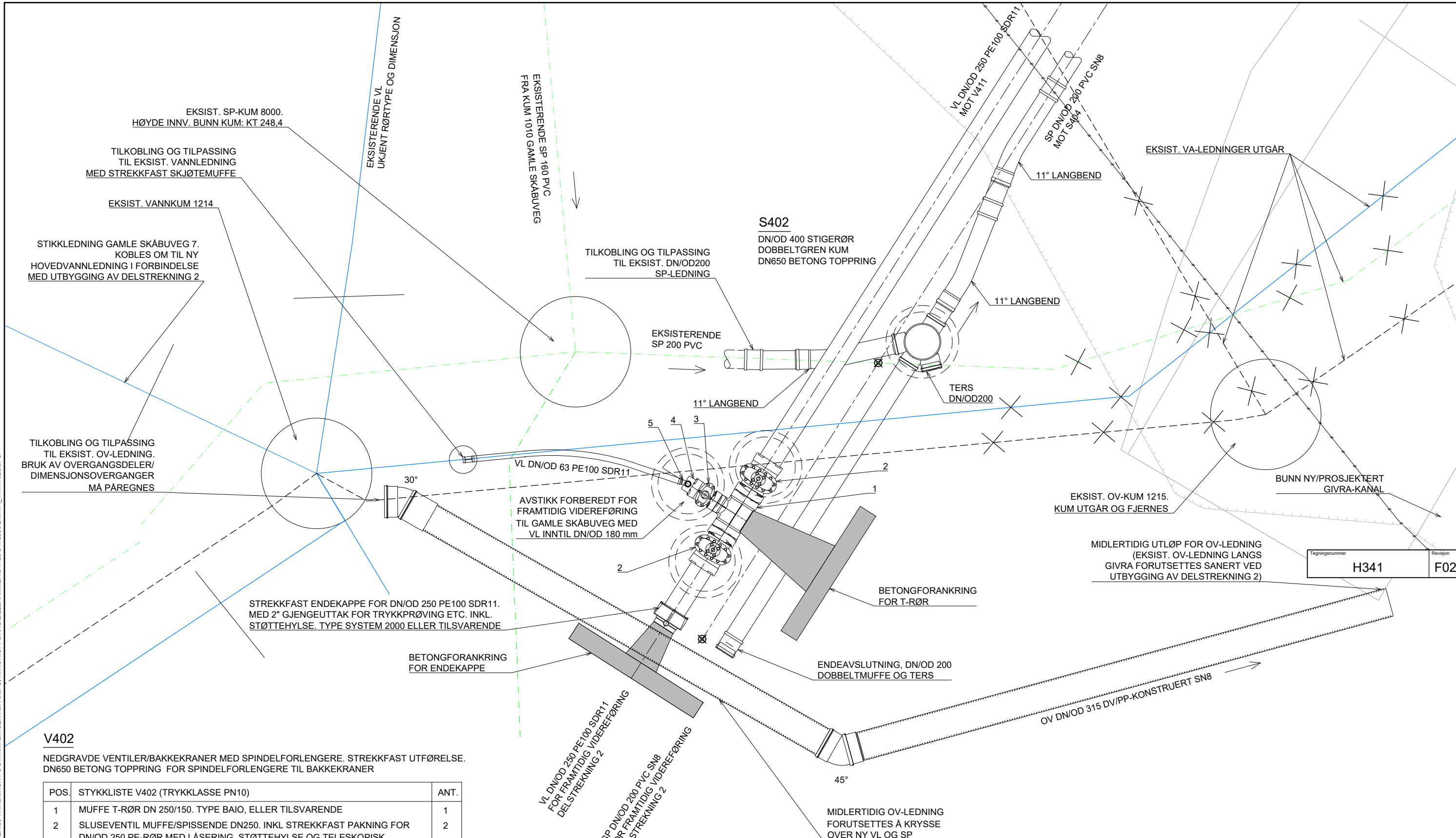

V402

NEDGRAVDE VENTILER/BAKKEKRANER MED SPINDELFORLENGERE. STREKKFAST UTFØRELSE. DN650 BETONG TOPPRING FOR SPINDELFORLENGERE TIL BAKKEKRANER

POS.	STYKKELISTE V402 (TRYKKLASSE PN10)	ANT.
1	MUFFE T-RØR DN 250/150. TYPE BAIO, ELLER TILSVARENDE	1
2	SLUSEVENTIL MUFFE/SPISENDE DN250. INKL STREKKFAST PAKNING FOR DN/OD 250 PE-RØR MED LÅSERING, STØTTEHYLSE OG TELESKOPISK SPINDELFORLENGER. TYPE BAIO, ELLER TILSVARENDE	2
3	SLUSEVENTIL MUFFE/SPISENDE DN150. INKL TELESKOPISK SPINDELFORLENGER. TYPE BAIO, ELLER TILSVARENDE	1
4	SPISENDE ENDEKAPPE DN150 MED GJENGEFRITT UTТАK. TYPE BAIO MED ZAK UTТАK, ELLER TILSVARENDE	1
5	DREIBAR ALBUE MUFFE/SPISENDE, DN/OD63. TYPE ZAK ELLER TILSVARENDE	1

MERKNAD:

- MINSTE BØYERADIUS FOR PE-RØR SKAL VÆRE 60 x DN/OD (UTVENDIG DIAMETER). VED SKARPE AVVINKLINGER BENYTTES BEND.

- SE TEGNING H330 FOR KUMOPPBYGGING

☒ STIKNINGSPUNKT

Tegningsnummer	Revisjon
H341	F02

F02	2020-06-24	For anskaffelse	FrMko	BAG	ToJFu
B01	2020-06-15	For kommentar	FrMko	BAG	ToJFu
Rev.	Dato	Beskrivelse	Utarbeidet	Fagkontroll	Godkjent

Dette dokumentet er utarbeidet av Norconsult AS som del av det oppdraget som fremgår nedenfor. Opphavsretten tilhører Norconsult AS. Dokumentet må bare benyttes til det formål som oppdragsavtalen beskriver, og må ikke kopieres eller gjøres tilgjengelig på annen måte eller i større utstrækning enn formålet tilsier.

NORD-FRON KOMMUNE Målestokk (gjelder A1)
1:20

FLOMSIKRING GIVRA DEL 3

Kumskisser
Kumpunkt S402/V402

Norconsult	Oppdragsnummer 5172950	Tegningsnummer H341	Revisjon F02
-------------------	---------------------------	------------------------	-----------------

