

Brannskisse plan 3

26/3-20

Magnus Torgheim, Rambøll Norge AS

- eksisterende yttervegg
- eksisterende betong
- ny innervegg i opphavsnettverk (skilt) med 100mm isolasjon
- planlagt isolasjon/utgang til eksisterende yttervegg eller innervegg i etasje

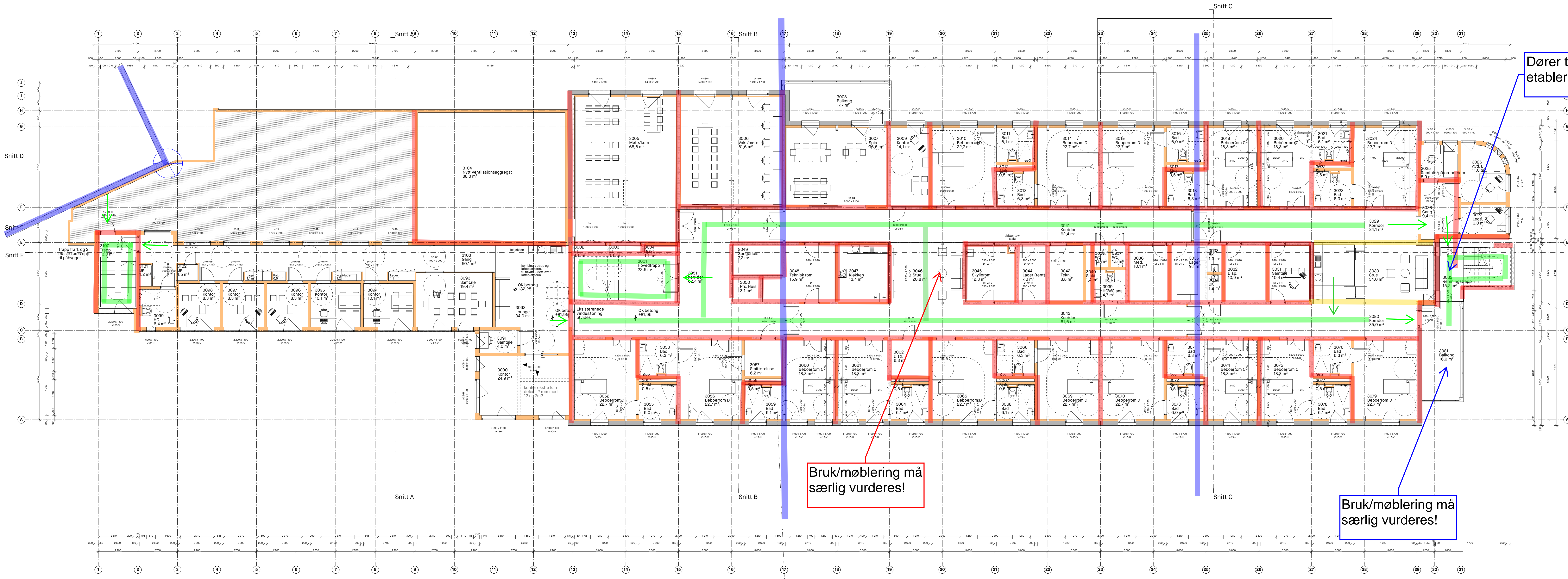

Dører til trapp etableres

Bruk/møblering må særlig vurderes!

Bruk/møblering må særlig vurderes!

- Branncellebegrensende konstruksjon
- E30 konstruksjon
- rømningsvei/utgang
- Seksjoneringsutførelse, eksisterende

01	Formgivning tegning for kommunen	04.03.2020	MBO	CVM
02	Formgivning tegning for kommunen	04.03.2020	MBO	CVM
03	Formgivning tegning for kommunen	04.03.2020	MBO	CVM
04	Formgivning tegning for kommunen	04.03.2020	MBO	CVM
05	Formgivning tegning for kommunen	04.03.2020	MBO	CVM
06	Formgivning tegning for kommunen	04.03.2020	MBO	CVM
07	Formgivning tegning for kommunen	04.03.2020	MBO	CVM
08	Formgivning tegning for kommunen	04.03.2020	MBO	CVM
09	Formgivning tegning for kommunen	04.03.2020	MBO	CVM
10	Formgivning tegning for kommunen	04.03.2020	MBO	CVM
11	Formgivning tegning for kommunen	04.03.2020	MBO	CVM
12	Formgivning tegning for kommunen	04.03.2020	MBO	CVM
13	Formgivning tegning for kommunen	04.03.2020	MBO	CVM
14	Formgivning tegning for kommunen	04.03.2020	MBO	CVM
15	Formgivning tegning for kommunen	04.03.2020	MBO	CVM
16	Formgivning tegning for kommunen	04.03.2020	MBO	CVM
17	Formgivning tegning for kommunen	04.03.2020	MBO	CVM
18	Formgivning tegning for kommunen	04.03.2020	MBO	CVM
19	Formgivning tegning for kommunen	04.03.2020	MBO	CVM
20	Formgivning tegning for kommunen	04.03.2020	MBO	CVM
21	Formgivning tegning for kommunen	04.03.2020	MBO	CVM
22	Formgivning tegning for kommunen	04.03.2020	MBO	CVM
23	Formgivning tegning for kommunen	04.03.2020	MBO	CVM
24	Formgivning tegning for kommunen	04.03.2020	MBO	CVM
25	Formgivning tegning for kommunen	04.03.2020	MBO	CVM
26	Formgivning tegning for kommunen	04.03.2020	MBO	CVM
27	Formgivning tegning for kommunen	04.03.2020	MBO	CVM
28	Formgivning tegning for kommunen	04.03.2020	MBO	CVM
29	Formgivning tegning for kommunen	04.03.2020	MBO	CVM
30	Formgivning tegning for kommunen	04.03.2020	MBO	CVM
31	Formgivning tegning for kommunen	04.03.2020	MBO	CVM

COMMON GROUND
Urbanisme | Landskap | Arkitektur
Sanktensgt. 34, NO-0208 Oslo
www.commonground.no

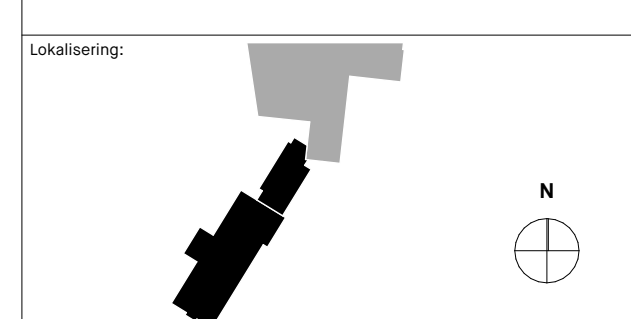

Prosjekt: Halden Heibehus	Godkjent
Klient: Kjerfagheiet 28, 1771 Halden	Prosjekt: MBO
Fase: Forprosjekt	Kontroll: CVM
Dato oppgjør:	Dato oppgjør:
Skala: 1:100	Skala: 1:100
Prosjekt nr.: A-200-23	Prosjekt nr.: A-200-23
Tegning: Plan 3, etasje etter tiltak	Tegning: Plan 3, etasje etter tiltak