

**Brannskisse plan U**  
 26/3-20

Magnus Torgheim, Rambøll Norge AS

Eksisterende dokumentasjon er ikke komplett.  
 Skisse medtar forventede utførelser

eksisterende yttervegg  
 eksisterende betong  
 ny innervegg i opphavsnettsverk (skiltet) samt tilknytt. og ledning  
 påføring isoleringslaget på eksisterende yttervegg eller innervegg i staving

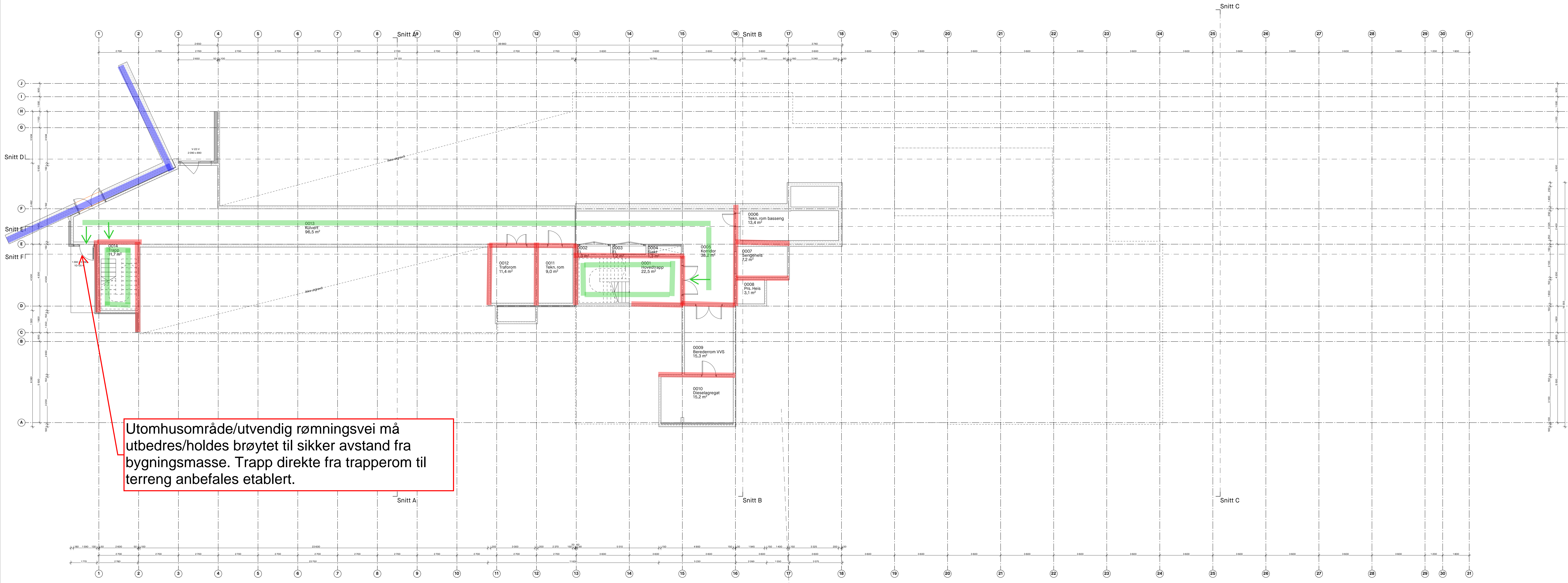

Utomhusområde/utvendig rømningsvei må utbedres/holdes brøytet til sikker avstand fra bygningsmasse. Trapp direkte fra trapperom til terreng anbefales etablert.

Branncellebegrensende konstruksjon  
 rømningsvei/utgang  
 Seksjoneringsutførelse, eksisterende

01	Forberedelse tegning for kommunen	06.03.2020	MRS	CVM
02	Forberedelse tegning for kommunen	04.03.2020	MRS	CVM
03	Forberedelse tegning for kommunen	04.03.2020	MRS	CVM
04	Forberedelse tegning for kommunen	04.03.2020	MRS	CVM
05	Forberedelse tegning for kommunen	04.03.2020	MRS	CVM
06	Tegning for kommunen	03.03.2020	MRS	CVM
07	Redigering	03.03.2020	MRS	CVM

Prosjektgruppe  
**COMMON GROUND**  
 urbanisme | landskap | arkitektur  
 Sandvegen 34, NO-0278 Oslo  
 www.commonground.no

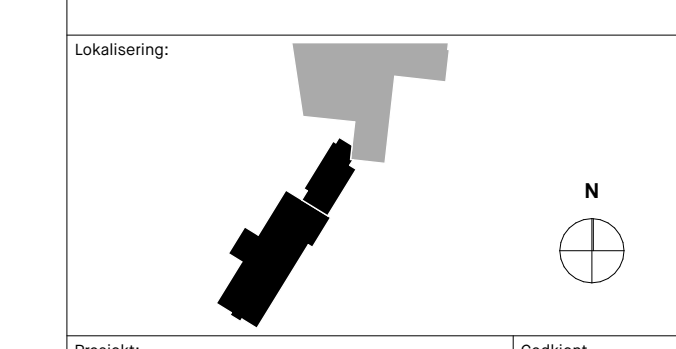

Prosjekt: Halden Helsehus	Godkjent:
Adresse: Kjerfjellstien 28, 1771 Halden	Prosjekt: MRS
Fase: Forprosjekt	Kontroll: CVM
Driftsplan: 60/812	Dato oppgjør:
Prosjekt nr.: 100	Skala: 1:500
Tegning: Plan U, etasje etter tiltak	Prosjekt nr. for prosjektet/rev. nr.:
	FD034