Tegningsnr.	Revisjon nr.
A-200-23	11

Tyder tegning:
Plan 3. etasje etter tiltak

- eksisterende yttervegg
- eksisterende betong
- ny innervegg i stålstenderverk (isolert) kan ha brann- og tetthet
- påføring (isolert/uisolert) på eksisterende yttervegger eller innervegger i betong
- O_2 rom hat uttak for oksygen

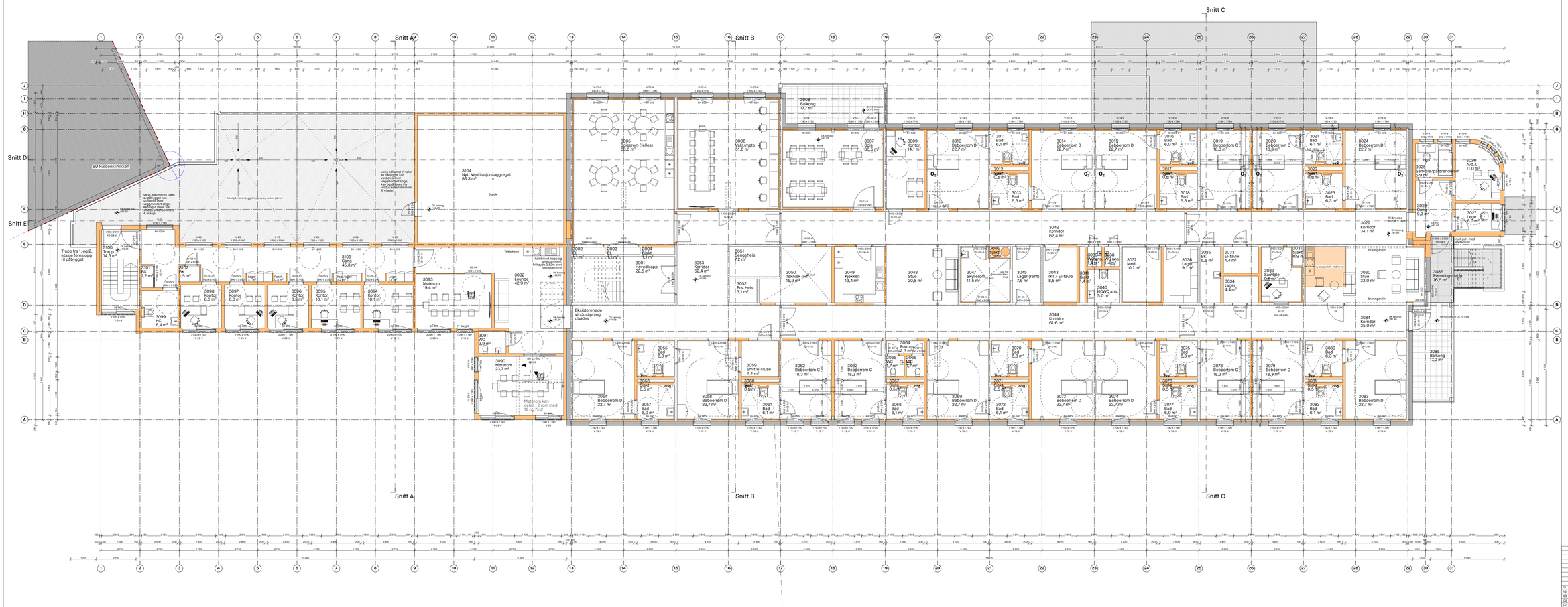

Rev	Beskrivelse	Dato	Sign	Kontr
11	Foreløpig forprosjektegning	30.03.2020	MRG	CVM
10	Foreløpig tegning for kommentar	26.03.2020	MRG	CVM
09	Foreløpig tegning for kommentar	19.03.2020	MRG	CVM
08	Foreløpig tegning for kommentar	16.03.2020	MRG	CVM
07	Foreløpig tegning for kommentar	06.03.2020	MRG	CVM
06	Foreløpig tegning for kommentar	04.03.2020	MRG	CVM
05	Foreløpig tegning for kommentar	26.02.2020	MRG	CVM
04	Foreløpig tegning for brukeravklaringer	12.02.2020	MRG	CVM
03	Avklaring beboerrom med Husbanken	10.02.2020	MRG	CVM
02	Foreløpig tegning for kommentar	06.02.2020	MRG	CVM
01	Tegning for kommentar	03.02.2020	MRG	CVM

Prosjekterende:

COMMON GROUND
arkitektur | landskap | arkitektur
Torshovgata 38, NO 0476 Oslo
www.commonground.no
info@commonground.no

Lokalisering:

Prosjekt: Halden Helsehus	Godkjent
Adresse: Kjærlighetsstien 28, 1771 Halden	Proj.: MRG / Kontroll: CVM
Fase: Forprosjekt	Filnavn: Halden helsehus hovedmasterfil
	Dato opprettet
	Målestokk / format: 1:100 A0
Grv./Bnr. 66/812	Kontroll utførende
Prosjektnr. 100 / Tegningsnr. A-200-23	Prosjektnr. for prosjekterende/rev. P3034
Tegning: Plan 3. etasje etter tiltak	