Kategori	Kode	Latinsk Navn	Norsk Navn	Planteavstand	Antall
Dufthage / Urtehage	La	Lavandula angustifolia	Lavendel	25cm	3
	Mp	Mentha x piperita	Peppermynte	25cm	3
	Ms	Mentha spicata var. crispa	Krusemynte	25cm	3
	Ts	Thymus serpyllum	Kryptimian	25cm	3
	So	Salvia officinalis	Salvie	25cm	3
	Sp	Stachys palustris	Åkersvinerot	25cm	3
	Ro	Rosmarinus officinalis	Rosmarin	25cm	3
	Ov	Origanum vulgare	Bergmynte	25cm	3
	Om	Origanum majorana	Merian	25cm	3
	Ad	Artemisia dracunculus	Fransk Estragon	25cm	3
	Mo	Melissa officinalis	Sitronmelisse	25cm	3
	As	Allium schoenoprasum	Gressløk	25cm	3
	Es	Eruca sativa	Sennepskål	25cm	3
Trær	Hr	Hippophae ramnoides	Tindved	3m	2
	Sh	Sorbus hybrida fk Nordfjord E	Rognasal fk Nordfjord	3m	2
	Pp	Prunus padus	Hegg	3m	2
	Sc	Salix caprea	Selje	3m	3
Hekk	Cl	Cotoneaster lucidus	Blankmispel fk Romsdal E	1m	9
	Df	Dasiphora fructicosa 'Fridhem' E	Buskmure 'Fridhem' E	40cm	6
	Ci	Crataegus intricata	Amerikahagtorn 'Fåberg'	50cm	65
Busk	Sj	Syringa josikae 'Oden'E	Ungarnsyrin 'Oden' E	1 m	2
	Sv 'ML'	Syringa vulgaris 'Mme Lemoine'	Duftsyrin ('Mme Lemoine')	1 m	2
	R	Rosa 'The Fairy'	Markdekkende rose 'The Fairy'	1 m	2
Nyttevekster	Ri	Rubus idaeus 'Preussen'	Bringebærbusk	80cm	10
	Lx	Ribes rubrum	Ripsbærbusk	150cm	16
	Rn	Ribes nigrum	Solbærbusk	150cm	14
	Fv	Fragaria vesca	Jordbær	80cm	27
Stauder	Av	Aquilegia vulgaris L.	Akeleie	30 cm	6
	Am	Achillea millefolium	Bakkeryllik	30 cm	15
	Cg	Campanula glomerata 'Alba'	Toppklokke 'Alba'	1m	27
	Aa	Amelanchier alnifolia	Bærsøtmispel fk Alvdal E	1m	4
Regnbed planter	Ip	Iris pseudacorus	Sverdlilje	33cm	10
	Te	Trollius europaeus	Ballbom	45cm	6
	So	Symphytum officinale	Valurt	50cm	7
	Ls	Lythrum salicaria	Kattehale	75cm	6
	Cm	Centaurea montana	Honningknoppurt	45cm	7
	Fu	Filipendula ulmaria	Mjødurt	90cm	4
	Cp	Caltha palustris	Bekkebom	45cm	8
	Mc	Molinia caerulea	Blåtopp	38cm	6
	Af	Athyrium filix-femina	Skogburkne	30cm	13
Engfrøblanding (Spire frøblanding 'Natur')	-	Festuca rubra	Rødsvingel	-	57 %
	-	Festuca trachyphylla	Stivsvingel	-	15 %
	-	Festuca ovina	Sauesvingel	-	10 %
	-	Lolium perenne	Raigras	-	10 %
	-	Agrostis capillaris	Engkvein	-	5 %
	-	Trifolium repens	Hvitkløver	-	3 %
Sommerblomster (Green Viking Frø blomsterengblanding)			Blomsterengblanding	-	-
Prydplen (Spire plenfrøblanding villa)		-	Plen frøblanding	-	-

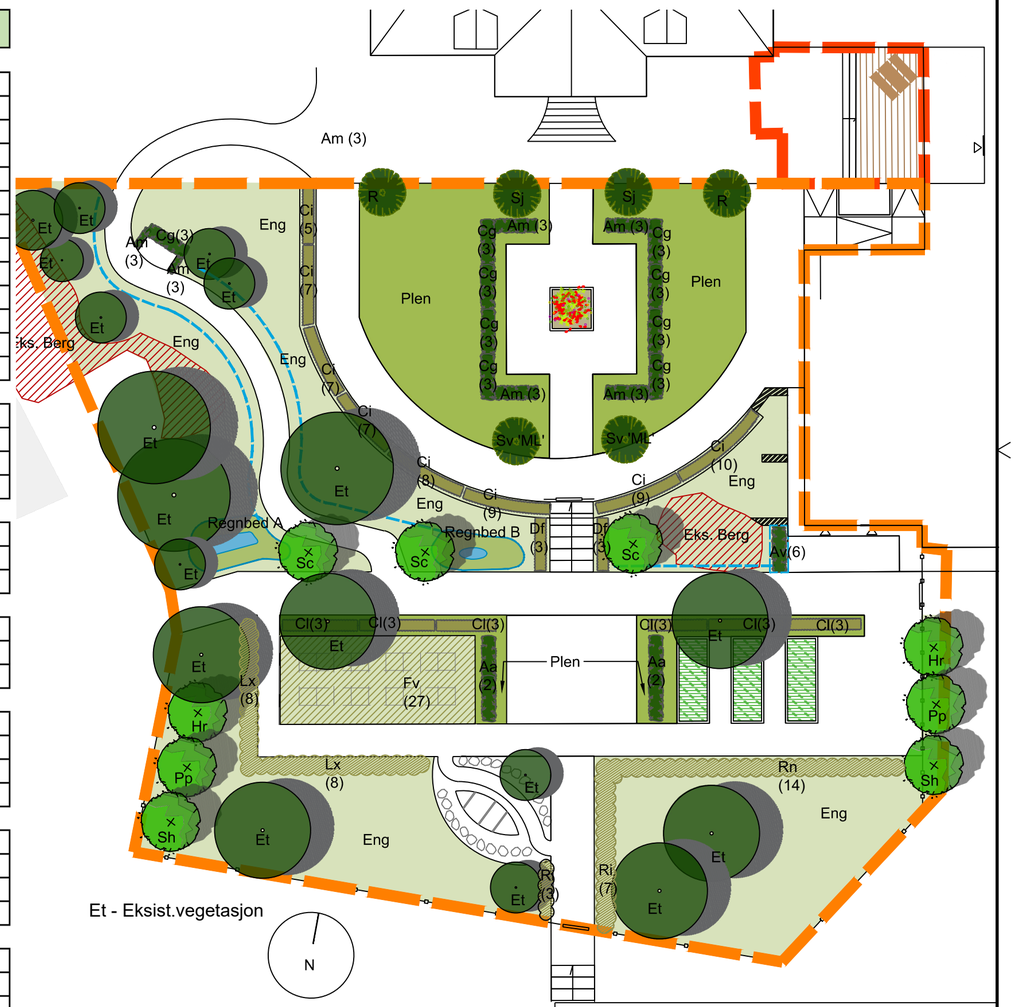

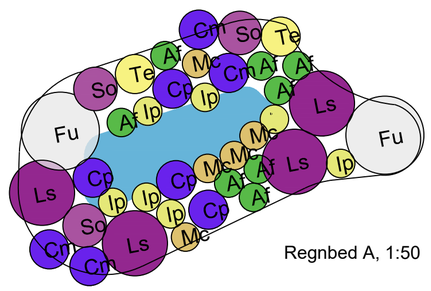

Regnbed A, 1:50

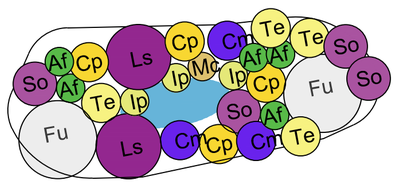

Regnbed B, 1:50

O-02	Tegning opprettet	19.02.20	MR	AKJ
Rev.	Tekst:	Rev.dato:	Tegn:	Kontr:

FORPROSJEKT

asplan viak

Prosjekt:
Sansehage Riarhaugen
Oppdragsgiver:
Hadsel Kommune

Landskapsplan

Planteplan med planteliste

Oppdragsleder: AKJ
Oppdragsnr.: 625247-01
Koordinatsystem: UTM-33
Høydedatum: NN2000
Målestokk: 1:200/1:50
Arkformat: A2

Tegn. nr: L O -- 002 (Fag Type Etg. Løpenr.)
Rev. F-01