

SYMBOLFORKLARING

- Brannskille EI 90 A2-s1, d0 [A90]
- Brannskille EI 60 A2-s1, d0 [A60]
- Brann-/ røykskille E 30
- Rømningsvei/rømningsstrapp
- Rømningsretning/utgang
- ↘ Vindusrømning
- Angrepsvei brannvesen

- E30C Dør E 30-CSa (F30S)
- EI30* Dør EI 30-Sa (B30S)
- EI30C Dør EI 30-CSa (B30S)
- EI60 Dør EI 60-Sa (B60S)
- EI60C Dør EI 60-CSa (B60S)
- EI120C Dør EI 120-CSa A2-s1,d0 [A120S]
- E90C Dør E 90-C (F90S)

* EI30-dør på et-sjakter forutsetter brannstilling i dekke.

Dører/Luker som er klassifisert etter NS 3919 (B 30, B 60 etc), og som dermed ikke har Sa-klassifisering, må ha terskel/anslag og tettelister på alle sider for å oppnå tilstrekkelig røyktetthet.

Etasjeskiller mellom garasje og plan 1 utføres i min. EI90 konstruksjon [A90]. Øvrige etasjeskiller utføres branncellebegrensende EI60 [A60].

Adkomst til rømningsveier må være fri for møblering.

NB: Sjakter som ikke utføres som egne brannceller EI 60, må branntettes/brannisoleres i hvert etasjeskille.

Se brannkonsept for øvrige brannkrav.

<table border="1" style="width: 100%; border-collapse: collapse;"> <tr> <th>REVISJON</th> <th>DATE</th> <th>TEKNET</th> <th>SEKRET</th> <th>DRUKK/AVT</th> <th>TEKST</th> <th>F-LISTE</th> </tr> <tr> <td> </td> <td> </td> <td> </td> <td> </td> <td> </td> <td> </td> <td> </td> </tr> </table>	REVISJON	DATE	TEKNET	SEKRET	DRUKK/AVT	TEKST	F-LISTE								<p>TEGNINGSNR.: F-2-200-20-S01 REVISJON: 01</p> <p>FILNAVN: Branntegning</p> <p>TEGNING: Plan 2, etasje</p> <p>Del 1 - Sykehjem</p>
REVISJON	DATE	TEKNET	SEKRET	DRUKK/AVT	TEKST	F-LISTE									

- FASE:
- SØKNAD OM TILTAK
 - ARBEIDSTEGNING
 - FORELØPIG
 - SOM BYGGET

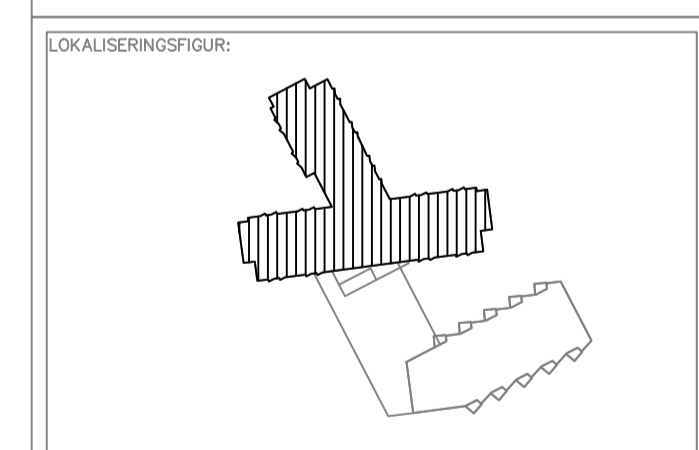

BYGGHERRE: **Trondheim kommune**

ENTREPRENØR: **HENT** HENT AS, Vestre Rosten 79 - 7075 Tiller, TR. 72 90 17 00 - firmapost@hent.no

ARKITEKT: **pka** Per Knudsen Arkitektkontor AS, Brattang, 5 - 7010 Trondheim, TR. 73 52 91 30 - pka@pka.no

TEGNING UTARBEIDET AV RIV: **COWI** COWI AS, Oslo Njøsens vei 12 - 7052 Trondheim, TR. 02894 - firmapost@cowi.no

PROSJEKT: **Persaunet helse- og velferdsenter**

TEGNET: LINO	KONTR.: SME	DATE: 18.11.14	PROSJEKTNR.: A050486
OPPDRAGSANSV: HFU	PROSJEKTANSV: HFU	MÅL: (A1)	1:100

TEGNING: **Branntegning**

Plan 2, Etasje

Del 1 - Sykehjem

TEGNINGSNR.: **F-2-200-20-S01** REVISJON: **01**

SYMBOLFORKLARING

- Brannseksjonering REI 120-M A2-s1,d0 [A120]
- - - Brannskille EI 90 A2-s1, d0 [A90]
- - - Brannskille EI 60 A2-s1, d0 [A60]
- - - Brann-/ røykskille E 30
- Rømningsvei/rømningsstrapp
- ➔ Rømningsretning/utgang
- ➔ Vindusrømning
- ➔ Angrepsvei brannvesen

- E30C** Dør E 30-CSa (F30S)
- E130*** Dør EI 30-Sa (B30)
- E130C** Dør EI 30-CSa (B30S)
- E160** Dør EI 60-Sa (B60)
- E160C** Dør EI 60-CSa (B60S)
- E1120C** Dør EI 120-CSa A2-s1,d0 [A120S]
- E90C** Dør E 90-C (F90S)

* E130-dør på el-sjakter forutsetter brannetting i dekke.

Dører/Luker som er klassifisert etter NS 3919 (B 30, B 60 etc), og som dermed ikke har Sa-klassifisering, må ha terskel/anslag og feltlister på alle sider for å oppnå tilstrekkelig røyktetthet.

Etassjeskiller mellom garasje og plan 1 utføres i min. EI90 konstruksjon [A90]. Øvrige etassjeskiller utføres branncellebegrensende EI60 [A60].

Adkomst til rømningsveier må være fri for møblering.

NB: Sjakter som ikke utføres som egne brannceller EI 60, må brannettes/brannisoleres i hvert etassjeskille.

Se brannkonsept for øvrige brannkrav.

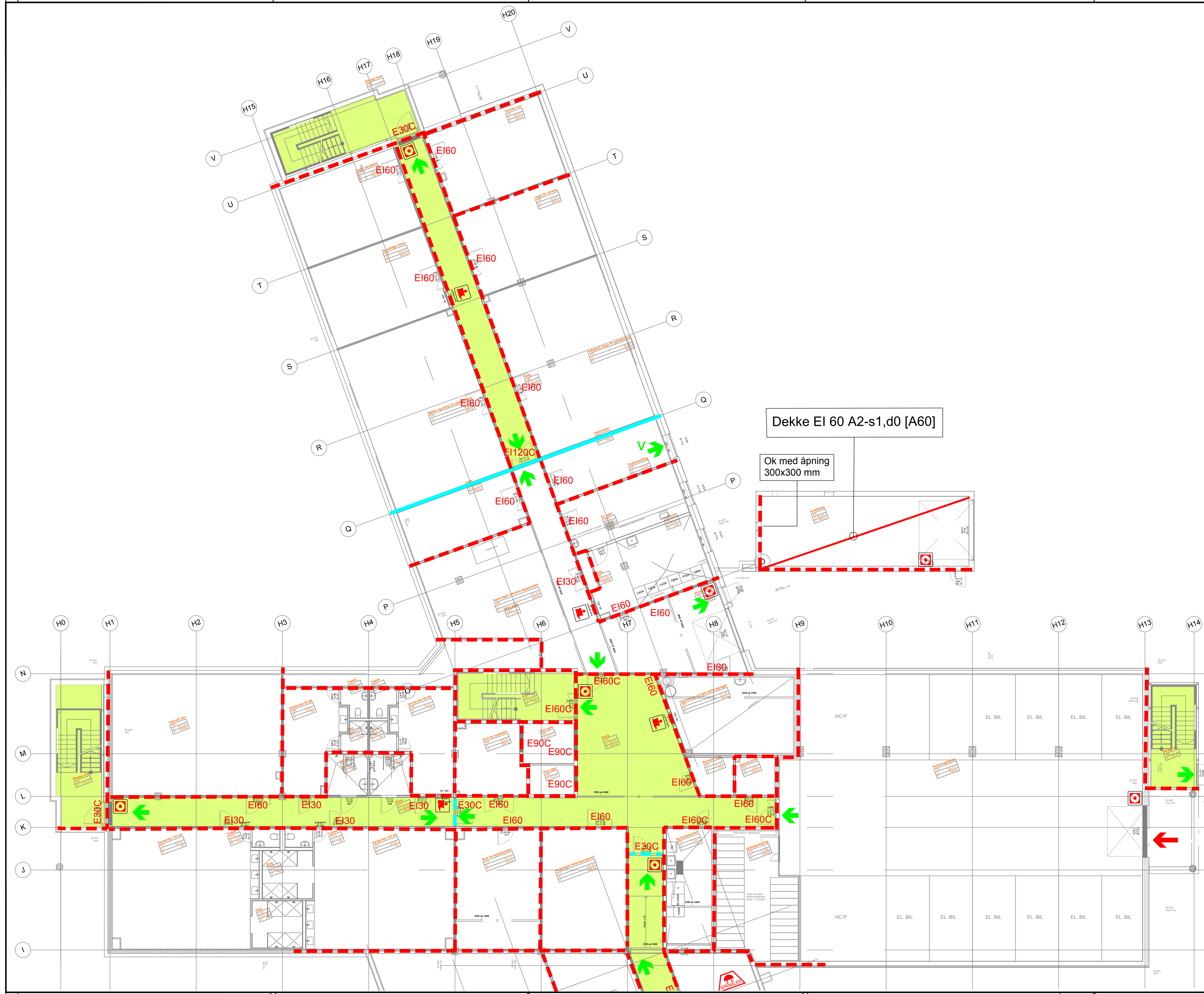

01	27.10.18	MAKS	SME	HFU	FDV-oppn
02	22.10.18	MAKS	SME	HFU	Utførelsesordring
03	19.02.19	LINO	SME	HFU	Utførelsesordring
04	27.01.19	LINO	SME	HFU	Utførelsesordring

REVISJON:	DATA	TEGNET	SERIKET	DRUKK/PRINT	TEKST	F-LISTE	
TEGNINGSNR.:	F-K-200-20-S01					REVISJON:	01
FILNAVN:	Branntegning						
TEGNING:	Plan kjeller						
	Del 1 - Sykehjem						

- FASE:
- SØKNAD OM TILTAK
 - ARBEIDSTEGNING
 - FORELØPIG
 - SOM BYGGET

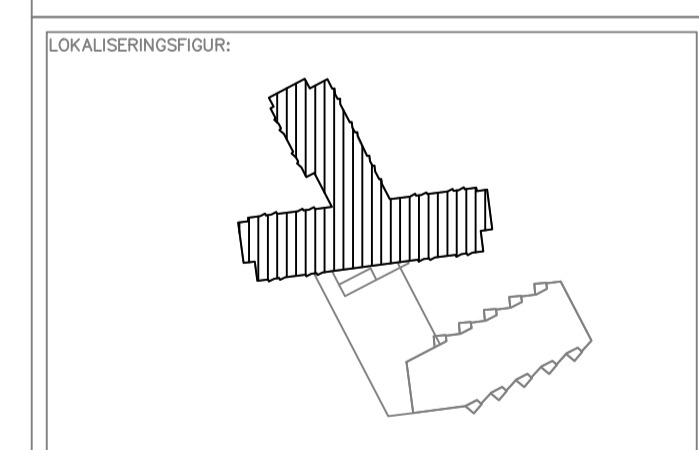

BYGGHERRE: Trondheim kommune

ENTREPRENØR: **HENT** AS
 HENT AS
 Vestre Rosten 79 - 7075 Tiller
 TR. 72 90 17 00 - firmapost@hent.no

ARKITEKT: **pka** ARKITEKTER
 Per Krudsen Anvikskontor AS
 Brattang, 5 - 7010 Trondheim
 TR. 73 52 91 30 - pka@pka.no

TEGNING UTARBEIDET AV RIV: **COWI**
 COWI AS
 Oslo Njebens vei 12 - 7052 Trondheim
 TR. 02894 - firmapost@cowi.no

PROSJEKT: **Persaunet helse- og velferdscenter**

TEGNET:	KONTR.:	DATA:	PROSJEKTNR.:
LINO	SME	18.11.14	A050486
OPPDRAGSANSV:	PROSJEKTANSV.:	MÅL:	
HFU	HFU	(A1) 1:100	

TEGNING: Branntegning
 Plan kjeller
 Del 1 - Sykehjem

TEGNINGSNR.: F-K-200-20-S01 REVISJON: 01