

Snittet tar for seg krav til brannskillende konstruksjoner, krav til bæring fremkommer av prosjekteringsrapport.

FORUTSETNINGER:

- Ledesystem iht.NS 3926 og NS 1838
- Automatisk slokkeanlegg iht. NS-EN 12845
- Brannalarmanlegg kategori: 2 iht. NS 3960
- Brannslanger supplert med håndslukkere
- Sjakter tettes i dekket

Branntekniske tegninger må ses i sammenheng med brannteknisk konsept.

TEGNFORKLARING

- Branncelle EI60
- Rømningsvei

REVISJON BESKRIVELSE:				TEGN:	DATE:	KONTR.:	REV.:
BYGG:	TEGN:	DATE:	KONTR.:	TEGN:	DATE:	KONTR.:	REV.:
FJELLTUN SKOLE	AE	06.05.20	kf				07.05.20
Brannprosjekteringstegning	PROSJ. NR.:	207532	MÅLESTOKK:				1:150
Snitt A-A	FORMAT:						A1
FIRESAFE / FIRESAFE CONSULTING <small>Kjelleren 105A, 5018 BERGEN TEL: 55 19 55 30 / 09110 firaspost@firesafe.no www.firesafe.no</small>				TEGN. NR.:	207532-FSnA	REV.:	

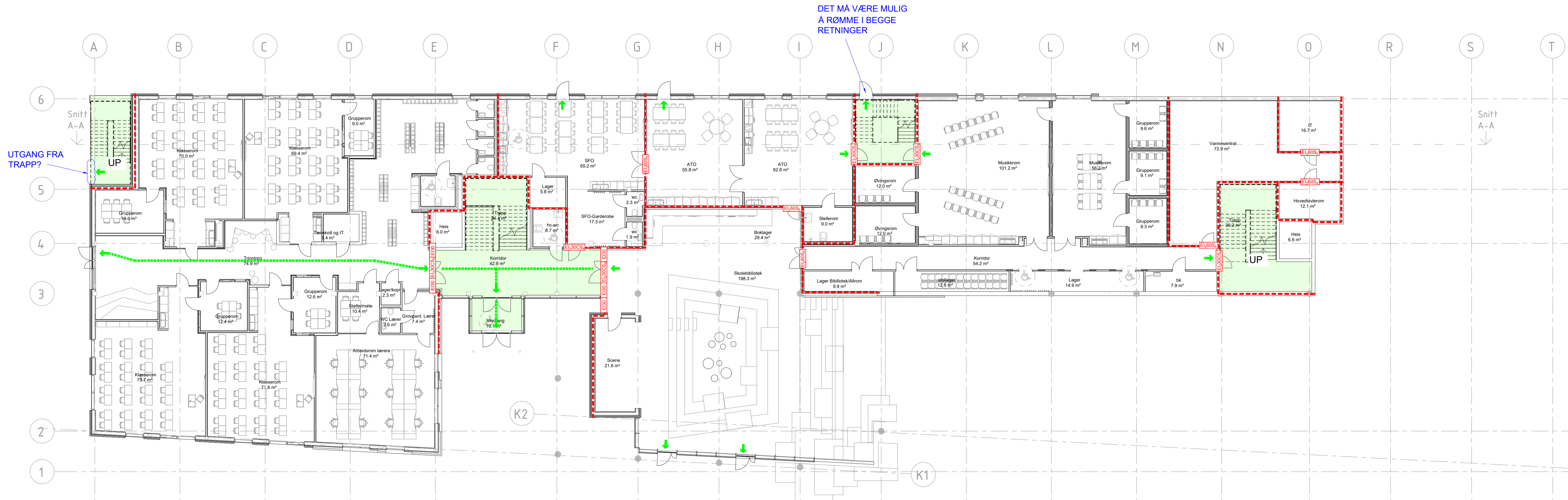

FORUTSETNINGER:

- Ledesystem iht.NS 3926 og NS 1838
 - Automatisk slokkeanlegg iht. NS-EN 12845
 - Brannalarmanlegg kategori: 2 iht. NS 3960
 - Brannslanger supplert med håndslukkere
 - Sjakter tettes i dekket
- Branntekniske tegninger må ses i sammenheng med brannteknisk konsept.

TEGNFORKLARING

- - - - - Branncelle EI60
- EI30S Dør/vindu med brannklasse
- ➔ Rømningsretning
- - - - - Rømningsstrasé
- Rømningsvei
- Mangel-merknad

Oppdatert med nytt ARK underlag	AE	06.05.20	KF	A
REVISJON BESKRIVELSE:	TEGN:	DATE:	KONTR:	REV:
BYGG:	AE	10.03.20		
FJELLTUN SKOLE		PROSJ. NR.:	MÅLESTOKK:	
Brannprosjekteringstegning		207532	1:150	
1.Etasje		FORMAT:	A1	
FIRESAFE / FIRESAFE CONSULTING <small>Karolinen 105A, 5088 BERGEN TEL: 55 19 55 30 / 09110 firasafe@firesafe.no www.firasafe.no</small>		TEGN NR.:	REV.:	
		207532-F01	A	



FORUTSETNINGER:

- Ledesystem iht.NS 3926 og NS 1838
 - Automatisk slokkeanlegg iht. NS-EN 12845
 - Brannalarmanlegg kategori: 2 iht. NS 3960
 - Brannslanger supplert med håndslukkere
 - Sjakter tettes i dekket
- Branntekniske tegninger må ses i sammenheng med brannteknisk konsept.

TEGNFORKLARING

- - - - - Branncelle EI60
- EI30S Dør/vindu med brannklasse
- Rømningstrasé
- Rømningstrasé
- Rømningstrasé
- Mangel-merknad

Oppdatert med nytt ARK underlag	AE	06.05.20	KF	A
REVISJON BESKRIVELSE:	TEGN:	DA TO	KONTR.	REV.
BYGG:	AE	10.03.20	KONTR.	DA TO
FJELLTUN SKOLE	PROSJ. NR:	207532	MÅLESTOKK:	1:150
Brannprosjekteringstegning	PROSJ. NR:	207532	FORMAT:	A1
3.Etasje	TEGN NR:	207532-F03	REV.:	A
FIRESAFE / FIRESAFE CONSULTING	<small> Fjelltunveien 105A, 5088 BERGEN Tlf: 55 19 55 30 / 09110 firmapost@firesafe.no www.firesafe.no </small>			

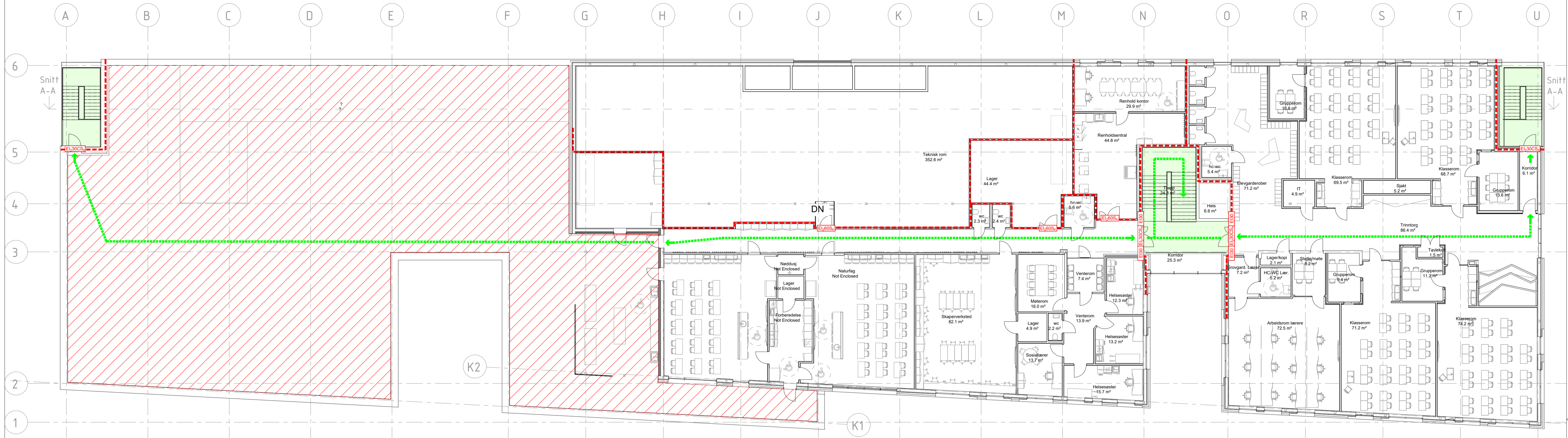

FORUTSETNINGER:

- Ledesystem iht.NS 3926 og NS 1838
 - Automatisk slokkeanlegg iht. NS-EN 12845
 - Brannalarmanlegg kategori: 2 iht. NS 3960
 - Brannslanger supplert med håndslukkere
 - Sjakter tettes i dekket
- Branntekniske tegninger må ses i sammenheng med brannteknisk konsept.

TEGNFORKLARING

- - - - - Branncelle EI60
- EI30S Dør/vindu med brannklasse
- ➔ Rømningsretning
- ⋯ Rømningsstrasé
- Rømningsvei
- ▨ EI60 Dekke

Oppdatert med nytt ARK underlag	AE	06.05.20	KF	A
REVISJON BESKRIVELSE:	TEGN:	DATO:	KONTR:	REV:
BYGG:	AE	10.03.20	KONTR:	DATO:
FJELLTUN SKOLE		PROSJ. NR.:	MÅLESTOKK:	
Brannprosjekteringstegning		207532	1:150	
4.Etasje		TEGN NR.:	REVISJON:	
FORMAT: A1		207532-F04	A	