

Tengforklaring	
Prosjektgrense/trinngrense	Vannrenne av storgatestein
Bygg	Kant av storgatestein
Takk-utstikk	Tre rader storgatestein langs fasaden
Inngangspil	Sittemuff
Eks. høydekurve, 1,0 m	Asfalt
Ny høydekurve, 1,0 m	Falldep. gummil
Eks. sluk/sandfang	Sand
Nytt sluk/sandfang	Treplating/bro
Grassarming	Tartandekke
Grus	Bekk
Treplating	Eks. plastring
Fallsand	Ny plastring
Sykkelparkering	Eks. vegetasjon
Lysmast	Plen
Møbler	Betongheller
Nye trær	Busk-/stauddefett
Eks. tre bevares	

Nabovarsel Oversiktsplan

Foreløpig plan

20.05.20

Rambøll - Region Vest
Folke Bernadottes vei 50 - 5147 BERGEN

Strand kommune
Fjelltun skule
Situasjonsplan

Revisjon	Rettelser	Dato	Tegnet	Kontrollert	Godkjent
Fase					
Nabovarsel Oversiktsplan					
Foreløpig plan					
20.05.20					
Rambøll - Region Vest Folke Bernadottes vei 50 - 5147 BERGEN					
Strand kommune					
Fjelltun skule					
Situasjonsplan					
Dato	13.05.2020				
Tegnet	EAMA				
Kontrollert	GJAE				
Oppdragsnummer	1350035068				
Ansvarlig	GJAE				
Filnavn	LAY_1350035068.dwg				
Målestokk	1:500 i A1				
Prosjekt	L 70 10 001				
Revisjon					
Status					

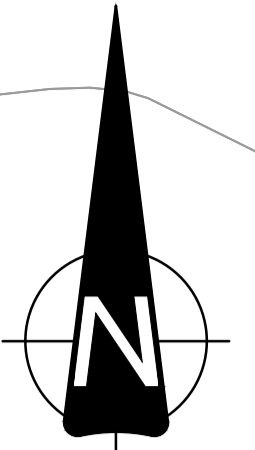

Tengforklaring

- Prosjektgrense/trinngrense
- Bygg
- Takk-utstikk
- Inngangspil
- Eks. høydekurve, 1,0 m
- Ny høydekurve, 1,0 m
- Eks. sluk/sandfang
- Nytt sluk/sandfang
- Vannrenne av storgatestein
- Kant av storgatestein
- Tre rader storgatestein langs fasaden
- Sitteamfi
- Asfalt
- Falldepnende gummi
- Sand
- Treplating/bro
- Tartandekke
- Bekk
- Eks. plastring
- Ny plastring
- Eks. vegetasjon
- Plen
- Betongheller
- Grassarmering
- Grus
- Treplating
- Fallsand
- Sykkelparkering
- Lysmast
- Møbler
- Nye trær
- Busk- /staudefelt
- Eks. tre bevarer

Revisjon	Rettelse	Dato	Tegnet	Kontrollert	Godkjent
FORPROSJEKT					
Foreløpig plan					
20.05.20					
Rambøll - Region Vest Folke Bernadottes vei 50 - 5147 BERGEN					
Strand kommune Ny Fjelltun skule				Dato: 01.11.2019 Tegnet: NBESTV Kontrollert: LPROSL	
Landskapsplan del 1				Oppdragsnummer: 1350035068 Dokumentansvarlig: LLOBRG	
				Filnavn: LAY_1350035068.dwg Målestokk: 1:200 i A1 Prosjektfase: Revisjon	
Kompleks	Bygg	Etasje	Fag	System	Type
					L 70 20 001
					-

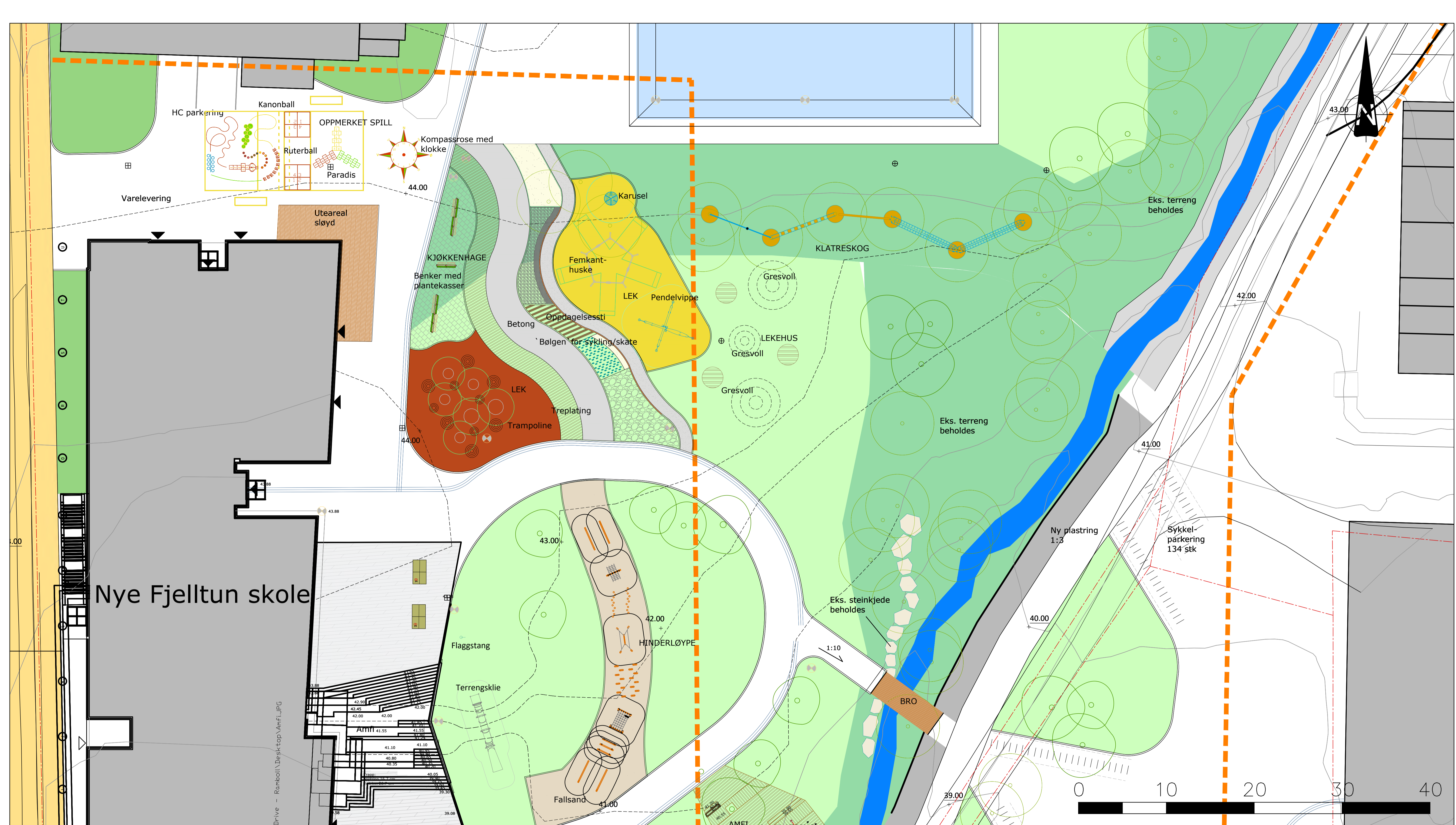

Nye Fjelltun skole

Drive - Ramboll\Desktop\VanF\1.JPG

Tengforklaring

- Prosjektgrense/trinngrense
- Bygg
- Takk-utstikk
- Inngangspil
- Eks. høydekurve, 1,0 m
- Ny høydekurve, 1,0 m
- Eks. sluk/sandfang
- Nytt sluk/sandfang
- Vannrenne av storgatestein
- Kant av storgatestein
- Tre rader storgatestein langs fasaden
- Sitteamfi
- Asfalt
- Falldepnende gummi
- Sand
- Treplating/bro
- Tartandekke
- Bekk
- Eks. plastring
- Ny plastring
- Eks. vegetasjon
- Plen
- Betongheller
- Grassarmering
- Grus
- Treplating
- Fallsand
- Sykkelparkering
- Lysmast
- Møbler
- Nye trær
- Eks. tre bevares

Revisjon	Rettelse	Dato	Tegnet	Kontrollert	Godkjent
FORPROSJEKT					
Foreløpig plan					
20.05.20					
Ramboll - Region Vest Folke Bernadottes vei 50 - 5147 BERGEN					
Strand kommune					Dato: 01.11.2019
Ny Fjelltun skule					Tegnet: NBESTV
Landskapsplan del 2					Kontrollert: LPROSL
					Oppdragsnummer: 1350035068
					Dokumentansvarlig: LLOBRG
					Filnavn: LAY_1350035068.dwg
					Målestokk: 1:200 i A3
					Prosjektfase: Revisjon
					Status: -
Kompleks	Bygg	Etasje	Fag	System	Type
			L	70	20 002

Uteamfi
 Vertikal flate 154 m²
 Horizontal flate 66 m²
 Forskaling høyde 15 cm 275 løpemeter
 Forskaling høyde 30 cm 15 løpemeter
 Forskaling høyde 45 cm 40 løpemeter
 Fremfall i overflate 2%
 Prosjekttert volum 70 kubikk.

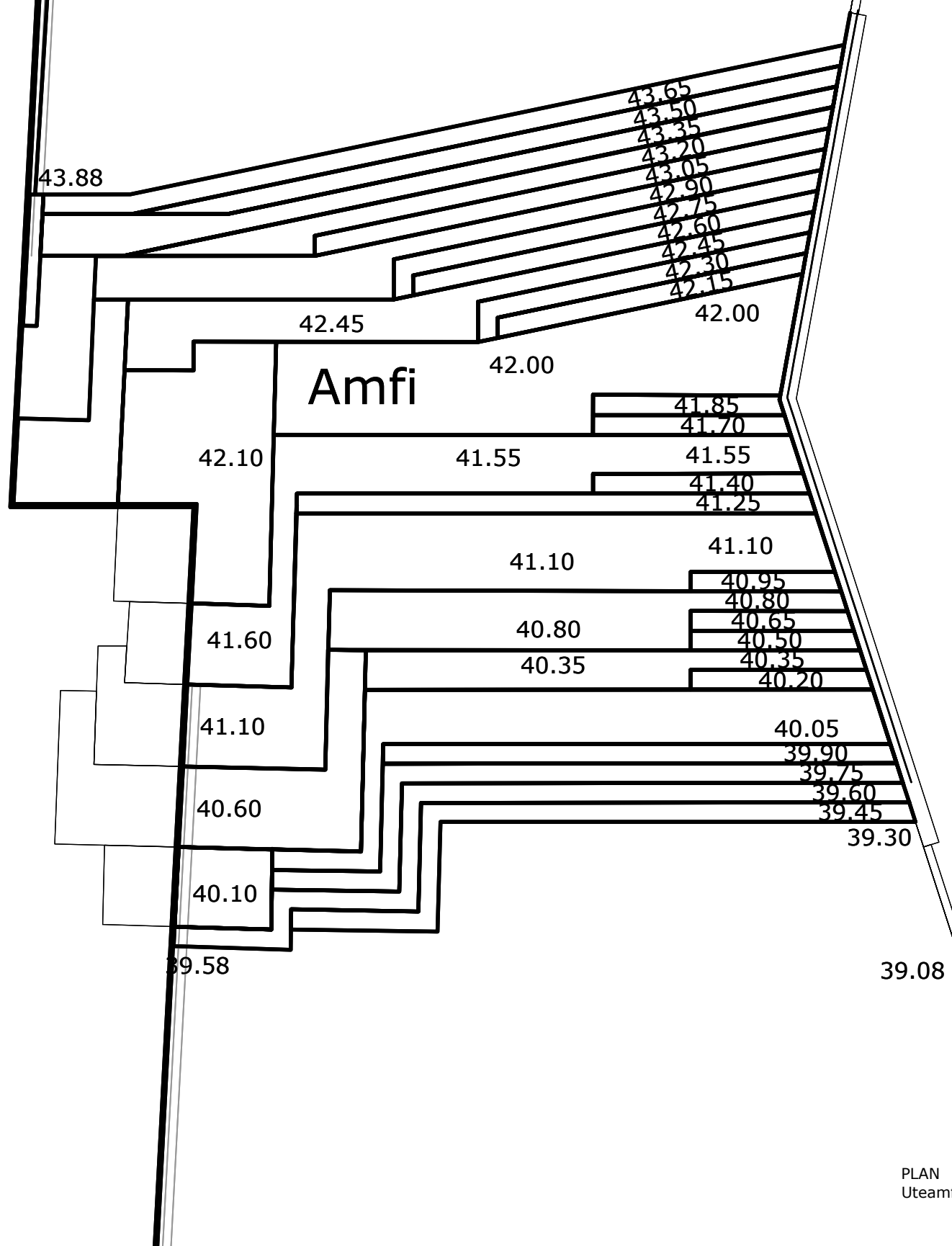

PLAN
Uteamfi



Isometrisk
perspektiv

Revisjon	Rettelse	Dato	Tegnet	Kontrollert	Godkjent
Fase					
ANBUDSGRUNNLAG					
Rambøll Norge AS - Region Øst Hoffsveien, 0213 OSLO - Tel 22 51 80 00 - Fax 22 51 80 01					
Strand kommune			11.05.2020		
Fjelltun skule			LPROSL		
Detaljplan geometri uteamfi			NBESTV		
			Oppdragsnummer 1350035068		
			Dokumentversjon GJAE		
			Filnavn LAY_1350035068 - Amfi.dwg		
			Skala 1:100 A3		
Kompleks	Bygg	Etasje	Fag	System	Type
					L 70 50 056
Prosjektfase					Status
					-