

# Systeminformasjon

## 254.01 Gulvbelegg

### Linoleum

Det er lagt linoleumsbelegg på plan-1-2-3-4 etc..  
Eksakt beliggenhet framgår av tegninger fra arkitekt.  
Linoleumsbelegget er av type.Armstrong Colorette 137-081 4mm  
tykkelse i følgende rom:



#### 1. etg.

B-1143-1371-1141-1989-1488-1489-1371-1487-1490-1486-1491-  
1485-1492-1140-1484-1493-1643  
1494-1481-1495-1496-1365-1149-1126-1497-1498-1499-14100-  
14101-14102-14103-14104-14105-141061168-1297-1388-1813-  
1299-14107-14108-1645-1125-1641-1639-1861-1127-1703-1477-1476-1341-1475-1474-1473-1472-1471-1688-  
1124-1635-1327-1617-1132-1625-1623-1619-1621-1809-1516-1515-1516-1621-1619-1809-1623-1625-1617-1132-  
1327  
Tegningnr.A21-HO-01

#### 2. etg.

B24140-24139-24141-24142-24138-24143-24138-24137-24136-24135-24143-24144-24145-24134-2637-24148-  
2377-2145-2254-24132-2639-24131-24151-24130-24152-24129-24128-24127-24126-24156-24155-24153-2142-  
2371-2149-24157-24158-24159-24160-24161-24162-24163-24164-24165-24166-24167-2151-24168-2641-2263-  
2811-2394-2261-24125-24124-24123-24122-24121-24120-24119-24118-24117-24116-2367-2137-2343-2485-  
2486-2487-2488-2489-2490-2491-2493-2139-2141-2633-2495-2496-2497-2498-2499-24100-24101-24102-24103-  
24104-24105-24106-24107-24108-2244-2635-2139-24110-24111-24112-24113-24114-24115-2484-2483-2482-  
2481-2480-2479-2139-2478-2477-2475-2339-2327-2703-2135-2469-2466-2451-2459-2468-24502470-2449—  
2471-2472-2448  
Tegningnr.A21-HO-02

#### 3. etg.

B-34148-34147-34146-34145-34149-34150-34151-34152-34153-34154-34143-34144-34142-3639-34156-3377-  
3151-3236-3375-34139-3641-34138-34137-34159-34160-34136-34161-34162-34163-34164-34135-34134-34133-  
3371-3142-3643-3157-34166-34167-34168-34169-34170-34171-34172-34173-34174-34175-34176-34177-3645-  
3265-3813-3394-3264-34130-34131-34132-34129-34128-34127-34126-34125-34124-34123-3367-3144-3623-  
3631-3629-3627-3566-3139-3140-3453-3452-3243-3811-3138-34104-34105-34106-34107-34108-34109-34110-  
34111-34112-34113-34101-34102-34103-3635-3499-3147-3242-3241-3239-3637-3497-3145-3496-3495-3494-  
3493-3492-3491-34122-34121-34120-34119-34118-34117  
Tegningnr.A21-HO-03

#### 4. etg.

B-4492-4493-4494-4495-4496-4497-4498-4499-44100-44101-4611-44103-4115-4228-4480-4481-4482-4483-  
4484-4485-4113-44106-44107-44108-44109-44110-44111-4112-4615-4121-4347-4479-44113-44114-44115-  
44116-44117-44118-44119-44120-44121-44122-44123-44124-4617-4237-4801-4368-4235-4119-4121-4470-4471-  
4472-4473-4474-4475-4476-4477-4478-4479-4106-4105-4439-4440-4441-4442-4443-4444-4445-4111-4447-4607-  
4449-4450-4451-4452-4453-4454-4455-4456-4457-4458-4459-4459-4460-4461-4462-4218-4609-4464-4465-4466-  
4467-4468-4469-4109-4429-4430-4431-4432-4433-4434-4435-4436-4437-4438-4413-4414-4416-4417-4418-4419-  
4104-4107-4605-4423-4424-4425-4426-4427-4428  
Tegningnr.A21-HO-04

Festet til gulv med Bostikk Linotac.  
For mer info inklusive renhold og reparasjon av belegget, se vedlagte brosjyrer for hver beleggstype.

## Linoleum

Det er lagt linoleumsbelegg. Armstrong colorette 137-081 4mm.

På følgende rom:

B 1401-1402-1403-1404-1405-1406-1407-1408-1410-1411-1412-1413-1414-1415-1416-1417-1418-1501-1801-1435-1436-1437-1438-1440-1441-1107-1442-1443-1444-1101-1105-1602-1601-1309-1803-1420-1421-1422-1423-1603-1424-1425-1427-1509-1511-1807-1117-1121-1115-1428-1430-1431-1432-1433-1434-1221-1113- Tegning A20-pna-01

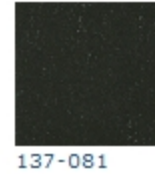

B2401-2402-2403-2404-2405-2406-2407-2408-2410-2411-2412-2413-2414-2415-2605-2603-2309-2501-2801-2445-2446-2447-2601-2107-2109-2105-2103-2101-2438-2440-2441-2442-2443-2416-2417-2418-2420-2609-2421-2422-2423-2424-2425-2426-2427-2428-2615-2430-2119-2117-2119-2121-2123-2805-2613-2803-2221-2431-2432-2433-2434-2435-2436-2115 Tegning A20-PNA-02.

B3401-3402-3403-3404-3405-3406-3407-3408-3410-3411-3412-3413-3414-3415-3603-3309-3501-3801-3601-3451-3107-3447-3448-3450-3109-3105-3101-3441-3442-3443-3444-3445-3446-3414-3415-3416-3417-3418-3420-3421-3422-3423-3424-3425-3426-3427-3428-3430-3431-3432-3803-3607-3609-3805-3117-3119-3123-3433-3434-3435-3436-3437-3438-3440-3321-3115-  
Tegning A20-pna-03

Belegg og korkment er festet med lim type Bostik Linotac

## Vinyl

Det er lagt vinylbelegg Forbo Smaragd 6299 2mm i, bøttekott, B1123-2223-3223

Eksakt beliggenhet framgår av tegninger fra arkitekt, A20-pna-01-02-03

Belegg er festet med lim type bostik Attack

Det er Tarkett Acczent Unik artnr.3777025 i rom.

### U. etg.

135-133-257-131-123-240-109-313-309-129-111-109  
Tegningnr.A21-Ho-u1

### U.etg.

Regupol Classic Berlin 3030 4mm I rom 805.  
Tegningnr.A21-Ho-u1

### U. etg., 1. etg., 2. etg., 3. etg. Og 4. etg.

Det er lagt vinylbelegg Forbo Smaragd 6299 i rom  
U-239-B-2255-3257-4429  
Tegningnr A21-HO-u1-01-02-03-04

### U. etg.

Det er lagt Tarkett Toro EL 001 i rom.  
Bu-137-bu-129  
Tegningnr.A21-HO-u1

### U. etg., 1. etg., 2. etg., 3. etg. Og 4. etg.

Det er lagt vinylbelegg Forbo Smaragd 6299 i rom  
83281-3244-812109-12101-1240-U229-746.82242-2267-84239-4241  
Tegningnr A21-Ho-U1 A21-HO-01.A21-HO-02. A21-HO-03.A21H0-04.

## Gummibelegg

Det er lagt Norament gummiflis som oppmersomhetsfelt. I korridorer 1-2-3etg.

Norament 926/354 Farge 007.

Monter etter tegningsanvisng på gjeldene tegninger.



For mer info inklusive renhold og reparasjon av belegget, se vedlagte brosjyrer for hver beleggstype.

## **Teppeflis**

Det er lagt Teppefliser Interface Sashino color 301221 Kuro i følgende rom.  
B1111-1503-1507-1314-1605-2113-2437-2607-2611-3413-3603-3611 og  
B-2627-3505-3507

Eksakt beliggenhet framgår av tegninger fra arkitekt, tegning A20-pna-01-02-03  
Teppet er festet med uzin 1000

Det er lagt teppeflis Interface flor Sashiko 301221 Kure i rom 8-3505-3507-3235-3619-3617-81613-  
1615-1627-1611-1609-1239-82617-2241-2627

Tegningnr.A21-HO-O1.A21-H0--02

Det er lagt teppeflis Desso Palantino A0729031 Svart og Desso Palantino A0729970 Grå i rom.82623.

Tegningnr.A21-H0--02

For mer info inklusive renhold av teppeflis, se vedlagt brosjyre for teppeflis.

Se [vedlagte produktinformasjon](#) for alle produktene og [Materialliste fra Link Signatur](#)

Vedlagte [produktinformasjon for nybygg her](#) (2012)