

Bilde 1:

Fasade mot Nordøst (Bygg 1 og bygg 2 bakerst)



Bilde 2:

Deler av Fasade Nordvest (Bygg 2)



Bilde 3 : Mer av fasade Nordvest (Bygg 2)



Bilde 4:

Fasade Sydvest del 1 (Bygg 1)



Bilde 4 : Fasade Sydvest del 2 (Bygg 2)



Fasade Sydøst (Bygg 2)



Bilde 5 :

Fasade Sydøst på andre del av bygget (Bygg 1)



Bilde 6:

Fasade mot Sydvest svalgang mellom bygg 1 og 2 .

Himling i svalgangene her flasser på enkelte steder

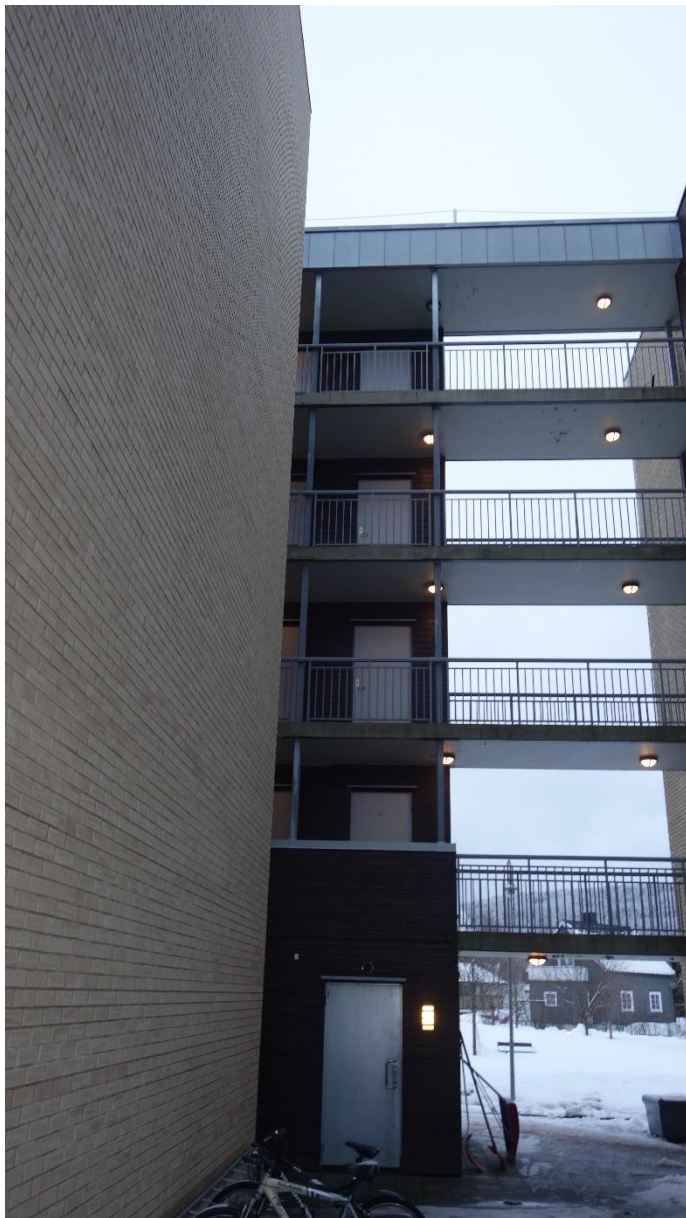

Bilde 7:

Eksempel på flassing av himling svalgang



Bilde 8:

Murmaling flasser enkelte steder på leilighetskillevegger.



Bilde 9 :

Viser eksempel på vegg som må skrapes før maling.

