

**Detaljsnitt 2**  
1 : 10

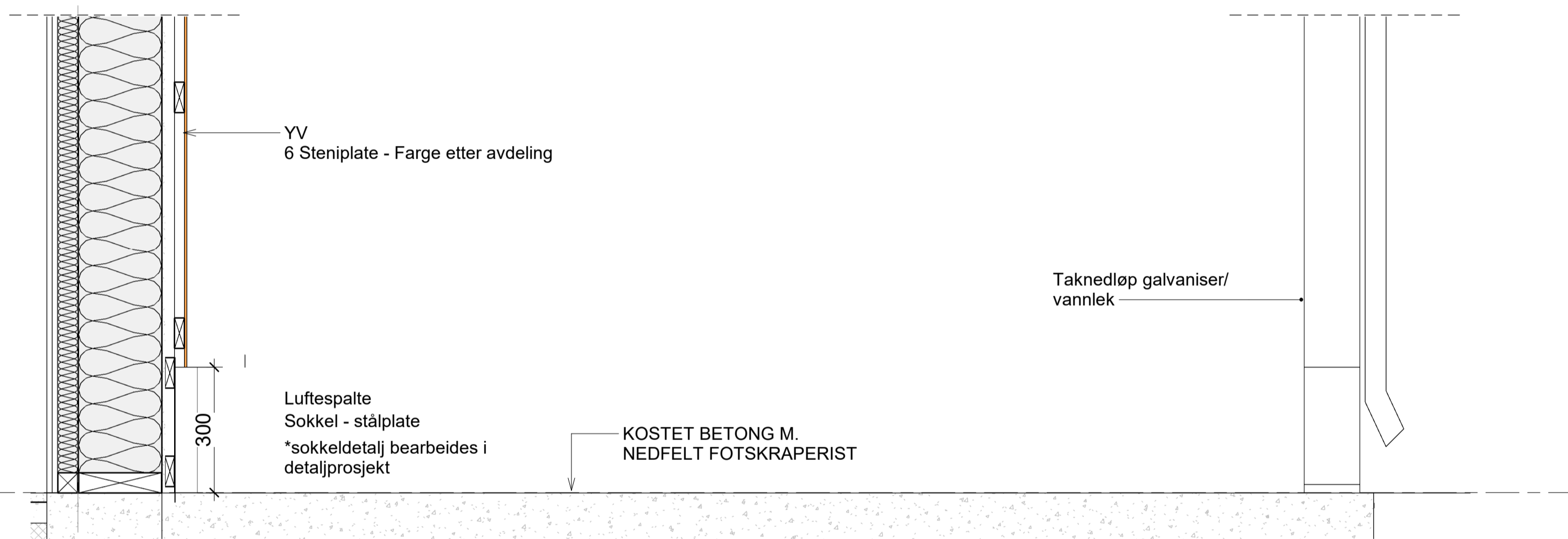

**Detaljsnitt 1**  
1 : 10

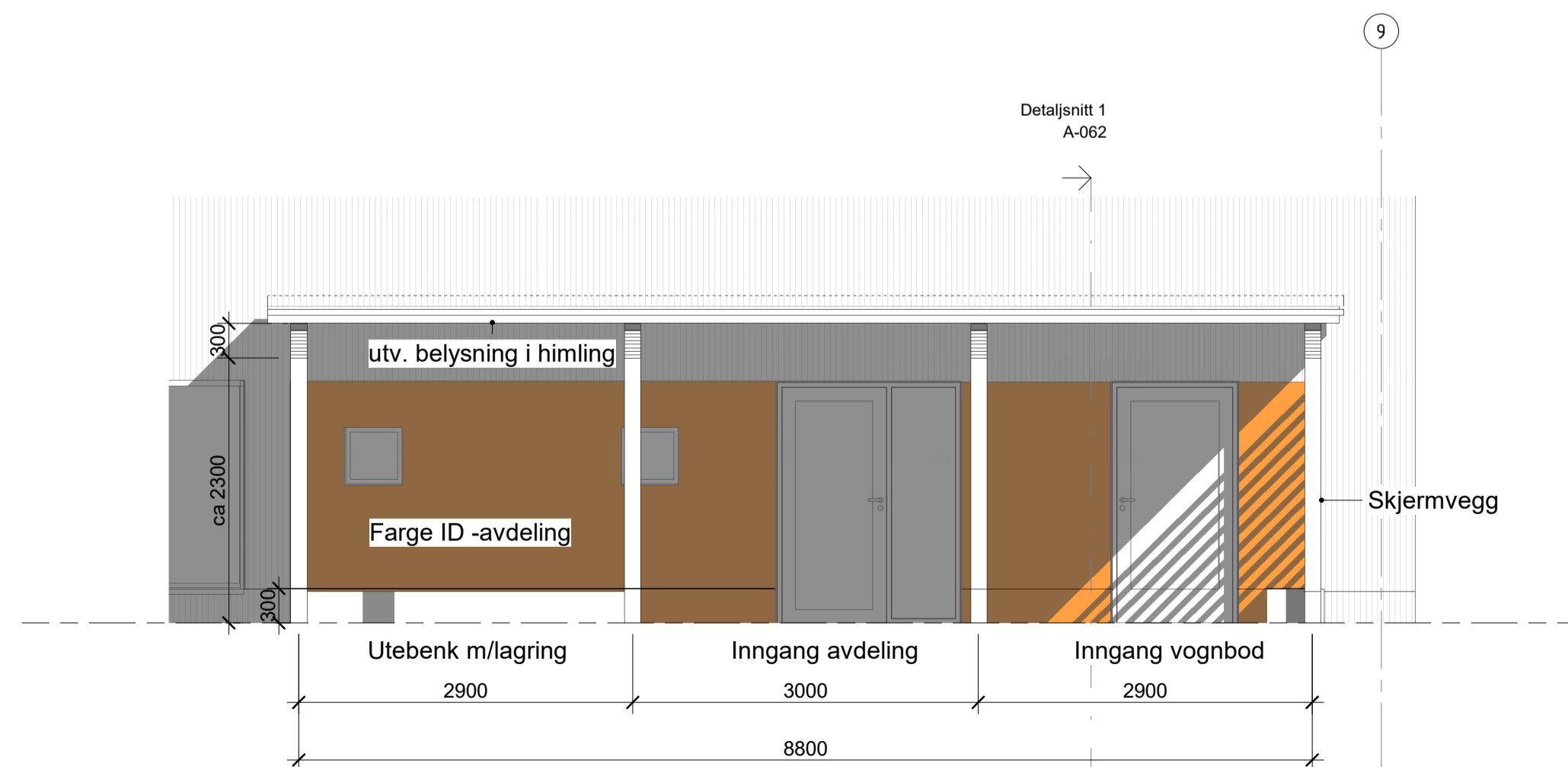

**Oppriss inngang avdelig - front**  
1 : 50

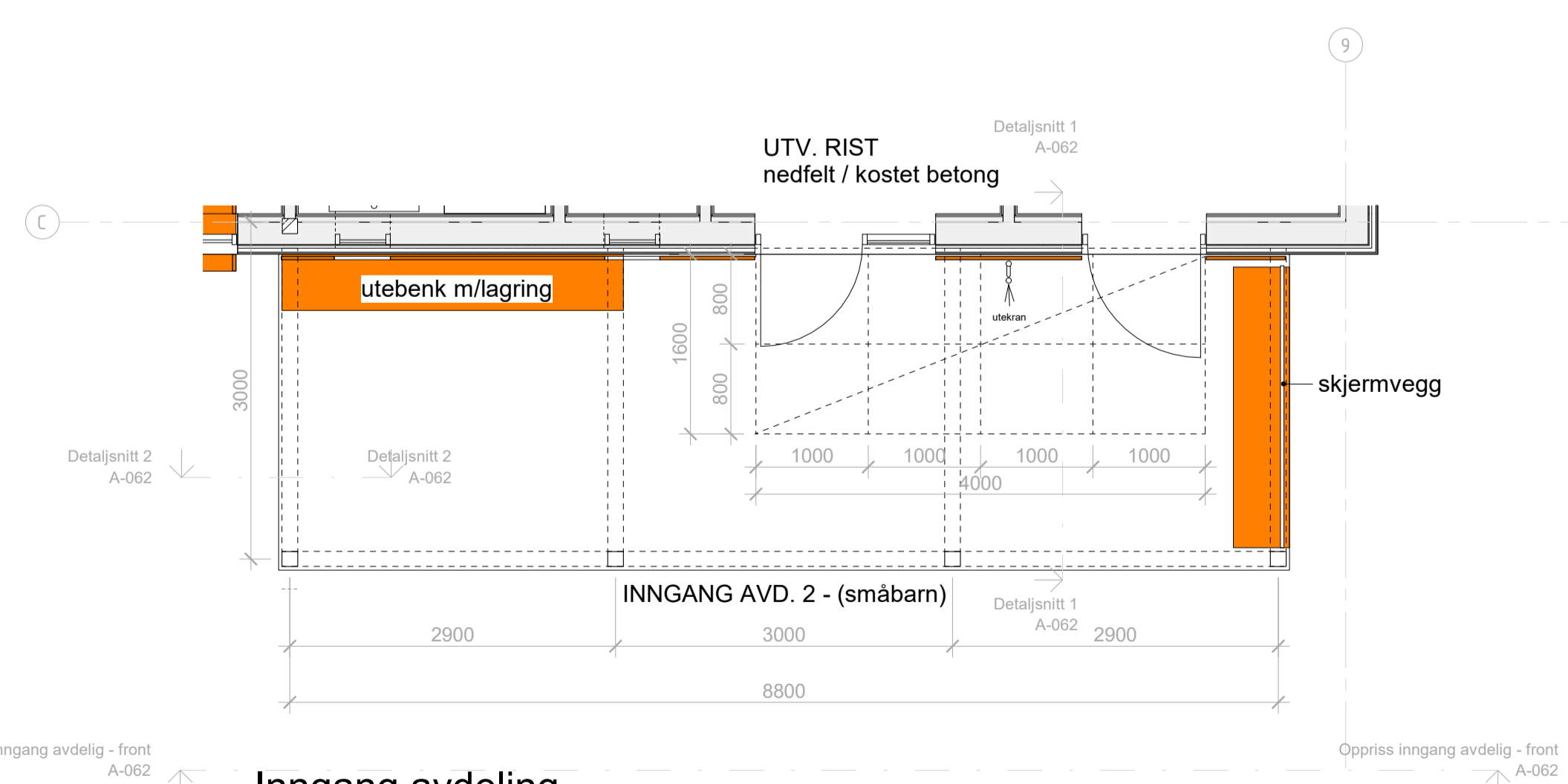

**Inngang avdeling**  
1 : 50

Tegningsnr.: <b>A-062</b>	Rev.:
Titel: Inngangsparti avdeling	Ark: A1

<input type="checkbox"/>	DOKUMENTASJONSTEGNING
<input type="checkbox"/>	ARBUDSTEGNING
<input checked="" type="checkbox"/>	ANMELDELSESTEGNING
<input type="checkbox"/>	FORELØPIG TEGNING

Ind	Revisjonen gjelder	Dato

**ANDERSSEN + FREMMING**  
SIVILARKITEKTER MNAL

POSTBOKS 556 2304 HAMAR +47 62 54 98 00 E-POST: AF@AF-

Prosjektadresse:  
Skolevegen 7, 2340 Løten

Oppdragsgiver:  
Løten kommune

Titel:  
Revehiet Barnehage  
Inngangsparti avdeling

Tegnet av: gt	Kontrollert av: WO	Signert av: WO
Fi:	Målestokk: As indicated	Dato: 03.02.2020
Prosjektnr.: 1418	Tegningsnr.: A-062	Rev.: