

FORTS. TEGN. A-102  
 BEGRENSNINGSLINJE  
 DENNE TEGNING

ARBEIDSTEGNING

A		23.03.92	ANGITT STIKK I LESESAL	F.M.
REV		DATE	BESKRIVELSE	SGN
TEGN NR				REV
E679-113				
SBED:		PROSJEKT NR 87018 02		
<b>SIT</b>		NYBYGG FOR SVILINGENRUSTEDET I TELEMARK		
PROSJEKTERINGSGRUPPE		ARKITEKT ARKITEKTONISKE BERNE OG BORGHEMUS A/S STROMT 02, 3900 FORSBERG TEL 03-923050 FAX 03-923907 TOMAS 5. 3900 ØRNEN TEL 03-923898 FAX 03-920818		
<b>A</b>		RÅDG. ING. BYGGTEKNIKK ARNAN & BERGE ØRNEN A/S STROMT 02, 3900 FORSBERG TEL 03-924840 FAX 03-927255		
<b>B</b>		RÅDG. ING. VVS-TEKNIKK ELKUNN P. R. NERH SOULET 6, 3900 FORSBERG TEL 03-926030 FAX 03-926230		
<b>V</b>		RÅDG. ING. ELEKTROTEKNIKK S. BRUNVOLD ØRNEN A/S EDAMØRST 1, 3900 FORSBERG TEL 03-923020 FAX 03-921117		
<b>E</b>		24 MAR 1992 Motte		
PLAN 1 ETASJE				
BIBLIOTEKSDIDEL / AUDITORIUM				
ELKRAFT				
DATE	15.01.91	SCALE	1:50	REV
SGN	F	KORR	0001	REV
TEGN NR	E679-113			



Rom B-127  
UF K1-1

**ARBEDSTEGNING**

D 08/92 ESMA UTENFOR EKSPEDISJON F.M  
 C 08/91 VASLUFTSPERRE OVER INNER TL. VEIUTGANG F.M  
 B 30/87 EVN. KONTOR 2.2  
 A 30/87 EVN. ENDR. 2.2  
 REV. DATO BESKRIVELSE SIGN. REV.  
 TEIUN NR. E 679 - 111

SBED. PROSJEKT NR. 87018 02  
**SIT** NYBYGG FOR SVILINGENORSTUDET  
 TIL EILANDEN

PROSJEKTERINGSGRUPPE  
 A ANVIKEN ANVIKENSTADEN 01 BIVOLVINGEN AVS  
 STORST. 02 3900 POSTBOKS  
 TEL. 03 55 00 00 FAX 03 55 00 00  
 TORST. 5. 3RD. SIDA  
 TEL. 03 55 00 00 FAX 03 55 00 00  
 B RÅD OG BRUGTEKNIKK  
 ASKUM & HENGE GRENNE A/S  
 STORST. 02 3900 POSTBOKS  
 TEL. 03 55 00 00 FAX 03 55 00 00  
 V RÅD OG BRUGTEKNIKK  
 ELASSEN & LARSEN  
 GÅSEST. 8 7800 POSTBOKS  
 TEL. 03 55 00 00 FAX 03 55 00 00  
 E RÅD OG BRUGTEKNIKK  
 BARNHOLM, BERG & S  
 ESKERODST. 4 4000 POSTBOKS  
 TEL. 03 55 00 00 FAX 03 55 00 00

PLAN 1 ETASJE  
 KONTORDEL/GLASSGATE  
 ELKRAFT

DATE: 25.01.92 MÅL: 1:50 DNR: 88/1882.2  
 SIGN: E.E. KONTR: GOSKO  
 TEGN. NR. E 679 - 111



Rom B-172  
UF K1-21

Rom B-169  
UF K1-2

Rom B-175  
UF K1-22

Rom B-176  
UF K1-23

Rom B-194  
UF K1-36

Rom B-197  
UF K1-35

Rom B-192  
UF K1-3

REV	DATE	BESKRIVELSE	SKO
TEGN			
E 679 - 112			
SBED:	PROSJEKT NR 87018 G2		
<b>SIT</b>	NYBYGG FOR SVILINGENRSTUDET TELEMARK		
PROSJEKTERINGSGRUPPE:			
<b>A</b>	ANSØKER: ANSØKER: ARKITEKTEN: BERNE & BORGHEIM A/S STORST. 1, 3900 FORSGRAN TLF 03-55300 FAX 03-55307 TEGNER: S. 2700 SØRE TLF 03-52898 FAX 03-52825		
<b>B</b>	RÅDG. NG. BYGGTEKNIKK: AARHAM & BERNE-JØRNER A/S STORST. 1, 3900 FORSGRAN TLF 03-55400 FAX 03-55725		
<b>V</b>	RÅDG. NG. KVS-TEKNIK: GJELSEN & LATHEN SKULEST. 4, 3900 FORSGRAN TLF 03-55000 FAX 03-55820		
<b>E</b>	RÅDG. NG. ELEKTROTEKNIK: SØRENSEN & LATHEN STORST. 1, 3900 FORSGRAN TLF 03-55300 FAX 03-55310		
<b>ANBUDS-TEGNING</b>			
PLAN 1 ETASJE			
LABORATORIEDEL/FORSØKSHALL			
ELKRAFT			
DATE	15.01.91	MÅL	1:50
SKO	S.F.	KONTR.	0000
TEGN NR	E 679 - 112		REV



Rom B-227  
UF K2-1

ARBEIDSTEGNING

B	30.01.91	DRY KORR.	B.F.
A	03.07.91	EL ENDR.	B.F.
REV.	DATE	BESKRIVELSE	DRY.
TEGN. NR.	E 679 - 121		
SBED.	PROSJEKT NR. 87018 02		
<b>SIT</b>	NYBYGG FOR SIVILINGENRSTUDIET I TILSØRMARK		
PROSJEKTERINGSGRUPPE			
<b>A</b>	ARBEIDSTEGNING ARBEIDSTEGNINGEN ER UTARBEIDET AV BIRCHENHUS A/S TORST 5, 3700 SKEN TLF. 03-552030 FAX 03-559107		
<b>B</b>	MED. ING. BYGGETEKNIKK ARBEIDSTEGNINGEN ER UTARBEIDET AV BIRCHENHUS A/S TORST 5, 3700 SKEN TLF. 03-552030 FAX 03-559107		
<b>V</b>	MED. ING. VVS-TEKNIKK ARBEIDSTEGNINGEN ER UTARBEIDET AV BIRCHENHUS A/S TORST 5, 3700 SKEN TLF. 03-552030 FAX 03-559107		
<b>E</b>	MED. ING. ELEKTROTEKNIKK ARBEIDSTEGNINGEN ER UTARBEIDET AV BIRCHENHUS A/S TORST 5, 3700 SKEN TLF. 03-552030 FAX 03-559107		
PLAN 2 ETASJE KONTORDEL/GLASSGATE ELKRAFT			
DATE	15.01.91	MÅL	1:50
DRY.	O. F.	KONTR.	
TEGN. NR.	E 679 - 121		

BEGRENSNINGSLINJE  
DENNE TEGNING

SE TEGN. NR. E679-122

SE TEGN. NR. E679-122

06 AUG 1991

Mottatt

06 AUG 1991

Mottatt

06 AUG 1991

Mottatt

06 AUG 1991

Mottatt

06 AUG 1991

Mottatt

06 AUG 1991

Mottatt

Gammel planløsning: Rom B-269  
 Oppdatert planløsning: Rom B-269B  
 UF K2-2

Gammel planløsning: Rom B-293  
 Oppdatert planløsning: Rom B-296  
 UF K2-3

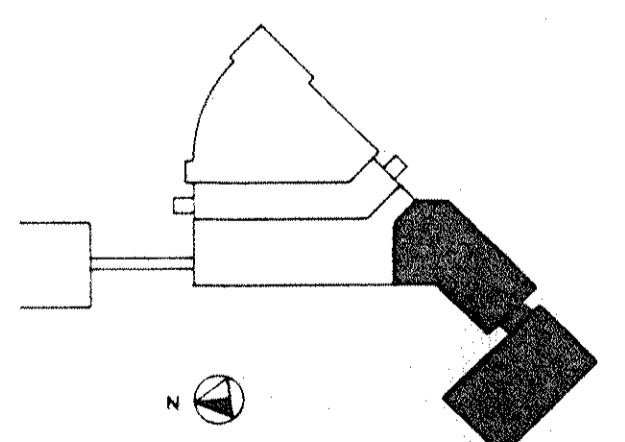
REV. DATO	BESKRIVELSE	SGN
TEGN. NR.	E679-122	REV.
SBED.	PROSJEKT NR. 6706 02	
<b>SIT</b>	NBYGG FOR SVILINGSNØRSTUDIET TELEMAR	
		
PROSJEKTERINGSGRUPPE		
<b>A</b>	AMTETS ANVETNINGSTOSET BIRVE OG BONDHEIMEN A/S STORST. 18, 3900 FORSØKSHALL TELF. 03-55300 FAX 03-55307	
<b>B</b>	RÅDG. OG BYGGTEKNIKK KJØRUM & BERG JENSEN A/S STORST. 18, 3900 FORSØKSHALL TELF. 03-55400 FAX 03-55755	
<b>V</b>	RÅDG. OG VVS-TEKNIKK ELIASSEN FLÅTHEIM INDRETT. & 3900 FORSØKSHALL TELF. 03-55000 FAX 03-55020	
<b>E</b>	RÅDG. OG ELEKTROTEKNIKK BARNHILL-SCHMIDT & SØ EDVANGSGÅRD 1, 3900 FORSØKSHALL TELF. 03-55300 FAX 03-55310	
<b>ANBUDESTEGNING</b>		
PLAN 2 ETASJIE LABORATORIEDEL/FORSØKSHALL ELKRAFT		
DATO	15.01.91	MÅL 1:50
SGN	O.F.	KONTR. BOOKU
TEGN. NR.	E 679 - 122	REV.

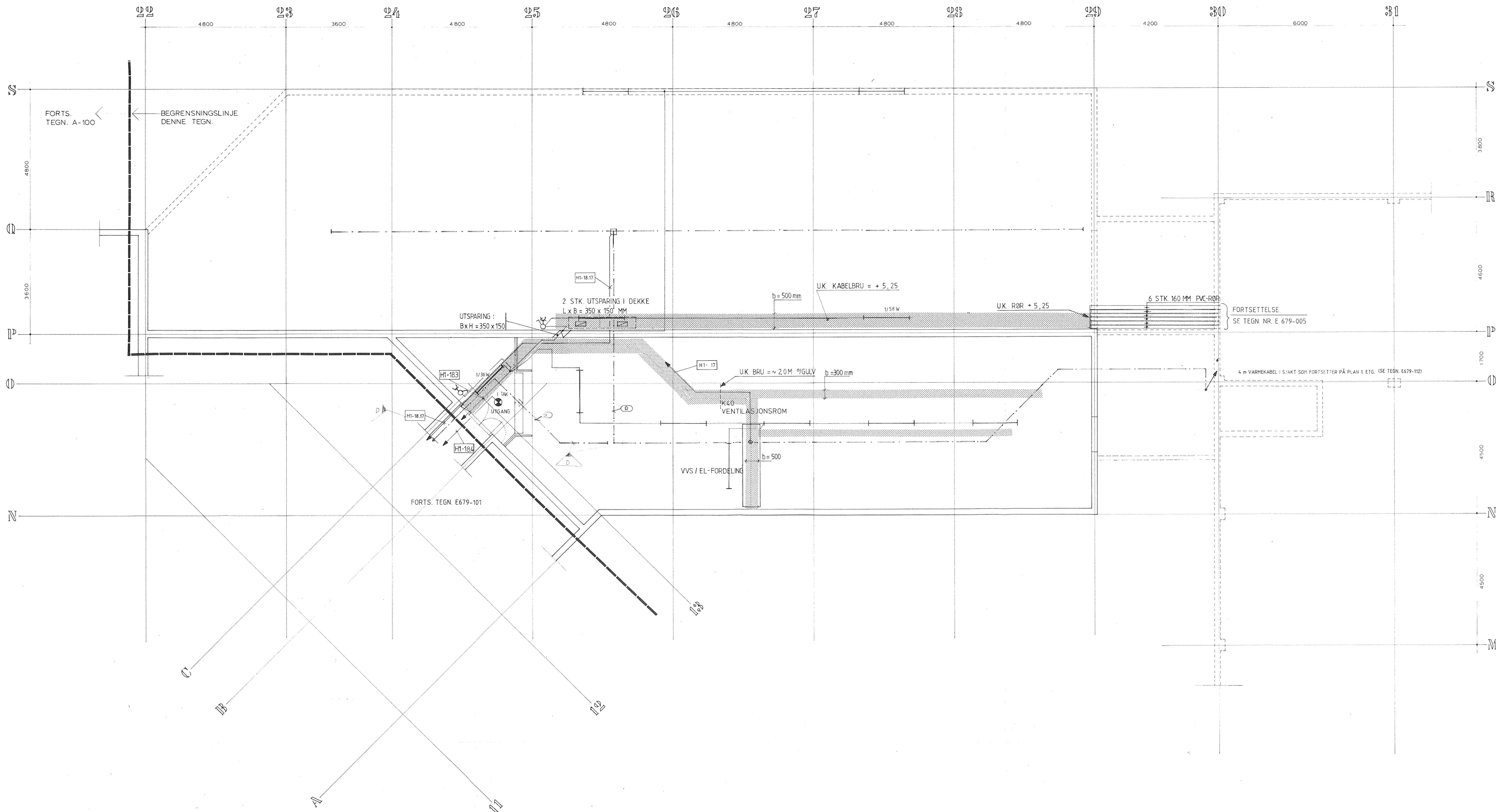

FORTS. TEGN. A-100

BEGRENSNINGSLINJE DENNE TEGN.

UTSPARING: BxH = 350 x 150

2 STK UTSPARING I DEKKE L x B = 350 x 150 MM

UK KABELBRU = + 5,25

UK RØR + 5,25

6 STK 160 MM PVC-RØR

FORTSETTELSE SE TEGN. NR. E 679-005

4 m VARMEKABEL I SJAKT SOM FORTSETTER PÅ PLAN 1. ETG. (SE TEGN. E679-112)

FORTS. TEGN. E679-101

E	07.07.92	KORR. I H.H.T. AS BULT	F.M.
D	05.12.91	TEGNET INN VARMEKABEL PÅ VV-RØR	F.M.
C	07.11.91	ANTALL RØR OG RØRDIKENSJON ENDRET	F.M.
B	09.07.91	PARSERT KJØRSKJEMER FOR VVS-TAVLE	Ø.F.
A	12.06.91	DIV. ENDR. / NY TEGNING	Ø.F.
REV	DATE	BESKRIVELSE	SIGN
TEGN. NR.	E 679-102		REV

ARBEIDSTEGNING

SBED: PROSJEKT NR 87018 02  
**SIT** NYBYGG FOR SIVILINGENØRSTUDIET I TELEMARKE

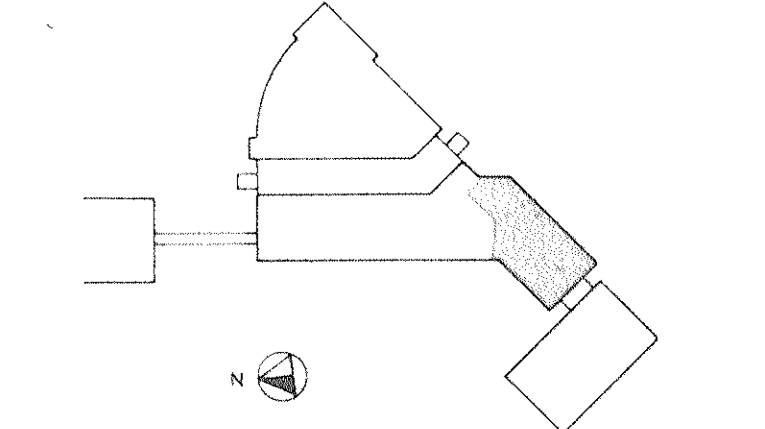

- PROSJEKTERINGSGRUPPE
- A** ARKITEKT: ARKITEKTKONTORET BØRVE OG BØRCHSENUS A/S  
STORST. 302, 3900 FØRSGRUNN  
T.F. 03-553040 FAX 03-559107  
TØRGGT 5, 3700 SKEN  
T.F. 03-528995 FAX 03-520625
  - B** RÅDG. ING. BYGGTEKNIKK: AARUM & BERGE-GRØNER A/S  
STORST. 316, 3900 FØRSGRUNN  
T.F. 03-551040 FAX 03-557255
  - V** RÅDG. ING. VVS-TEKNIKK: ELIASSEN FLATHEM SKOLEGT. 6, 3900 FØRSGRUNN  
T.F. 03-550330 FAX 03-559230
  - E** RÅDG. ING. ELEKTROTEKNIKK: BJØRNVOLD-GRØNER A/S  
EDANGERGT. 2, 3900 FØRSGRUNN  
T.F. 03-553020 FAX 03-558412

PLAN KJELLER, LABORATORIEDEL  
 ELKRAFT  
 AKSE N-P / 24-29

DATE	18.06.91	MÅL	1:50	JNR
SIGN	Ø.F.	KONTR		ØDKJ
TEGN. NR.	E 679-102		REV	

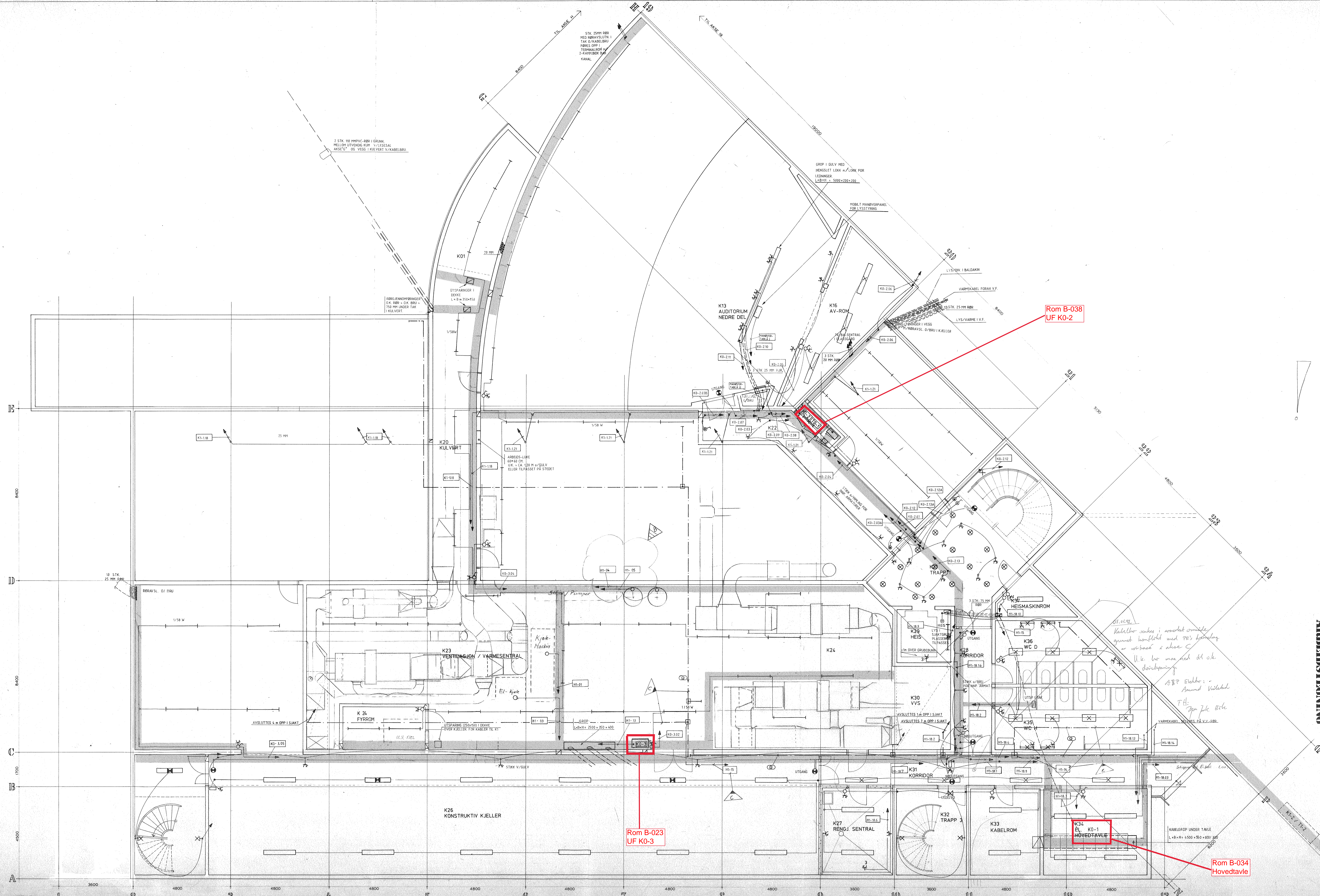

Rom B-038  
UF K0-2

Rom B-023  
UF K0-3

Rom B-034  
Hovedtavle

Tråder for kabelbroene  
er noe endret.  
Detta er ikke noe  
på byggeplass med monteringen  
21.10.91 og denne tegning  
med skisserte endringer,  
datert 21.10.91

ARBEIDSTEGNING

C	05.12.91	TEGNET INN VARMEKABEL PÅ VV-RØR	F.H.
B	12.07.91	TEGNET AV VVS-UTRUSTNING	B.F.
A	16.05.91	DELV. ENDRINGER	B.F.
REV.	DATE	BESKRIVELSE	SEN
TEGNER			REV.

E 679 - 101

SBED: PROSJEKT NR. 87018 02

**SIT** NYBYGG FOR SVINGENSTUDIET  
I TELEMARK

PROSJEKTERINGSGRUPPE:

**A** ANNETT  
ANLEGGSTEGNINGER BERRE OG BUCHSØRUS A/S  
STROMTILFØRSEL  
TELEMARKSVEI 3  
4300 TELEMARK  
TELF. 03-428986 FAX 03-428925

**B** RÅDG. OG BYGGESTYRNING  
ARNDORF & BERNTSEN A/S  
STROMTILFØRSEL  
TELEMARKSVEI 3  
4300 TELEMARK  
TELF. 03-428986 FAX 03-428925

**V** RÅDG. OG VVS-TEKNIKK  
CLAESSEN PLEHNER  
SKEIETVEI 3  
4300 TELEMARK  
TELF. 03-428986 FAX 03-428925

**E** RÅDG. OG ELEKTRETEKNIKK  
BURNHOLM & ØSTREND A/S  
EDMUNDEVEI 4  
3900 FORSBERG  
TELF. 03-450000 FAX 03-450042

PLAN KJELLER  
ELKRAFT

**FHOLM**  
06DES1991  
Motnett

DATE: 15.01.91 SCALE: 1:50 DRAWING NO.: 89/1482.2  
SHEET: E.F. TOTAL SHEETS: 0001

TEGNER: E.F. REV.:  
E 679 - 101