

- Små 5x5 44stk Fastkarm
- 12x5 28stk Åpning
- 26x12 86stk Fastkarm
- 15x22 34
- 12x12 2" Åpning

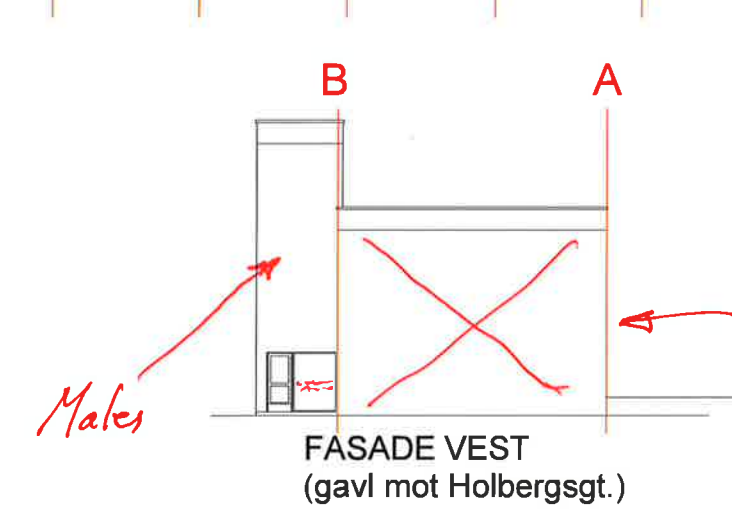

Dørfelt 276x22 - (Dør 9x21)
 Dørpumpe. El. sluttstykke

15x22 m/ tverrstøpe
 3 stk

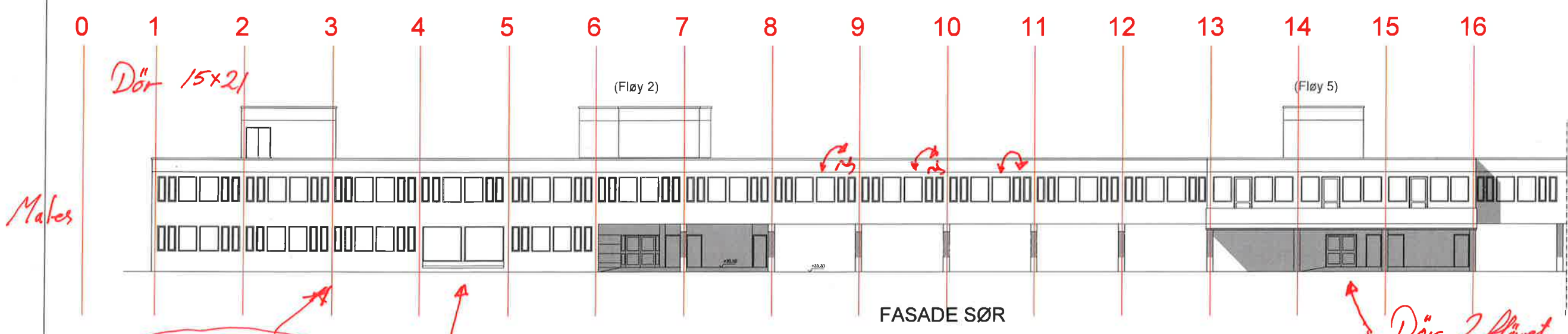

- 5x16 68stk Fast
- 14x16 34" Åpning

Vinduer akse 13 til 16 er nye.

Dør 2 fløyet 25x21
 Dørautomat og el. sluttstykke

200630	A01-xx-301
03.759	A F 301
NORLAND FYLKESKOMMUNE	
SANDNESSJØEN VGS	
OM- og TILBYGGING	
TEORI- og KONTORFLØY (se 3)	
Fasader vest, nord og sør	
ANBUDESTEGNING	
B	Horne AS
E	AF Elektronikkjenner AS
V	Horne AS
RIB	COM AS
GIA	

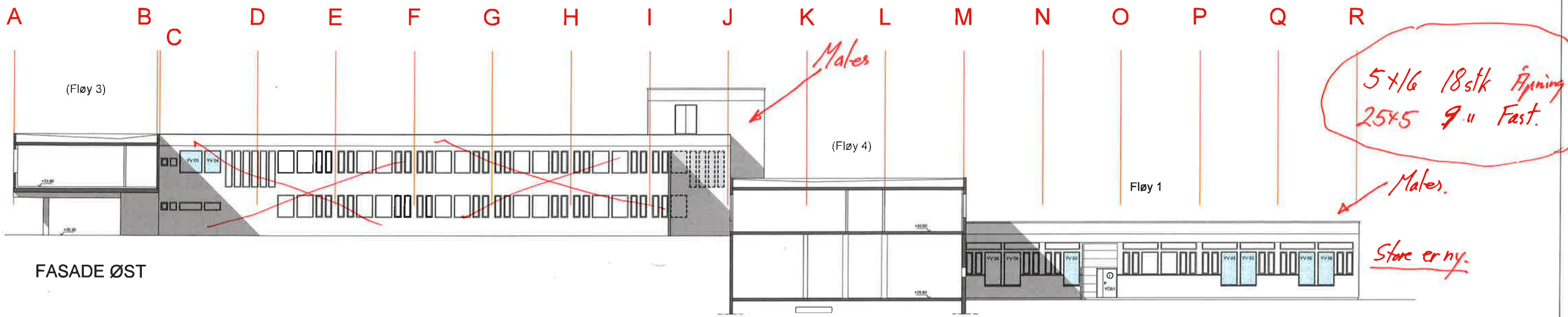

FASADE ØST



FASADE VEST

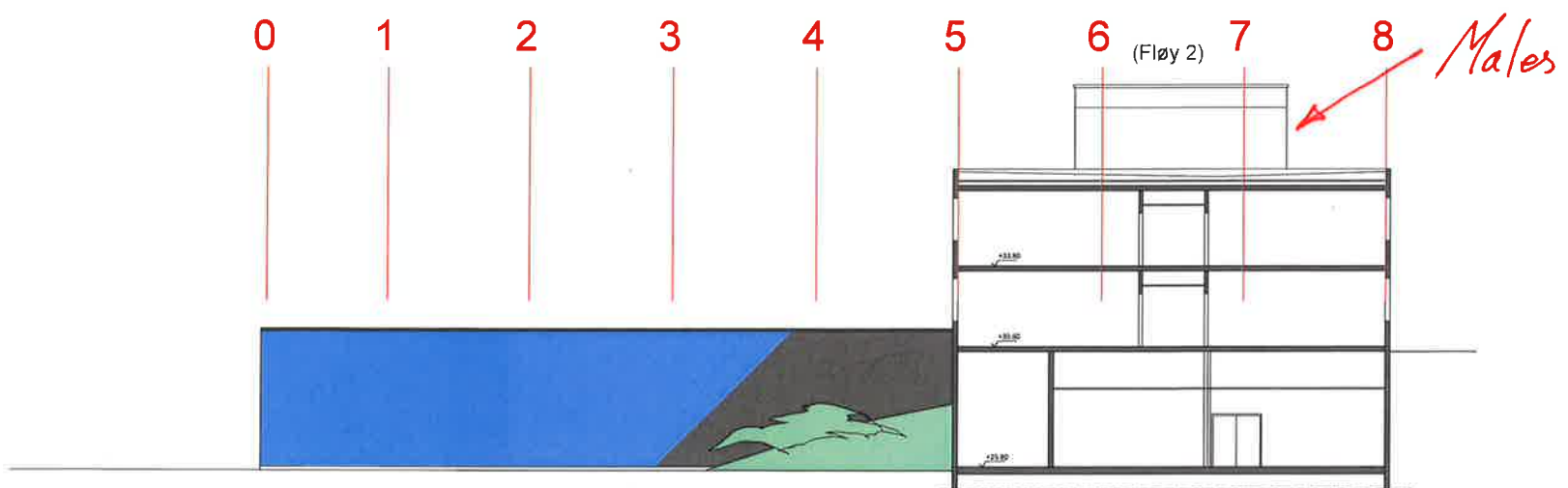

FASADE SØR
Fløy 1

200630	A01-xx-302
03 759	A F 302
NORDLAND FYLKESKOMMUNE	
SANDNESSJØEN VGS	
OM- og TILBYGGING	
TEORI- og VERKSTEDFLØY 1 og 2	
Fasader sør, øst og vest	
1:100	12.04.09
ANBUDESTEGNING	
B	Byggherre
E	Arkitekt
V	Byggherre
RIB	Byggherre
RIA	Byggherre

2.

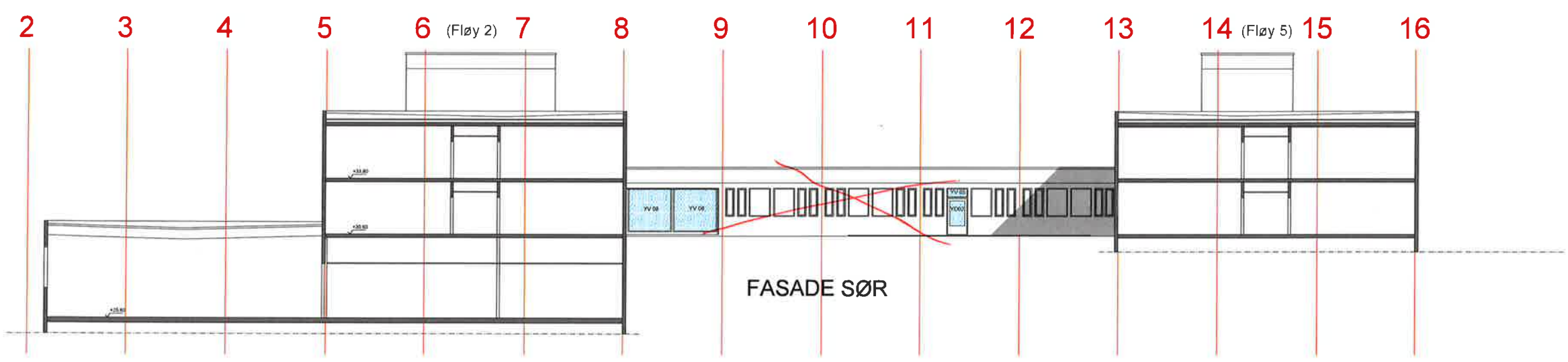
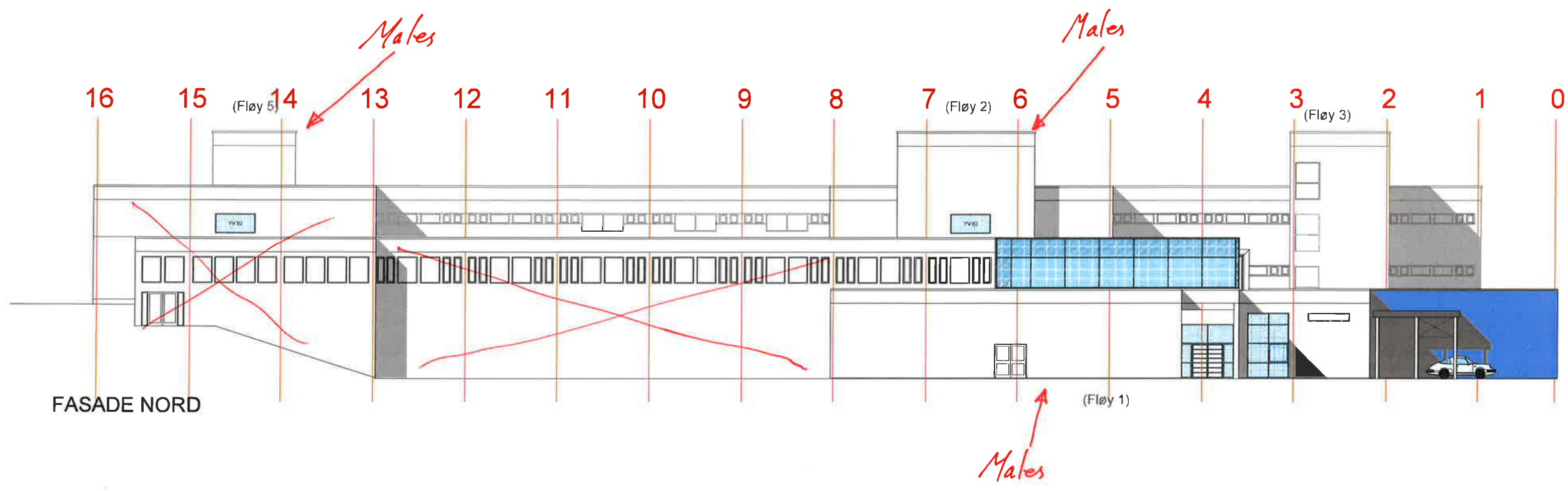

200630	A01-xx-303
03.759	A F 303
NORLAND FYLKERKOMMUNE	
SANDNESSJØEN VGS	
OM- og TILBYGGING	
MIDTFLEIY (del 4)	
Fasader nord og sør	
1:100	2024.09
ANBUDESTEGNING	
B	Norslund AS
E	AF Elektroniske AS
V	TRV AS
RIS	SOM AS
RIA	

3.

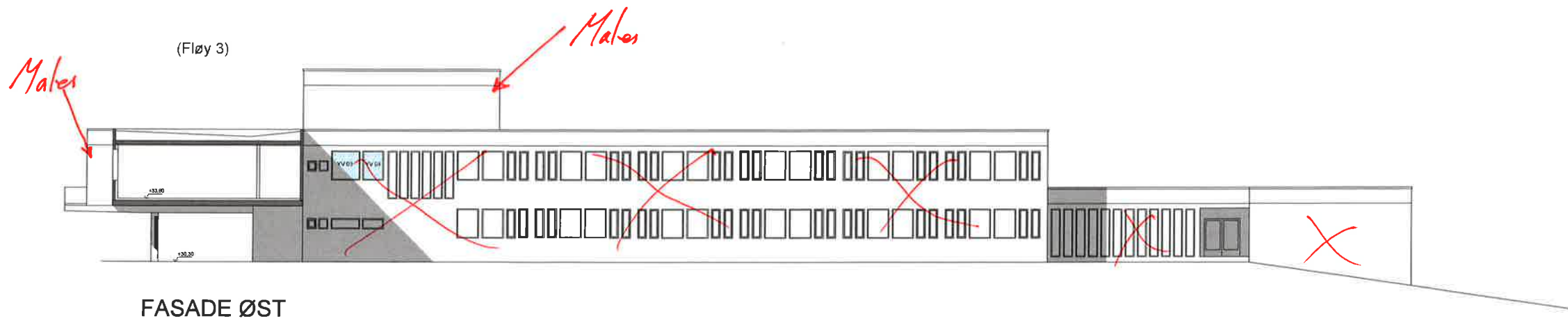

FASADE ØST

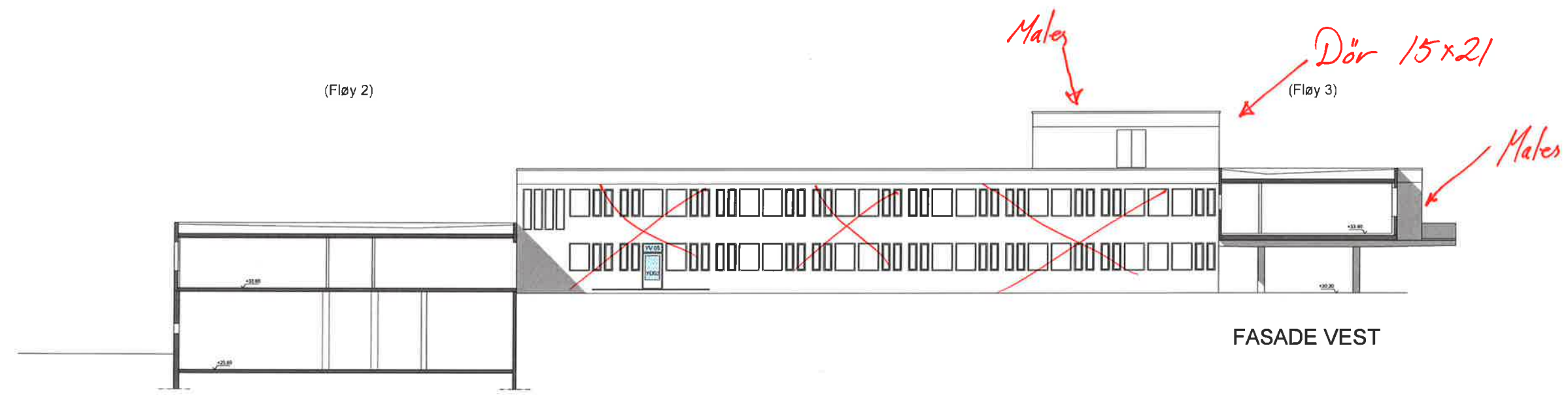

FASADE VEST

200630		A01-xx-304	
03.750	A	F	304
NORDLAND FYLKESKOMMUNE			
SANDNESSJØEN VGS OM- og TILBYGGING			
TEORIFLØY (se 6) Fasader øst og vest			
1:100	1:100	1:100	1:100
ANBUDSTEGNING			
B	Byggherre: Sandnessjøen VGS		
E	Arkitekt: AF Elektronikk og AS		
V	Kontrollant: Rikonor AS		
RIB	KOM AS		

4.