

Plan 01 - Utsnitt blackbox/multisal
1 : 50

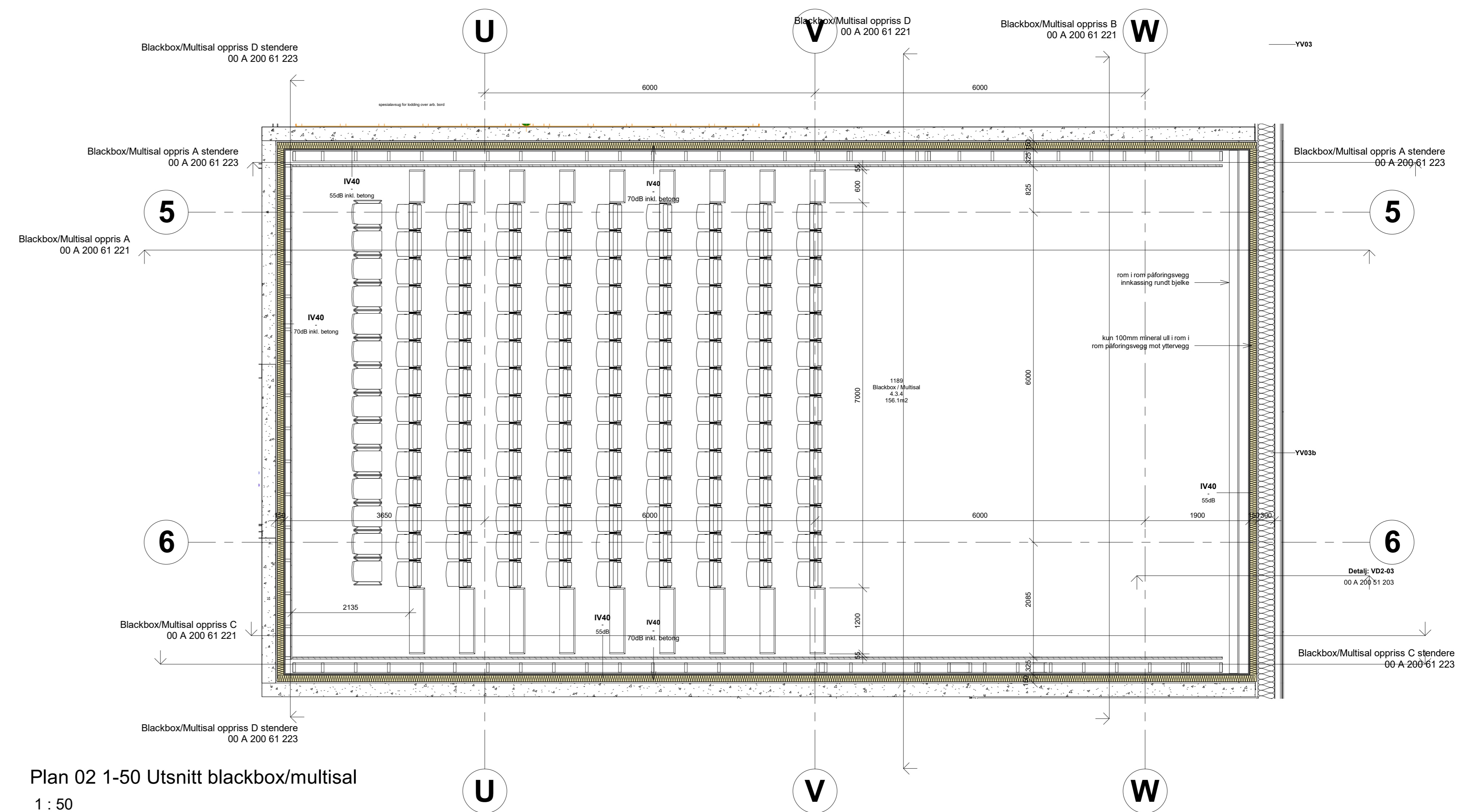

Plan 02 1-50 Utsnitt blackbox/multisal
1 : 50

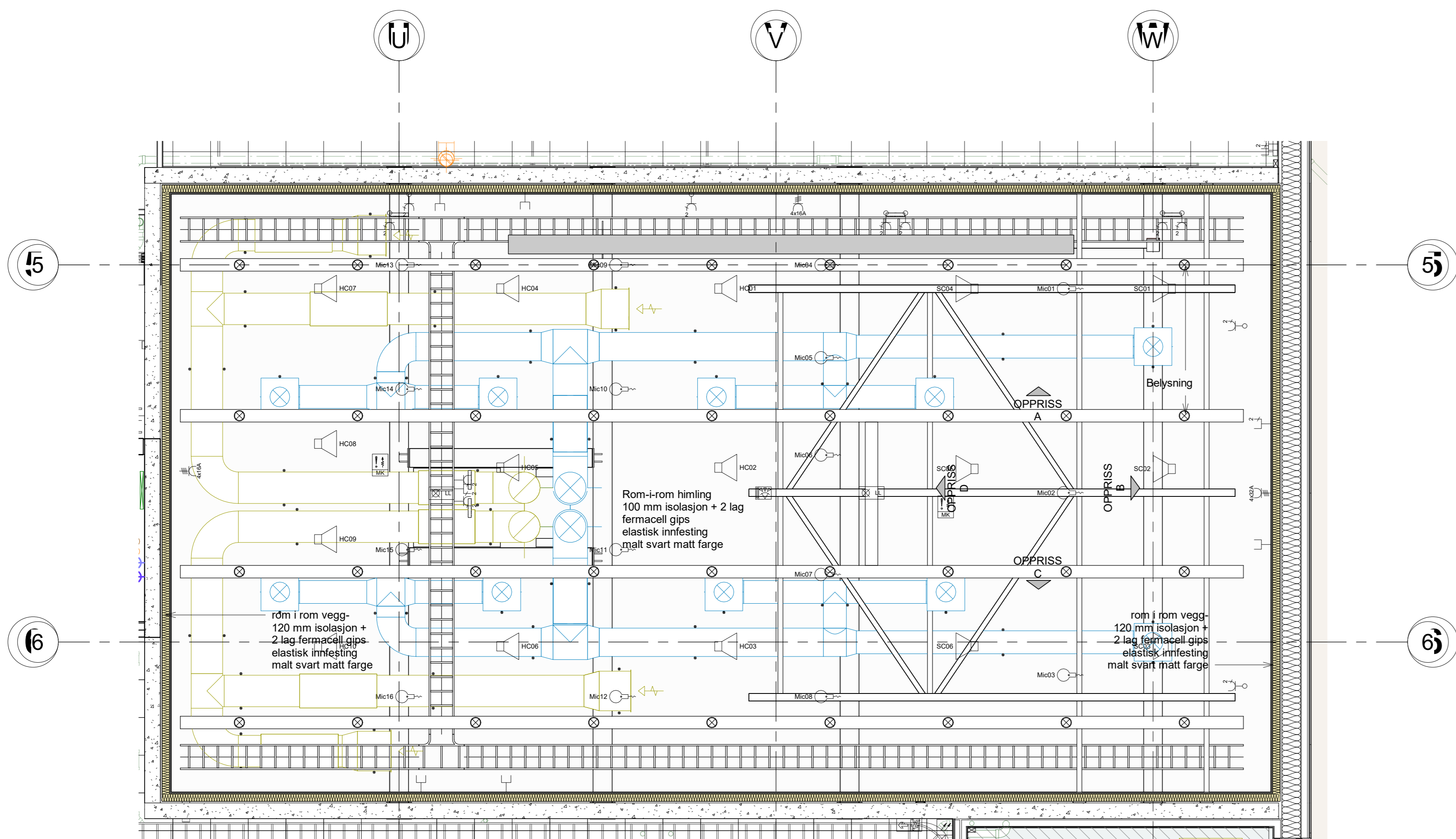

Plan 02 - utsnitt himling blackbox
1 : 50

Salen skal ha 126 sitteplasser i rullestol.
14 løsestoler kan være plassert på festgalleri.

Det skal være skinn med gardiner langs glassfasade.

Hele rommet skal være lydisolert mer rom i rom løsning som bygges med 120mm stendere fylt med isolasjon plassert på betonggulv. Stenderverk må være skilt fra hovedkonstruksjon i bygget med vibrasjonisolerende innfesting. Rom i rom siktet avdelt med to lag fermacell gips. Rom i rom vegger og himling måles i S. 5500-N matt.

Det skal være akustisk kledning på tre vegger i total tykkelse 300mm fra rom i rom siktet, 120mm tykkelse på veggen bak oppriss D).
Den akustiske kledningen skal være kombinasjon av absorberer og reflekterer distribuert etter rapport fra akustikker hos Audens.

Alle installasjoner skal være integrerte inn akustiske veggene. Distribusjon av elementer vises på skjema akustiske vegger tegningsnummer 00 A 200 61 224 og oppbygging i skjema tegning 00 A 200 61 225

Det må være min 890mm fri bredde mellom påføringsvegger med akustisk kledning for teleskopramm.

Det skal monteres bassabsorberende elementer, 180mm mineral ull med 6mm gips på bakveggen under amfi. bassabsorberer leveres av Audens/Innomhus.

Gulv skal være sportsgulv Boffex Olympia.
Gulv skal utføres horisontalt med

Teleskopramm skal leveres av Foraform/Jezet og er skal være utført i henhold til beskrivelse i Teknisk spesifisering laget av Kulturhusplan DA for Constructa AS.

Skjema er tegnet i henhold til beskrivelse. Ved eventuelt avvik eller manglende informasjon, beskrivelse er gjeldene framfor skjema.

Alle tekniske illustrasjoner lækkes i RAL 9011 matt.

Tegningen må sees i sammenheng med:
00 A 200 61 221 Skjema multisal oppriss
00 A 200 61 222 Skjema stenderverk akustiske v. multisal
00 A 200 61 224 Skjema akustiske vegger multisal
00 A 200 61 225 Skjema akustiske v. multisal - detalj

Rev.	Beskrivelse	Dato	Sign.	Kontroll

Prosjektgruppene:	TELEFON:
<input checked="" type="radio"/> ARK: HLM ARKITEKTUR AS B=ARKITEKTER AS	+47 55 55 04 00 +47 55 90 14 40
<input type="radio"/> LARK: SMEDSVIG LANDSKAPSRKITEKTER	+47 55 21 04 70
<input type="radio"/> MB: MULTICONSULT	
<input type="radio"/> ME: MULTICONSULT	Multiconsult +47 55 62 37 00
<input type="radio"/> MV: MULTICONSULT	
<input type="radio"/> KOK: XXX	

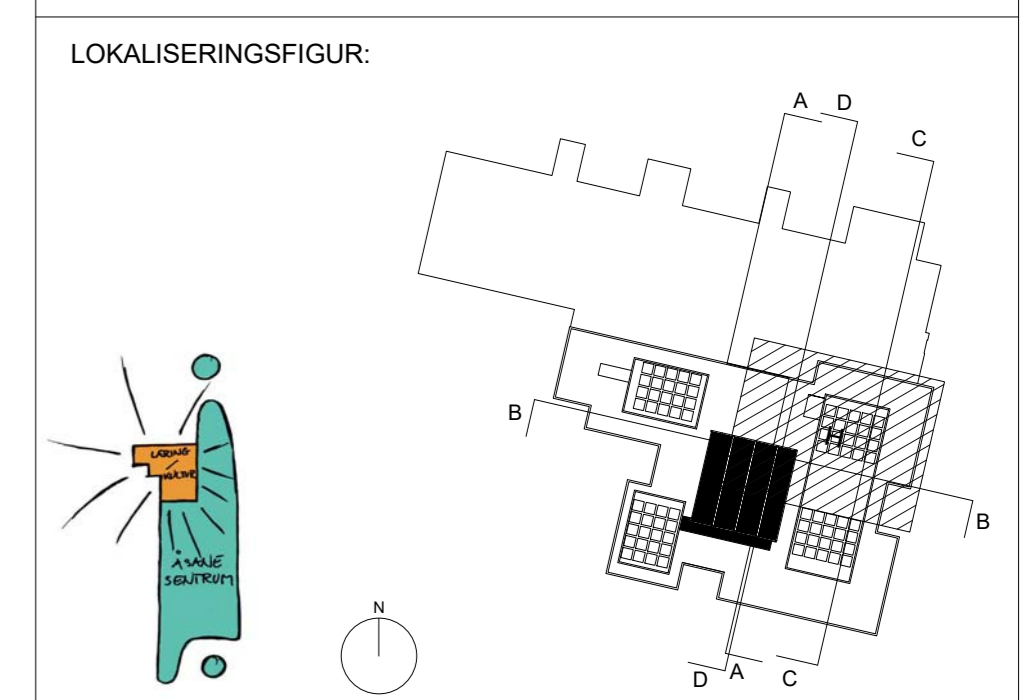

Fase: **Arbeidstegning**

HORDALAND FYLKESKOMMUNE

CONSTRUCTA
Entreprenør AS

Oppdrag: **ML**

Prosjekt: **Åsane VGS**

Skjema multisal - plan utsnitt

1 : 50

14.11.19

1 : 50

00 A 200 61 220

222901