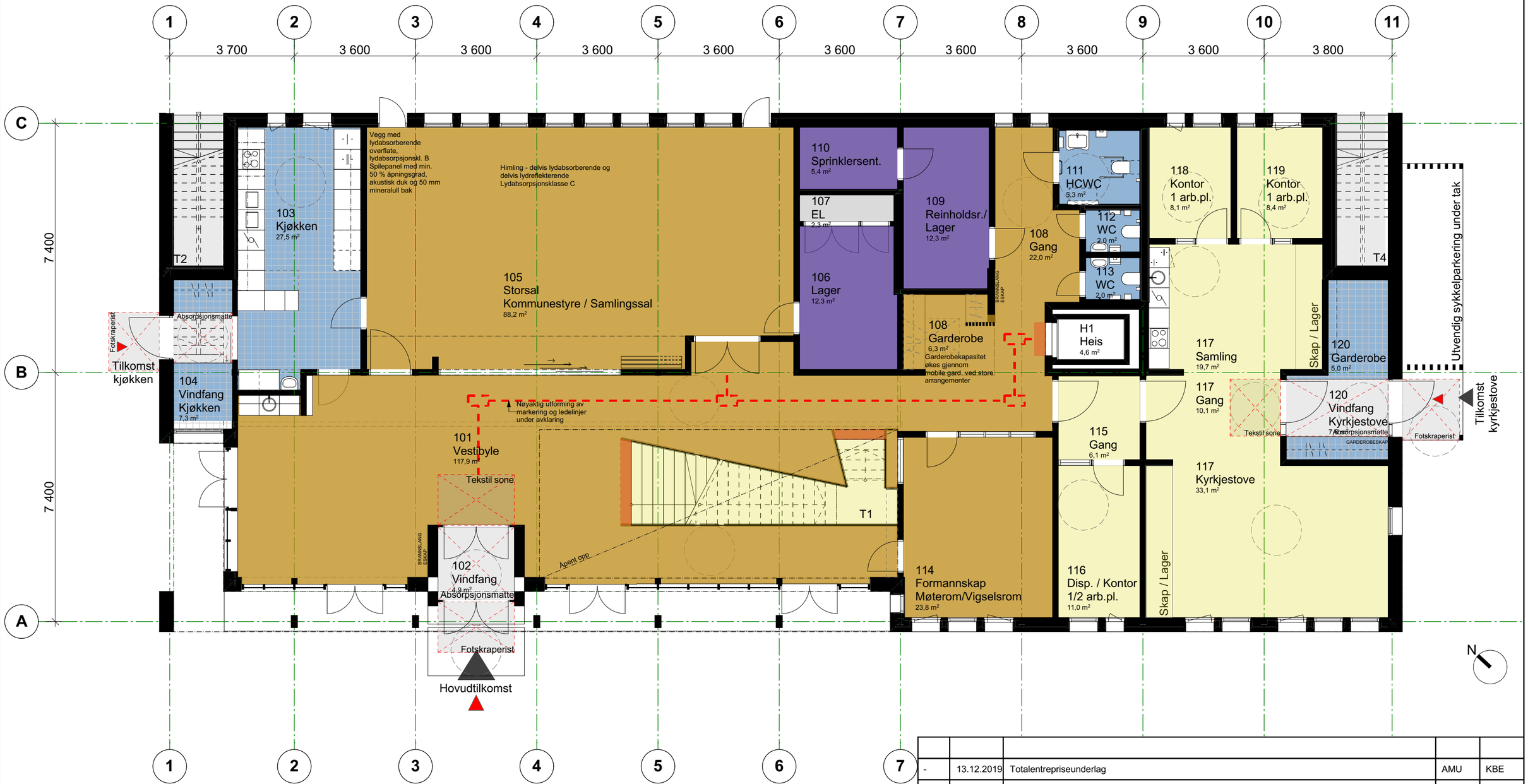

Beskrivelse

- 22 mm kubbegulv i eik, 1.et
  Trinnlydsforbedringstall under avklaring
- Parkett 1.-2.etg. Industriparkett i eik, 16 mm tykkelse
  Trinnlydsforbedringstall under avklaring
- Vinyl m/ 70 mm oppbrett på hulkil
- Keramisk flis (våtrom) m/ sokkelflis
  Format: 100 x 100 mm,
  Type, Fugefarge avklares med ARK
  Trinnlydsforbedringstall under avklaring
- Støvbinding (el)
- Epoxy (toalett) m/ 100 mm oppbrett på hulkil
- Oppmerksomhets- og farefelt
  NB! nøyaktig utforming i detaljprosjekt
- Markeringer og ledelinjer
  NB! nøyaktig utforming i detaljprosjekt

Generell merknad
For gjeldene brannkrav, se brannrapport og -tegninger
For gjeldene lydkrav og trinnlydsforbedring, se lydrapport

Rev	Dato	Korreksjon	Tegn	Sign
-	13.12.2019	Totalentrepriseunderlag	AMU	KBE

HRTB

HRTB A/S
Arkitekter MNAL
St.Olavs gt. 28
0166 Oslo
Telefon: +47 22993230
E-post: firmapost@hrtb.no
www.hrtb.no
NO 912 838 161 MVA

Modalen næring- og tenestesenter

Mo 3
5729 Modalen
Gnr: / Bnr: 76/20

Gulvbehandlingsplan 1. Etasje

Tegnet av:	Kontrollert:	Prosjektfase:	Dato:	Målestokk:	Tegning nr.:	Rev:
AMU	KBE	Totalentrepriseunderlag	10.04.2019	1:100	A24-1	-

Filplassering: Y:\Prosjekt\MODALEN\6 PROSJEKTERING\62 ARK\621 ArchiCad (modelfiler)\Modalen Næring og tenestesenter.pln